



Foto 1 – Vista aerea della porzione di territorio del Comune di Aci Catena comprendente il fabbricato a cui appartengono gli immobili pignorati



Foto 2 – Vista aerea degli immobili pignorati siti in via Santa Maria del Sangue n. 41





Foto 3 – Vista del fabbricato dalla via Santa Maria del Sangue



Foto 4 – Vista del fabbricato dalla via Santa Maria del Sangue







Foto 5 – Vista del portone di ingresso al fabbricato in cui è ubicato l'appartamento.



Foto 6 – Vista dell'androne con a destra la scala di accesso all'appartamento ed a sinistra la porta interna di accesso ai garage.





Foto 7 – Pianerottolo di accesso all'appartamento (porta a sinistra)



Foto 8 – Ingresso all'appartamento







Foto 9 – Salotto



Foto 10 – Ingresso con vista del corridoio





Foto 11 – Camera da letto

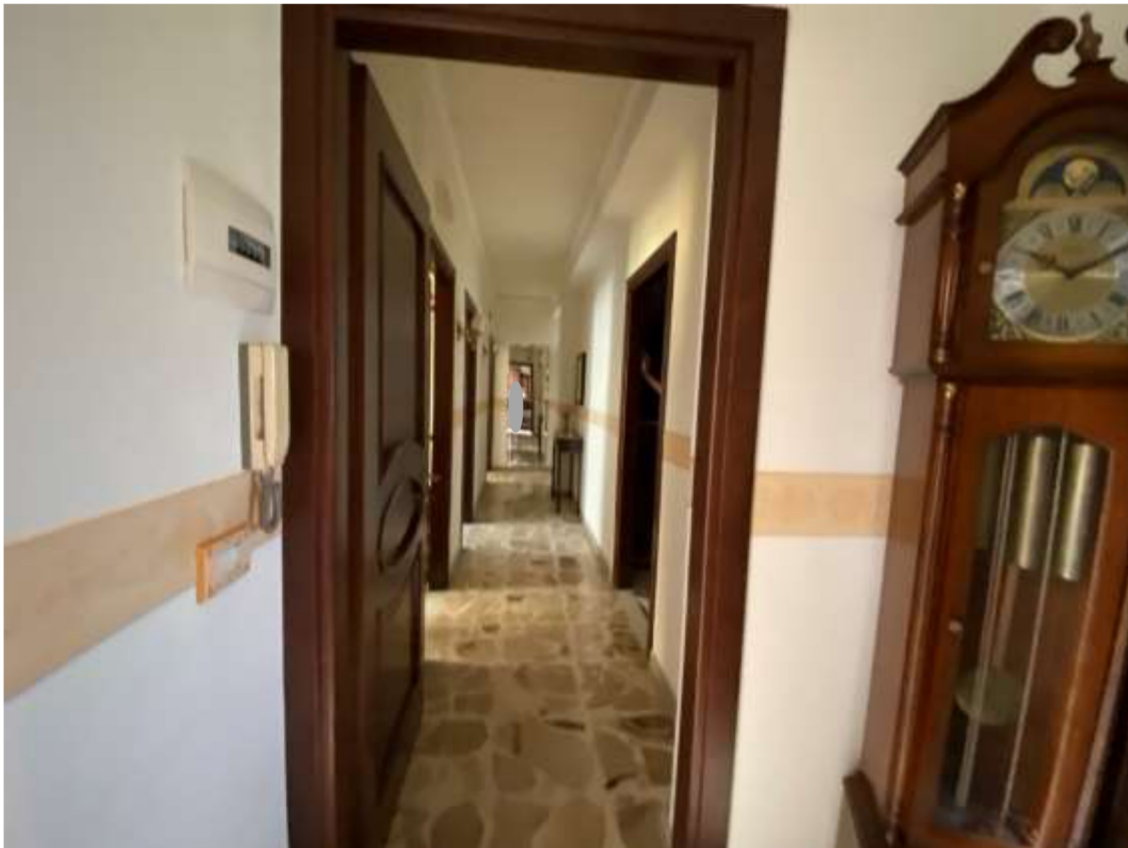

Foto 12 – Cameretta 1







Foto 13 – Cameretta 1 con vista della porta di accesso al bagno



Foto 14 – Bagno 2 interno alla cameretta 1





Foto 15 – Corridoio



Foto 16 – Cucina







Foto 17 – Bagno 1



Foto 18 – Cameretta 2





Foto 19 – Balcone lato ovest chiuso con veranda



Foto 20 – Balcone lato ovest chiuso con veranda







Foto 21 – Vista dal balcone lato ovest con affaccio sulla corsia di manovra dei garage



Foto 22 – Balcone lato nord e vista della via Petralia e della via Santa Maria del Sangue





Foto 23 – Vista del balcone lato est con affaccio su via Santa Maria del Sanguè



Foto 24 – Vista del balcone lato nord con affaccio su via Petralia







Foto 25 – Vano scala con vista dell'ingresso all'appartamento e della porta di accesso alla terrazza di copertura



Foto 26 – Ingresso alla terrazza di copertura in cui è presente una tettoia chiusa





Foto 27 – Cucina realizzata nella terrazza di copertura



Foto 28 – Cucina realizzata nella terrazza di copertura e vista del pianerottolo di accesso







Foto 29 – Bagno realizzato nella terrazza di copertura



Foto 30 – Camera realizzata nella terrazza di copertura





Foto 31 – Terrazza di copertura con vista della tettoia in parte chiusa ed in parte aperta



Foto 32 – Tettoia aperta utilizzata come stenditoio







Foto 33 – Terrazza di copertura con affaccio lato nord su via Petralia



Foto 34 – Terrazza di copertura con affaccio lato ovest sulla corsia di accesso ai garage





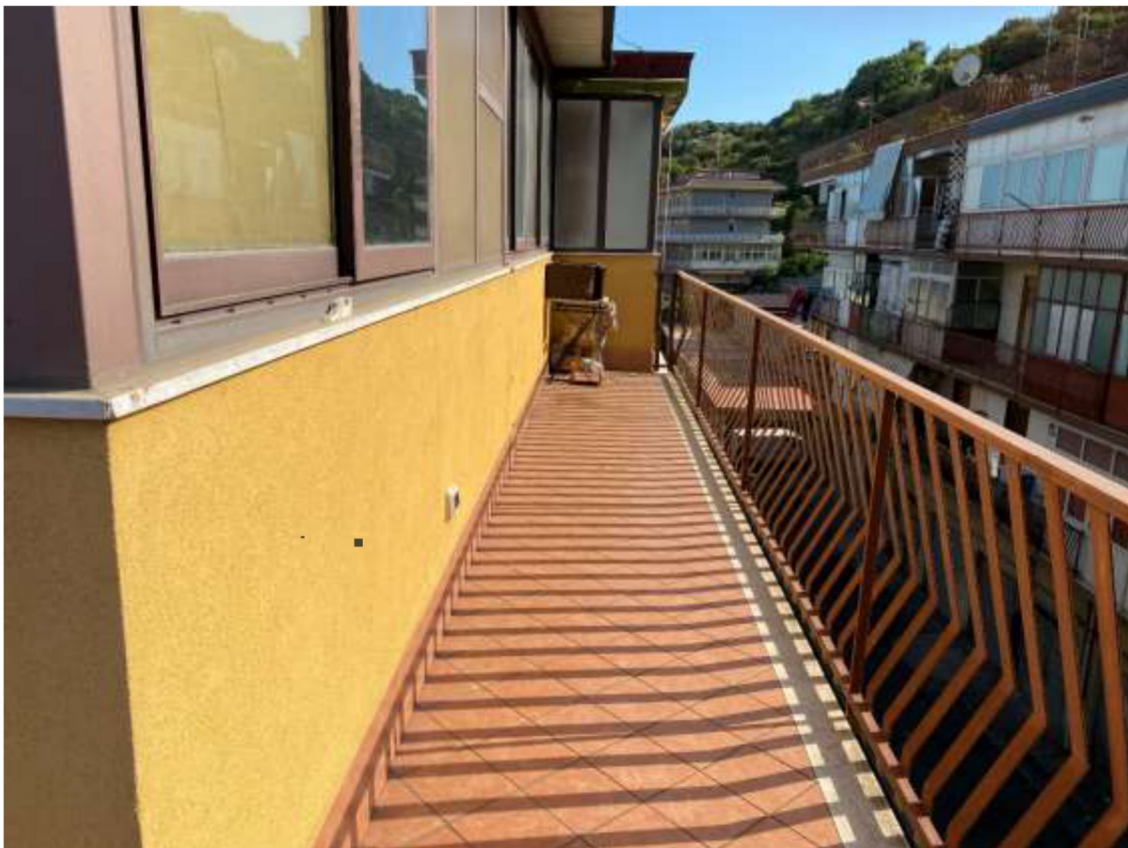

Foto 35 – Vista dalla via Santa Maria del Sangue della corsia di accesso e manovra dei garage



Foto 36 – Corsia di manovra ai garage







Foto 37 – Corsia di manovra ai garage



Foto 38 – Vista dei garage e dell'accesso al vano scala dalla corsia di manovra





Foto 39 – Garage 1



Foto 40 – Garage 2

