

**Agenzia del Territorio
CATASTO FABBRICATI
Ufficio Provinciale di
Siracusa**

Dichiarazione protocollo n. SR0078820 del 29/04/2010

Planimetria di u.i.u. in Comune di Siracusa

Viale Zecchino

civ. 94-96

Identificativi Catastali:

Sezione:

Foglio: 33

Particella: 1330

Subalterno: 55

Compilata da:

Spada Massimo

Iscritto all'albo:

Ingegneri

Prov. Siracusa

N. 1043

Scheda n. 1

Scala 1:200

PIANO TERRA
H = 3,76 m

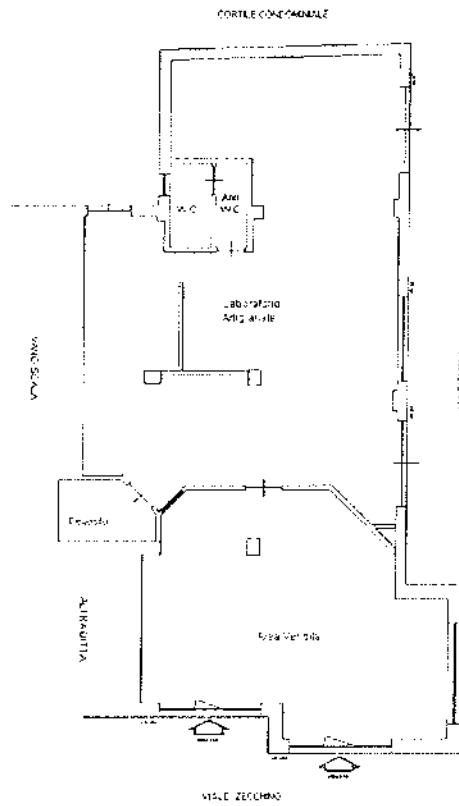

ORIENTAMENTO



Catasto dei Fabbricati - Situazione al 29/06/2016 - Comune di SIRACUSA (754) - s. Foglio: 33 - Particella: 1309 - Subalterno: 55 - VIALE ZECCHINO n. 94 n. 96 piano: 1.

Ultima planimetria in atti

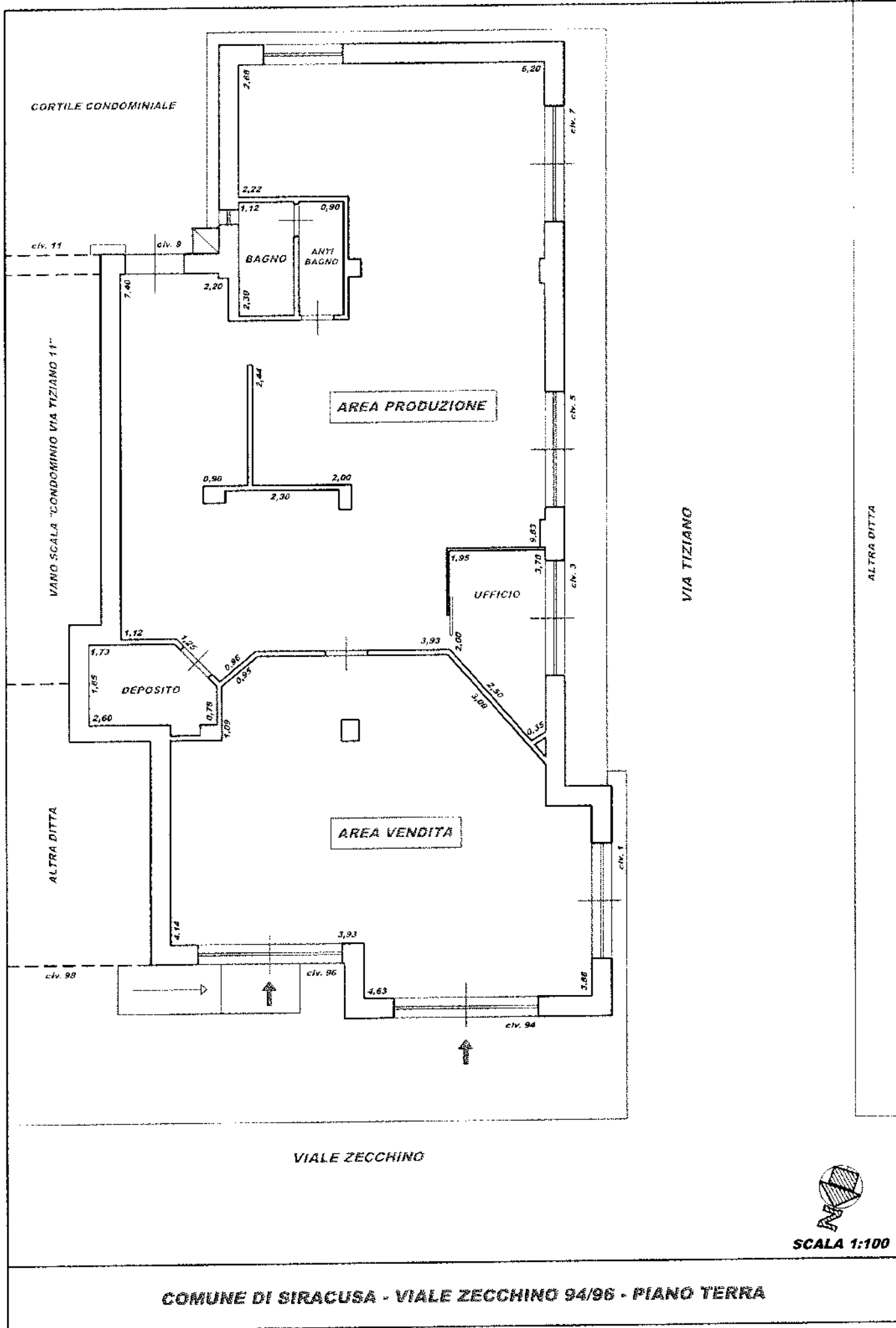

SCALA 1:100

COMUNE DI SIRACUSA - VIALE ZECCHINO 94/96 - PIANO TERRA

