

**Agenzia delle Entrate  
CATASTO FABBRICATI  
Ufficio Provinciale di  
Trapani**

Dichiarazione protocollo n. TP0091149 del 11/06/2015

Planimetria di u.i.u. in Comune di Erice

Via Camilla (pizzolungo)

civ. 8-10

Identificativi Catastali:

Sezione:

Foglio: 138

Particella: 420

Subalterno: 1

Compilata da:

Catalano Salvatore Angelo

Iscritto all'albo:

Architetti

Prov. Trapani

N. 622

Scheda n. 1

Scala 1:200

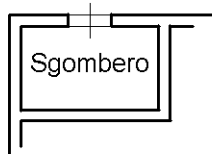

PIANO SEMINTERRATO

h=m.1.45

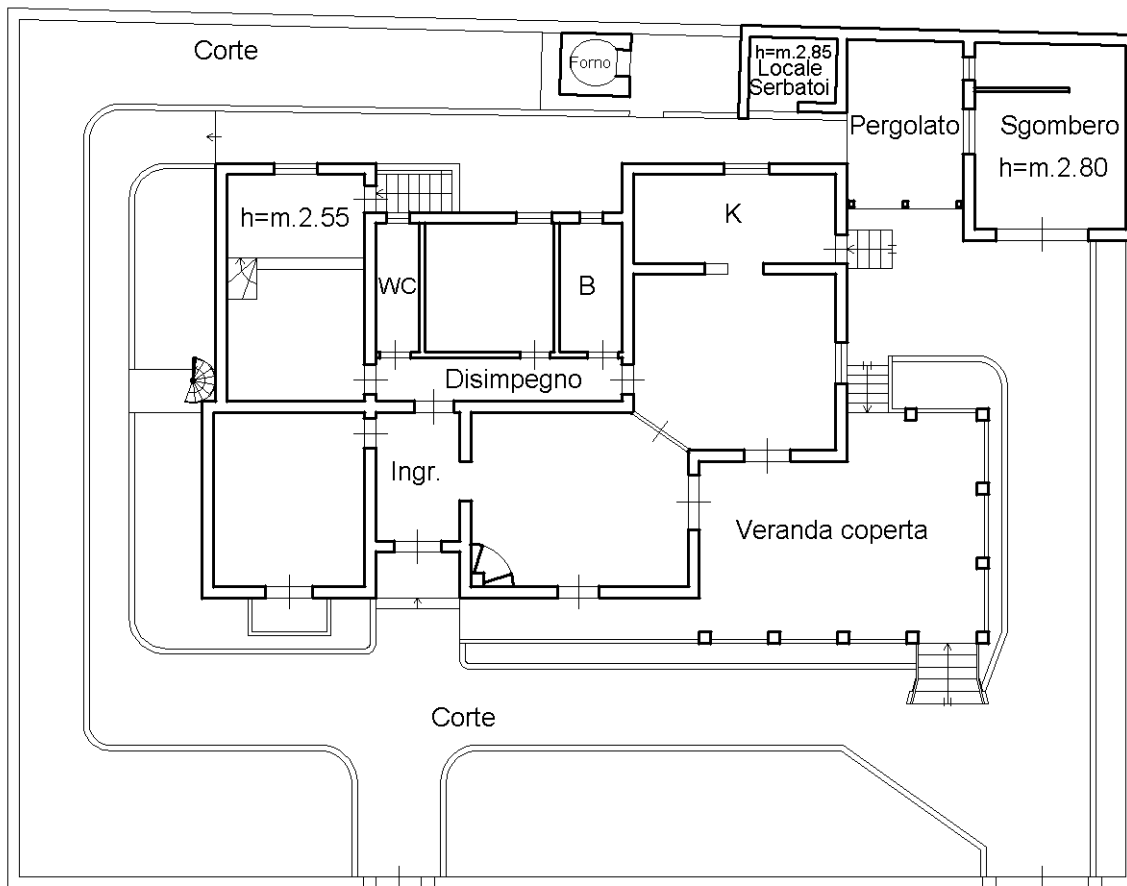

Via Camilla

PIANO TERRA

h=m.3.05

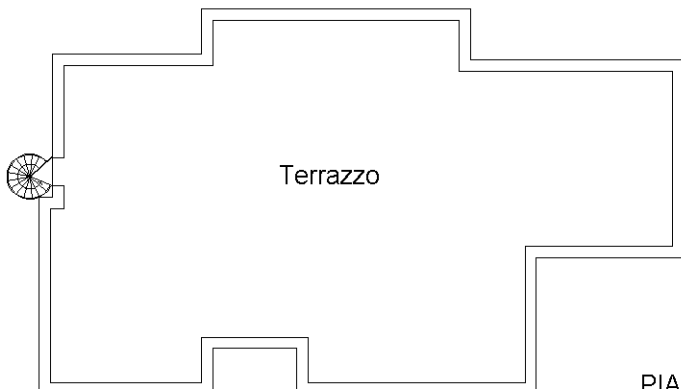

PIANO TERRAZZO



Ultima planimetria in atti

Catasto dei Fabbricati - Situazione al 21/04/2023 - Comune di ERICE(D423) - < Foglio 138 - Particella 420 - Subalterno 1 >  
Firmato DA **ARUBAPEC S.P.A.** NG CA 3 Serial#: 56ff27df719e07ec971211c91ead9e