

MODULARIO  
F. - Cat. S. T. - 315



MINISTERO DELLE FINANZE

MOD. B (Nuovo Catasto Edilizio Urbano)

DIREZIONE GENERALE DEL CATASTO E DEI SERVIZI TECNICI ERARIALI

Lire  
20

# NUOVO CATASTO EDILIZIO URBANO

(R. DECRETO-LEGGE 13 APRILE 1939, N. 452)

Planimetria dell'immobile situato nel Comune di Foggia Via Zuretti  
Ditta S.I.F.T. per [redacted] [redacted] [redacted]  
Allegata alla dichiarazione presentata all'Ufficio Tecnico Erariale di Foggia

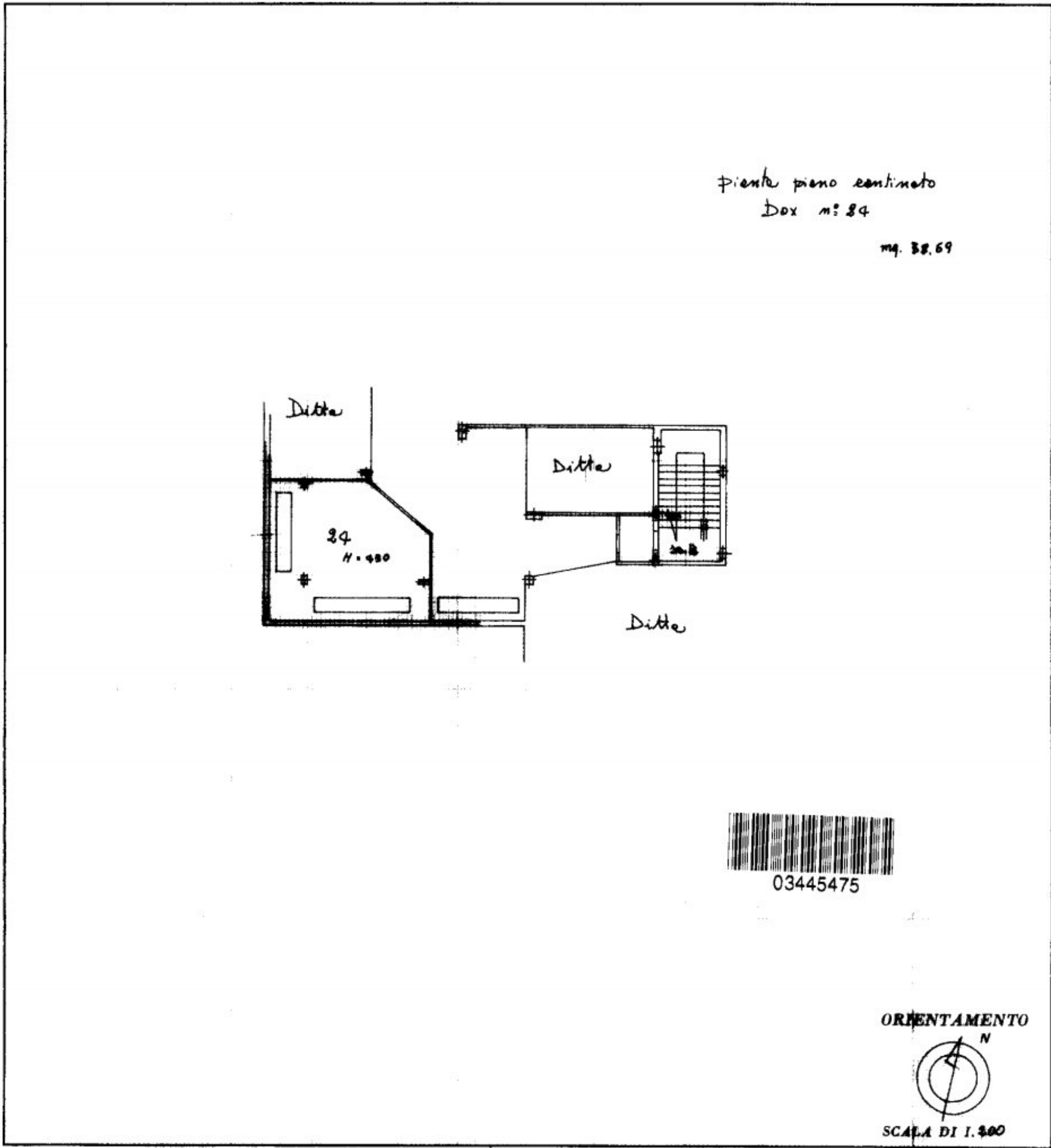

SPAZIO RISERVATO PER LE ANNOTAZIONI D'UFFICIO	
DATA PROT. N°	<u>24/16/15</u>

Compilata dall' ing. [redacted]  
(Titolo, nome e cognome del tecnico)  
Iscritto all'Albo degli ingegneri  
della Provincia di FG  
DATA 18-12-1975  
Firma: [redacted]



Ultima planimetria in atti

Catasto dei Fabbricati - Situazione al 27/11/2023 - Comune di FOGGIA(D643) - < Foglio 95 - Particella 33 - Subalterno 135 >  
VIA ZURETTI Interno 24 Piano S1