

**Agenzia delle Entrate
CATASTO FABBRICATI
Ufficio Provinciale di
Prato**

Dichiarazione protocollo n. PO0046609 del 24/10/2018

Comune di Prato

Viale Guglielmo Marconi

civ. 50/25

Identificativi Catastali:

Sezione:

Foglio: 86

Particella: 370

Subalterno: 133

Compilata da:

Megna Massimo Santo

Iscritto all'albo:

Ingegneri

Prov. Prato

N. 491

Planimetria

Scheda n. 1

Scala 1:200

**PIANO PRIMO
h. 4,06**

LATO VIA FERRUCCI

LATO VIALE MARCONI

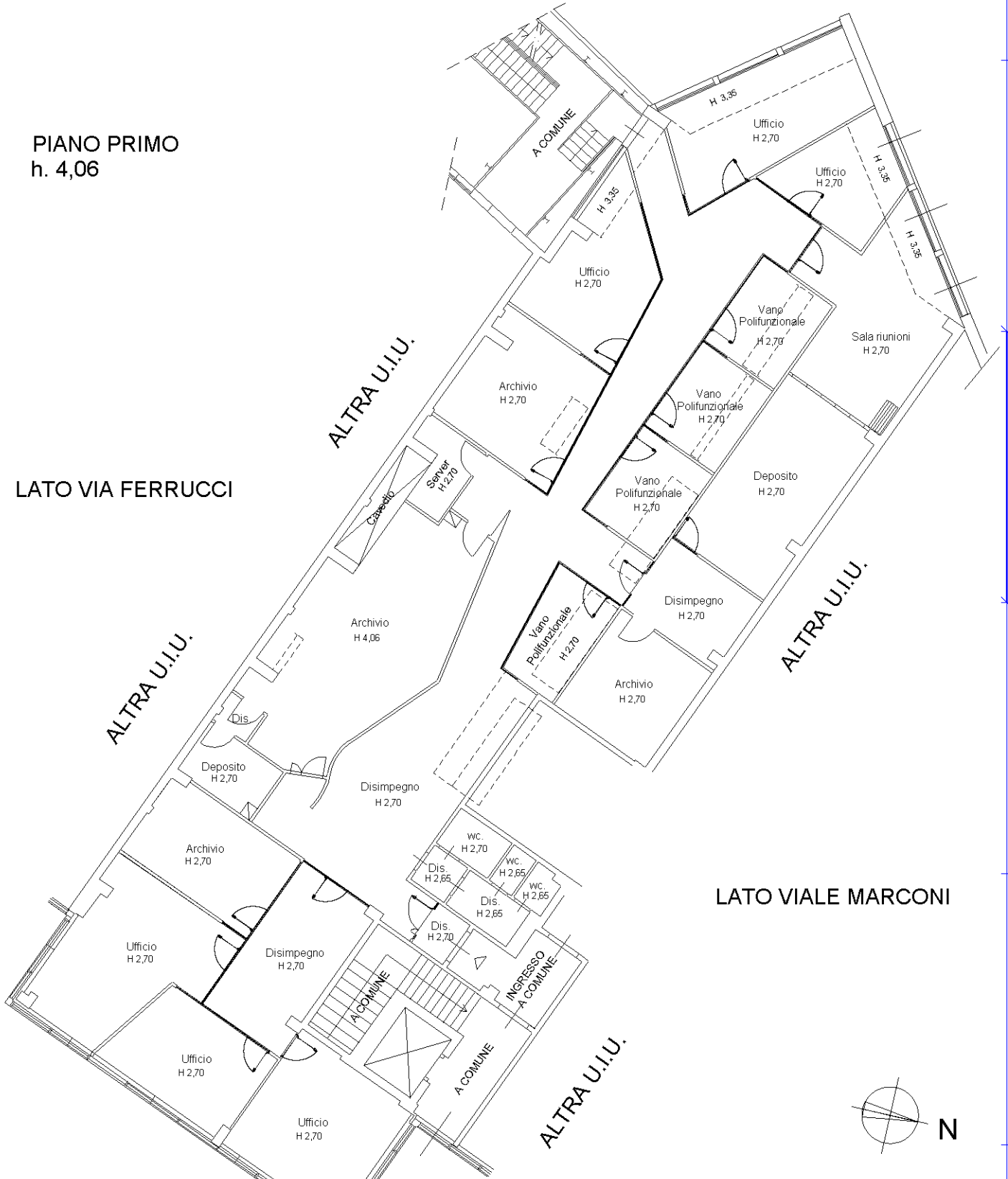

Ultima planimetria in atti