

Agenzia delle Entrate
CATASTO FABBRICATI
Ufficio Provinciale di
Siena

Dichiarazione protocollo n. S10032232 del 25/07/2018

Comune di Sinalunga

Via Casalpiano

civ. SNC

Identificativi Catastali:

Sezione:

Foglio: 52

Particella: 1119

Subalterno: 13

Compilata da:

Iscritto all'albo:
Geometri

Prov.

N.

Planimetria

Scheda n. 1

Scala 1:200

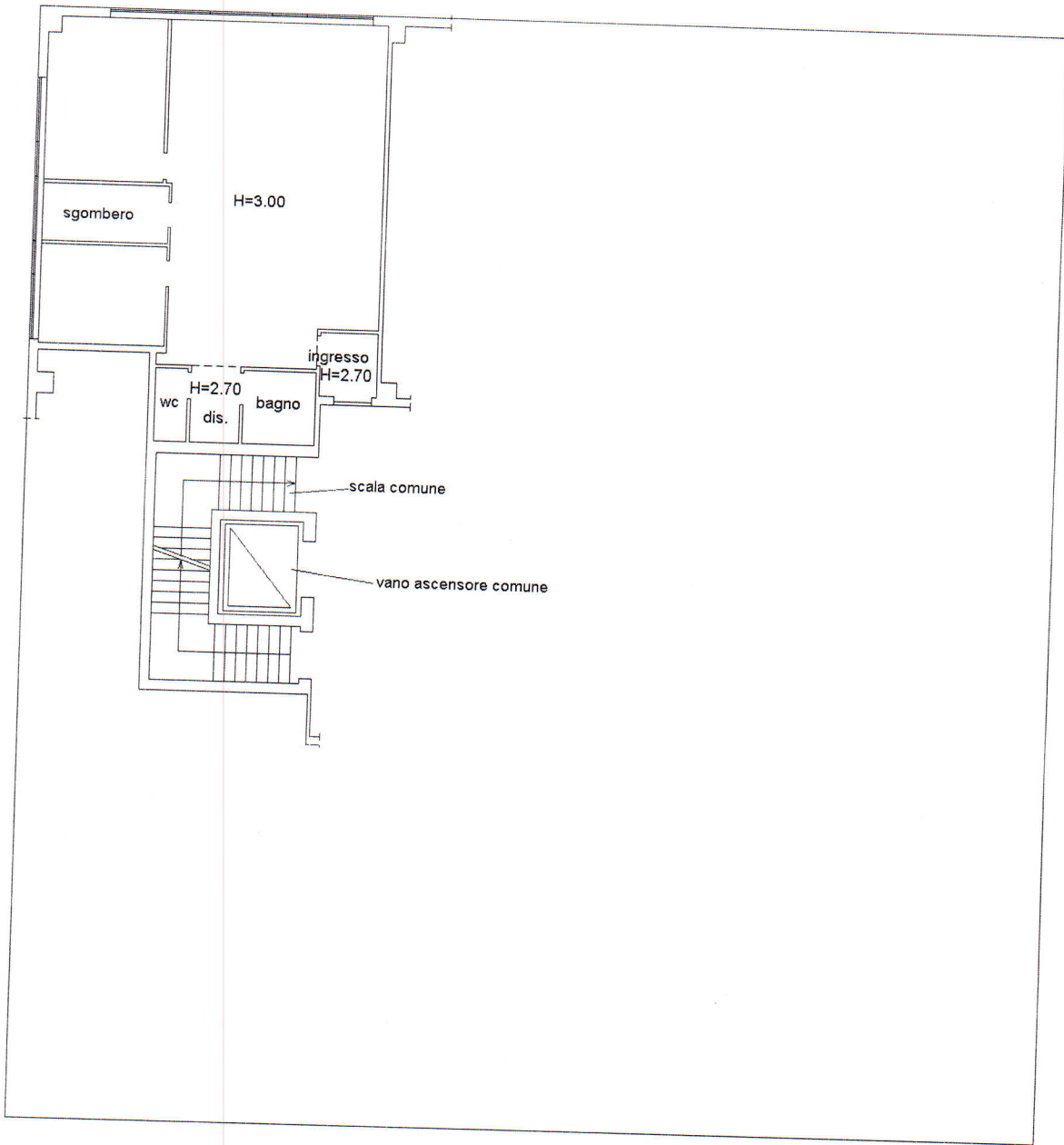

PIANO PRIMO

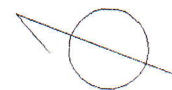

Orientamento



ELABORATO PLANIMETRICO Compilato da: **Sezione: Foglio: 52**

Comune di Sinalunga **Procedimento n. S10036324 del 04/09/2018**

Dimostrazione grafica dei subalterni **del Tipo Mappale n. Scala 1 : 500**

Agenzia delle Entrate
CATASTO FABBRICATI
Ufficio provinciale di Siena

Lotto 2

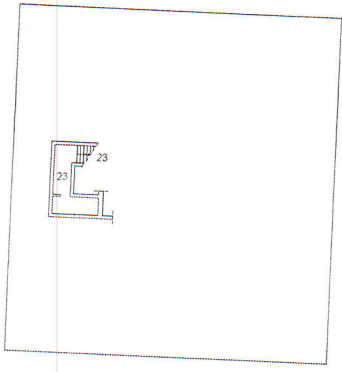

PIANO PRIMO SOTTOSTRADA

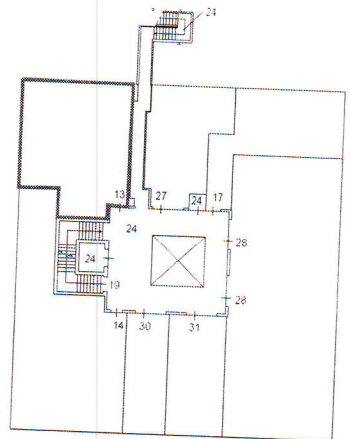

PIANO PRIMO

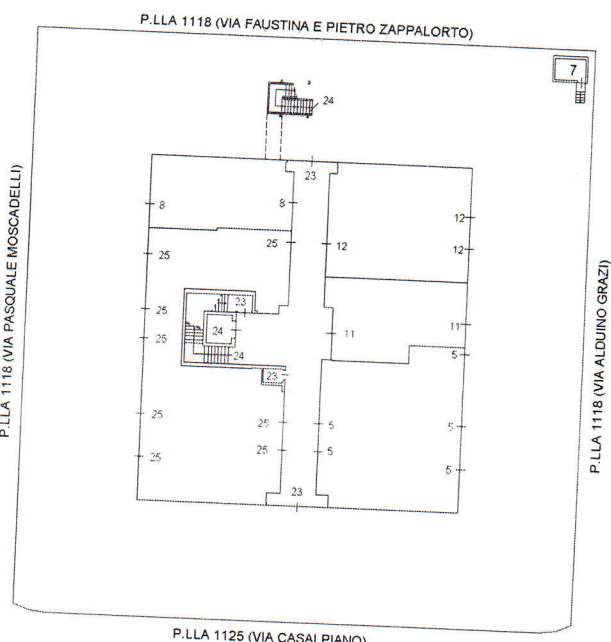

PIANO TERRA

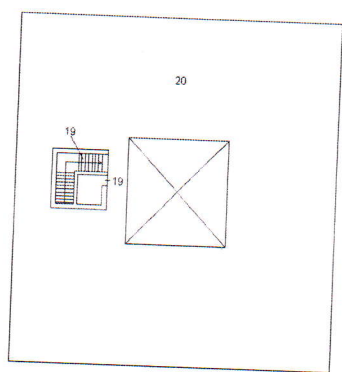

PIANO SECONDO

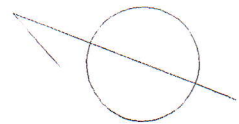

Orientamento