

GEOM. LEONARDO DI BRITA
CONSULENTE TECNICO DEL GIUDICE

10036 SETTIMO TORINESE (TO), VIA ITALIA N. 36
tel +39 011 8015105 e-mail: l.dibrita@tin.it
pec: leonardo.di.brita@geopec.it
c.f. DBR LRD 69M02 L219T
p.i. 05685090010

Tribunale Ordinario di Torino
Sezione Esecuzioni Immobiliari
Signor Giudice: Dott.ssa Barsotti

allegato alla relazione di stima
nel procedimento esecutivo immobiliare n. 165/2023 R.G.





tavola grafica indicativo- esplicativa

tratta dalla mappa catastale, raffigurante il sedime
del compendio edilizio *de quo*, formante unico corpo,
sito nel Comune di Pinerolo (To),
alla strada Pascaretto civico n. 14,
evidenziante, con riferimento alla situazione catastale,
le porzioni di fabbricato che lo costituiscono,
con le pertinenti aree di terreno,
all'uopo con campiture diverse
e con il corredo di legenda

[riproduzione fuori scala]



(l'esperto)

-  porzione di **fabbricato** ad uso **abitazione** censita come fg. 34, part. 272, sub 2
-  porzione di **terreno**, in linea catastale, censita come "area esclusiva" dell'u.i.u. fg. 34, part. 272, sub 2
-  porzione di **fabbricato** ad uso **abitazione** censita come fg. 34, part. 281, sub 2
-  porzione di **terreno**, in linea catastale, censita come "area esclusiva" dell'u.i.u. fg. 34, part. 281, sub 2
-  porzione di **fabbricato** ad uso **autorimessa** censita come fg. 34, part. 272, sub 3
-  sedime pubblica via

legenda

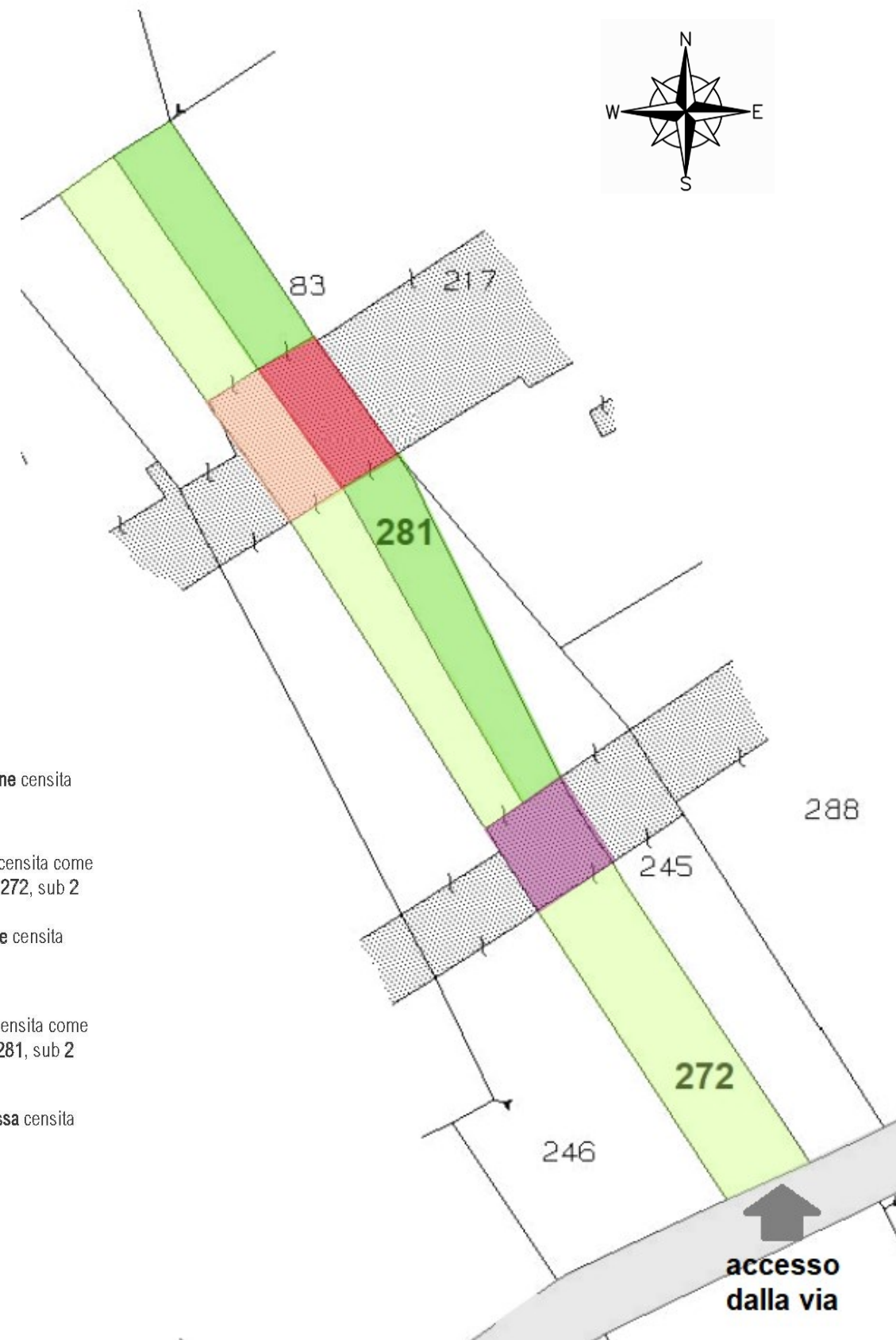

**Agenzia delle Entrate
CATASTO FABBRICATI
Ufficio Provinciale di
Torino**

Dichiarazione protocollo n. TO0114697 del 21/06/2021

Comune di Pinerolo

Strada Pascaretto

civ. 14

Identificativi Catastali:

Sezione:

Foglio: 34

Particella: 272

Subalterno: 2

Compilata da:
Maletto Marco

Iscritto all'albo:
Architetti

Prov. Torino

N. 06592

Planimetria

Scheda n. 1

Scala 1:200

PIANO TERRA

H = 2,80 m

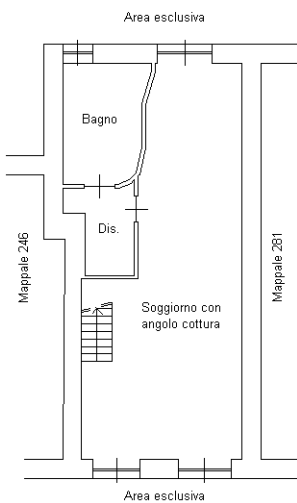

PIANO PRIMO

H = 2,70 m

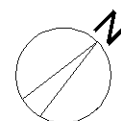
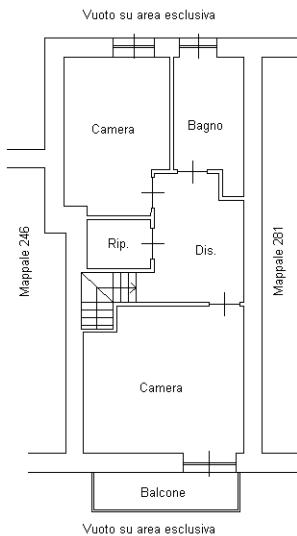

SCALA 1:200

Ultima planimetria in atti

Catasto dei Fabbricati - Situazione al 13/10/2023 - Comune di PINEROLO(G674) - < Foglio 34 - Particella 272 - Subalterno 2 >
 Firmato DS **TECNA** **PA** **SCARLETT** **KE** **me** **8** **P** **ax** **RU** **BA** **PEC** **EU** **QUALIFIED** **CERTIFICATES** **CA** **G1** **Serial#:** 4e4a86e697836a2a



**Agenzia delle Entrate
CATASTO FABBRICATI
Ufficio Provinciale di
Torino**

Dichiarazione protocollo n. TO0114697 del 21/06/2021

Comune di Pinerolo

Strada Pascaretto

civ. 14

Identificativi Catastali:

Sezione:

Foglio: 34

Particella: 272

Subalterno: 2

Compilata da:
Maletto Marco

Iscritto all'albo:
Architetti

Prov. Torino

N. 06592

Planimetria

Scheda n. 2

Scala 1:500

PIANO TERRA

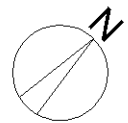
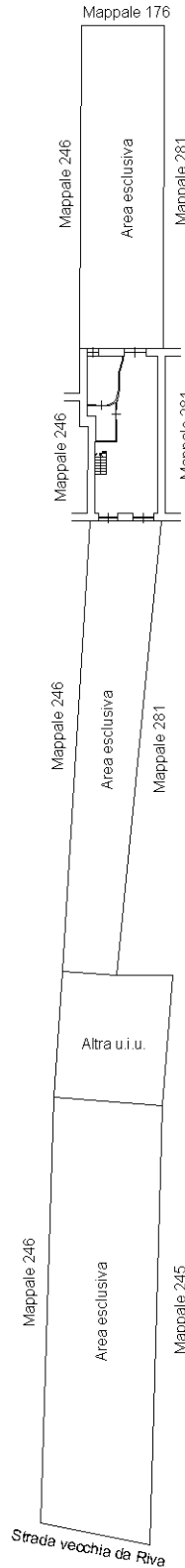

SCALA 1:500

Ultima planimetria in atti



Agenzia delle Entrate
CATASTO FABBRICATI
Ufficio provinciale di
Torino

Dichiarazione protocollo n. TO00114625 del 21/06/2021
Comune di Pinerolo
Strada Pascaretto

civ. 14

Compilata da:
Maletto Marco
Iscritto all'albo:
Architetti
Prov. Torino
N. 06592

Identificativi Catastali:
Sezione:
Foglio: 34
Particella: 281
Subalterno: 2

Scala 1: 200

PIANO TERRA
H = 2,80 m



PIANO PRIMO
H = 2,70 m

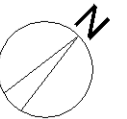
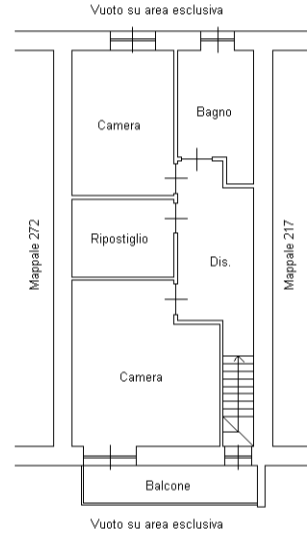

SCALA 1:200

**Agenzia delle Entrate
CATASTO FABBRICATI
Ufficio Provinciale di
Torino**

Dichiarazione protocollo n. TO0114699 del 21/06/2021

Comune di Pinerolo

Strada Pascaretto

civ. 14

Identificativi Catastali:

Sezione:

Foglio: 34

Particella: 272

Subalterno: 3

Compilata da:

Maletto Marco

Iscritto all'albo:

Architetti

Prov. Torino

N. 06592

Planimetria

Scheda n. 1

Scala 1:200

PIANO TERRA

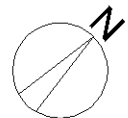
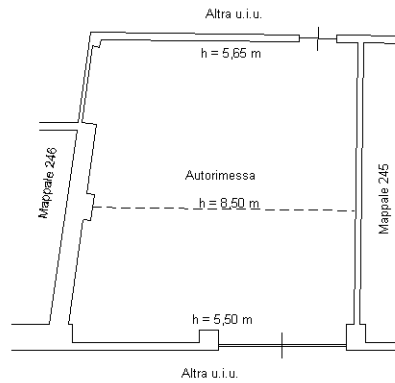

SCALA 1:200

Ultima planimetria in atti

