



N=5024200

E=1621300

1 Particella: 280

Comune: SOLFERINO
Foglio: 12

Scala originale: 1:2000
Dimensione cornice: 1552.000 x 1104.000 metri

1-Apr-2021 17:54:12
Prot. n. T338087/2021

MODULARIO
F. 12 - mod. 408



MINISTERO DELLE FINANZE
DIPARTIMENTO DEL TERRITORIO

CATASTO EDILIZIO URBANO (RDL 13-4-1939, n. 652)

Planimetria di u.i.u. in Comune di Solferino via Monte Alto civ. 671

LIRE
300

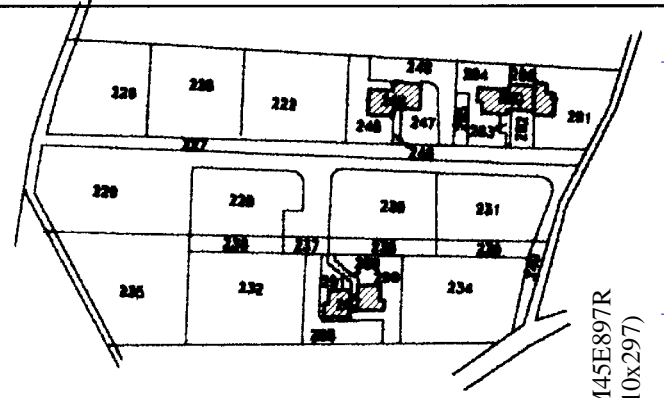
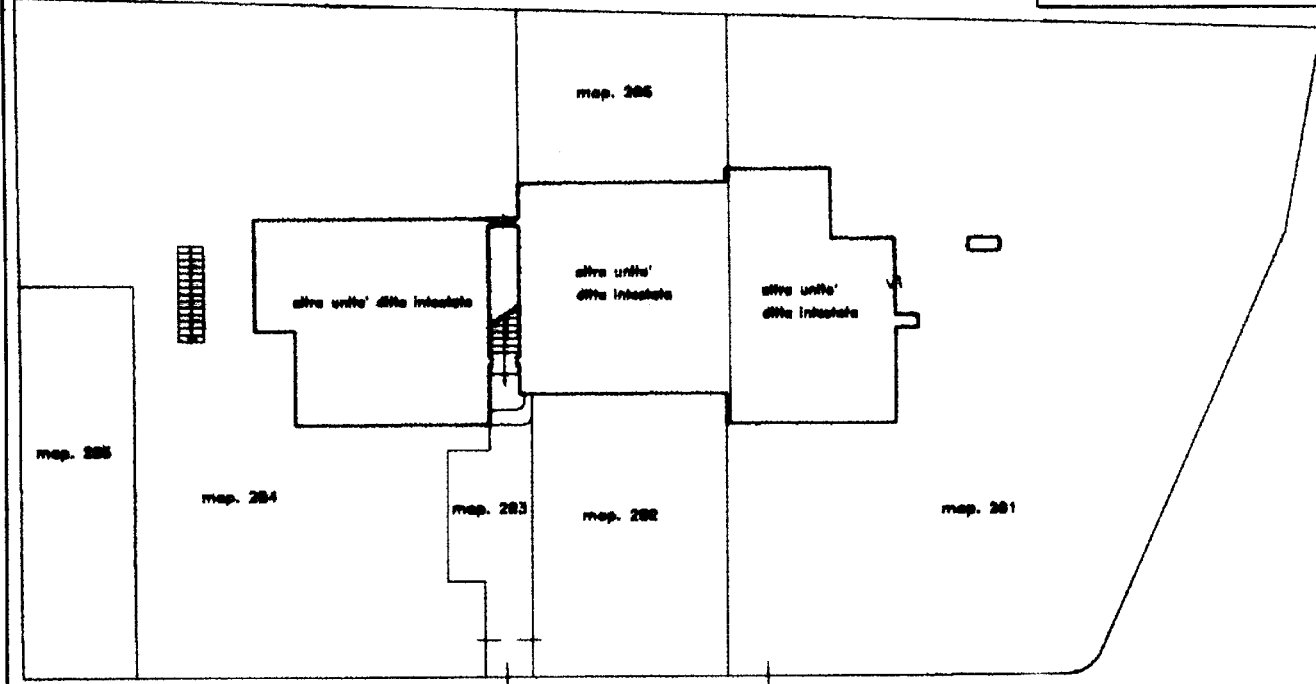

ESTRATTO DI MAPPA DEL FO. 12
COMUNE DI SOLFERINO
scala 1/2000

piano terra scala 1/300

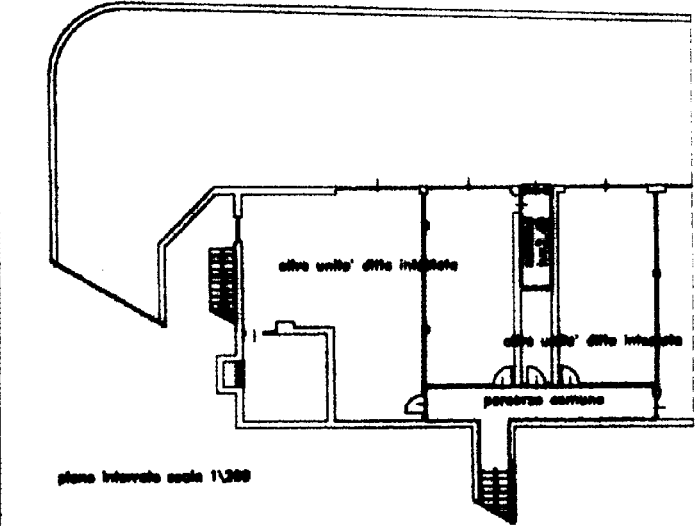

piano interrato scala 1/300

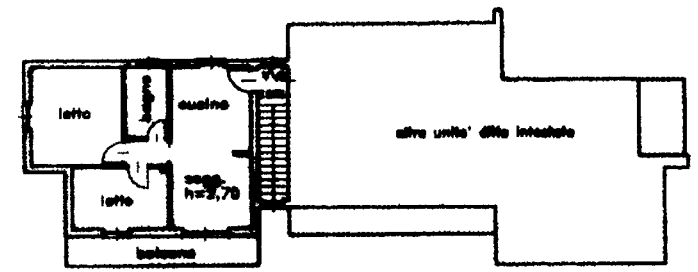

piano primo piano

ORIENTAMENTO

Dichiarazione di N.C.
Denuncia di variazione
Identificativi catastali
F. 12
n. 280 sub. 6

Compilata dal Geometra Franco Volonghi
Iscritto all'albo de Geometri n. 1387
della provincia di Mantova
data 21/11/2001
Firma [Signature]

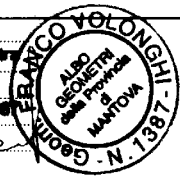

RISERVATO ALL'UFFICIO

MODULARIO
P. 126 - 1999 - 009



MINISTERO DELLE FINANZE
DIPARTIMENTO DEL TERRITORIO

CATASTO EDILIZIO URBANO (RDL 13-4-1939, n. 652)

Planimetria di u.i.u. in Comune di Solferino via Monte Alto civ.

MOD. AN (CEU)

LIRE
300
011

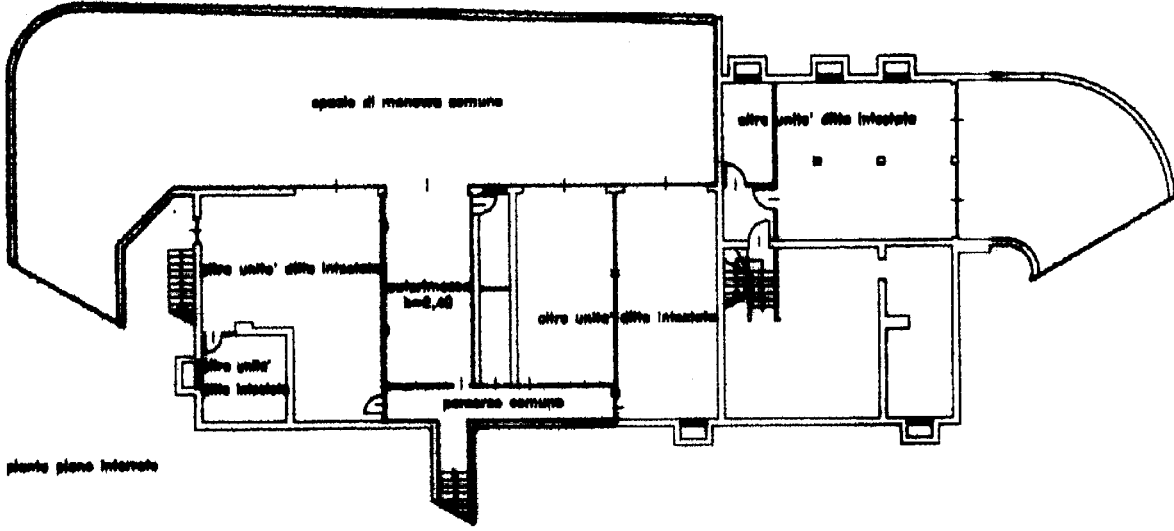

planis piano interrato

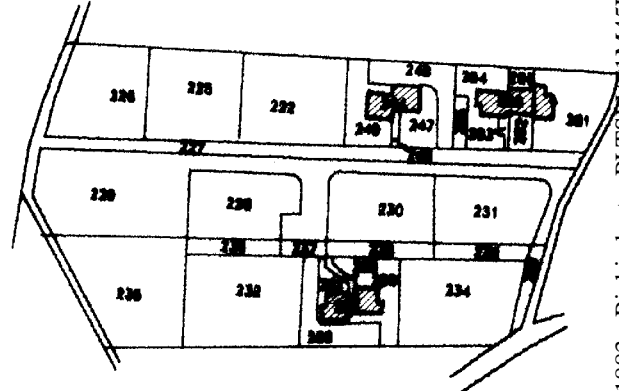

ESTRATTO DI MAPPA DEL FG. 12
COMUNE DI SOLFERINO
scala 1/2000

ORIENTAMENTO

Dichiarazione di N.C.
 Denuncia di variazione

Identificativi catastali
 F. 12
 n. 280 sub. 9

Compilata dal Usciatore Franco Giommi
 Iscritto all'albo de Geometri
 della provincia Mantova
 data 21/11/2001 Firma [Signature]

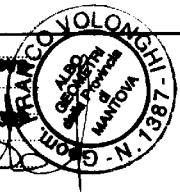

RISERVATO ALL'UFFICIO

Ultima planimetria in atti
 Data presentazione: 22/11/2001 - Data: 14/01/2021 - n. T381883 - Richiedente: PLTSLV71M45E897R
 Totale schede: 1 - Formato di acquisizione: A3(297x420) - Formato stampa richiesto: A4(210x297)