

**Agenzia delle Entrate
CATASTO FABBRICATI
Ufficio Provinciale di
Prato**

Dichiarazione protocollo n. PO0018339 del 09/07/2021

Comune di Prato

Via Francesco Ferrucci

civ. 339-6

Identificativi Catastali:

Sezione:

Foglio: 86

Particella: 370

Subalterno: 61

Compilata da:

Cuoco Andrea

Iscritto all'albo:

Geometri

Prov. Prato

N. 741

Planimetria

Scheda n. 1

Scala 1:200

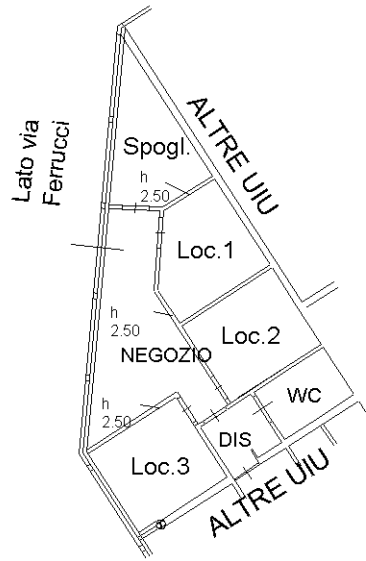

PIANO TERRA H4.40

Catasto dei Fabbricati - Situazione al 17/03/2024 - Comune di PRATO(G999) - < Foglio 86 - Particella 370 - Subalterno 61 >
VIA FRANCESCO FERRUCCI n. 6-339 Piano T



Ultima planimetria in atti