

# *Allegato 6*

## Documentazione fotografica

Comune di Lanzada (SO)

Via Bellavista n.224

LOTTO 1: Appartamento al piano primo e secondo: C.F. Fg.24 mapp. 326 sub.4, graffato al mapp.325 sub.6 – Categoria A/4.





Localizzazione: Vista aerea fabbricato al mapp.326

Comune di Lanzada (SO) - Via Bellavista – Appartamento al piano primo e secondo



Localizzazione: Vista aerea fabbricato al mapp.326

Comune di Lanzada (SO) - Via Bellavista – Appartamento al piano primo e secondo

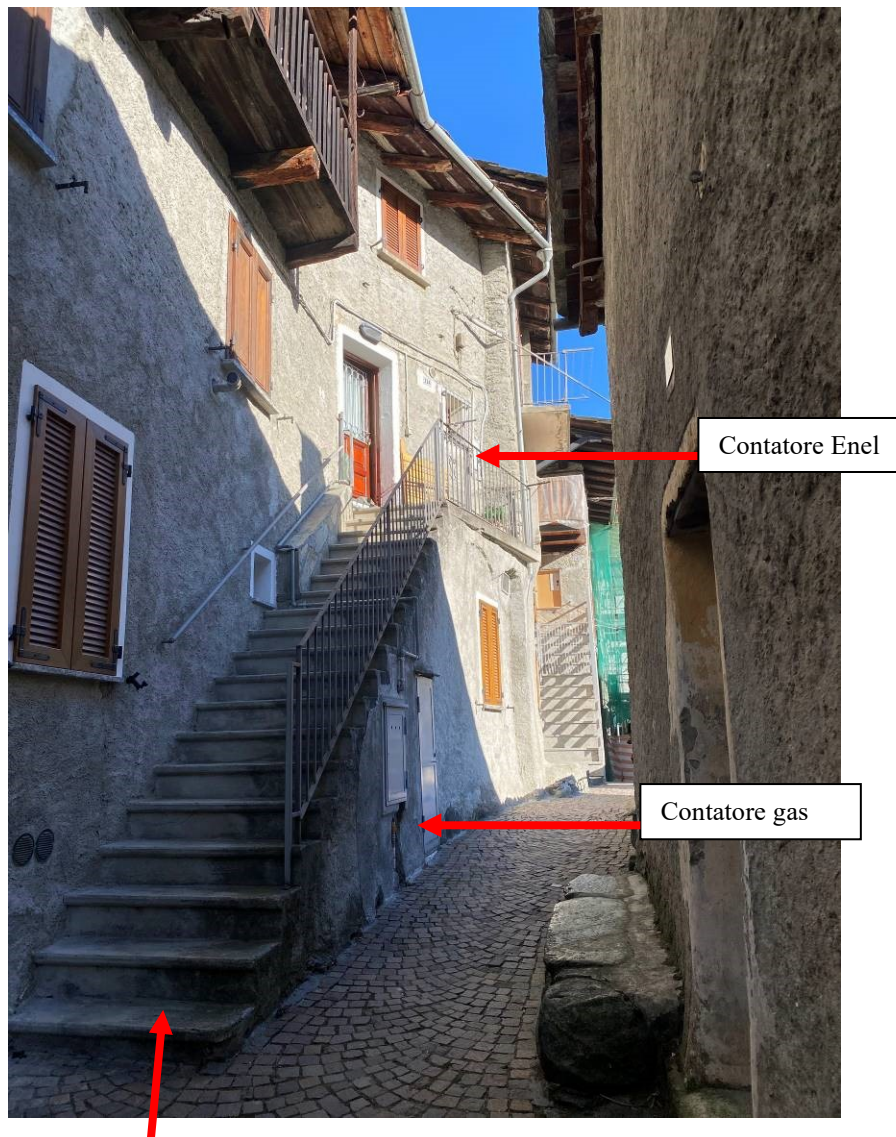

Contatore Enel

Contatore gas

Scala esterna ad uso esclusivo utilizzata quale accesso all'appartamento





Localizzazione: Vista aerea fabbricato al mapp.326

Comune di Lanzada (SO) - Via Bellavista – Appartamento al piano primo e secondo



Finiture balcone posto al piano secondo esposto a sud.



LOTTO 1 - Comune di Lanzada (SO) - Via Bellavista.

Appartamento censito al C.F. Fg.24 mapp. 326 sub.4, graffato al mapp.325 sub.6.



Particolare ingresso esterno al piano primo, e balcone in uso esclusivo.



Particolare disimpegno d'ingresso al piano primo.





LOTTO 1 - Comune di Lanzada (SO) - Via Bellavista.

Appartamento censito al C.F. Fg.24 mapp. 326 sub.4, graffato al mapp.325 sub.6.



Piano primo: Particolare ingresso al soggiorno con angolo cottura.



Piano primo: Porta ingresso al vano caldaia. Finiture termostato e impianto elettrico.



LOTTO 1 - Comune di Lanzada (SO) - Via Bellavista.

Appartamento censito al C.F. Fg.24 mapp. 326 sub.4, graffato al mapp.325 sub.6.

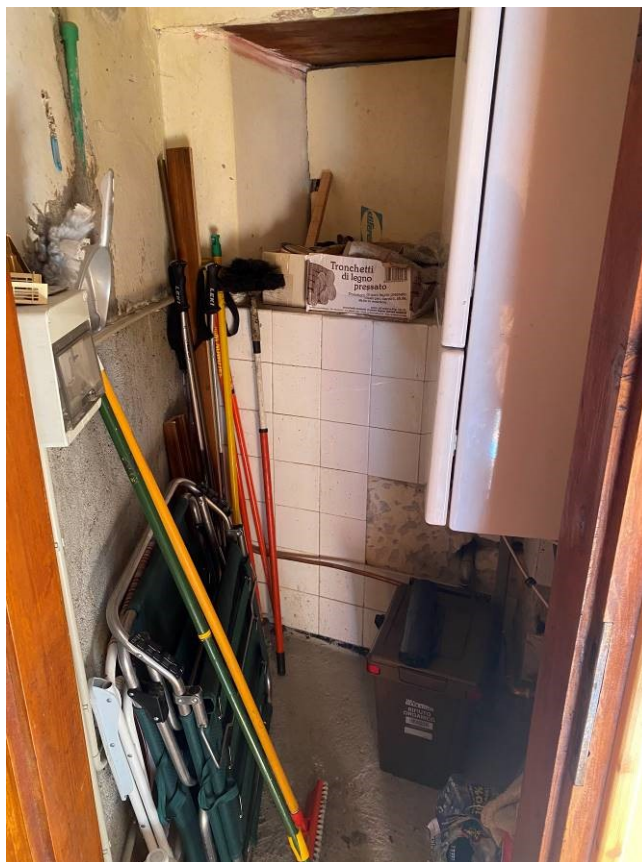

Piano primo: Vano caldaia.



Piano primo: Soggiorno con angolo cottura, dotato di stufa.





LOTTO 1 - Comune di Lanzada (SO) - Via Bellavista.

Appartamento censito al C.F. Fg.24 mapp. 326 sub.4, graffato al mapp.325 sub.6.



Piano primo: Soggiorno con angolo cottura, dotato di stufa.





LOTTO 1 - Comune di Lanzada (SO) - Via Bellavista.

Appartamento censito al C.F. Fg.24 mapp. 326 sub.4, graffato al mapp.325 sub.6.



Piano primo: gradini di accesso al bagno/cantina dal disimpegno.



Piano primo: bagno, porta di accesso alla cantina



LOTTO 1 - Comune di Lanzada (SO) - Via Bellavista.

Appartamento censito al C.F. Fg.24 mapp. 326 sub.4, graffato al mapp.325 sub.6.



Piano primo: bagno, finiture impianti



WC dotato di impianto Sanitrit

Esecuzione Immobiliare n.48/2022 R. Gen Es. Imm.





LOTTO 1 - Comune di Lanzada (SO) - Via Bellavista.

Appartamento censito al C.F. Fg.24 mapp. 326 sub.4, graffato al mapp.325 sub.6.



Finiture cantina





LOTTO 1 - Comune di Lanzada (SO) - Via Bellavista.

Appartamento censito al C.F. Fg.24 mapp. 326 sub.4, graffato al mapp.325 sub.6.



Piano secondo. Particolare scala di accesso e disimpegno



Disimpegno piano secondo: botola di accesso al piano sottotetto





LOTTO 1 - Comune di Lanzada (SO) - Via Bellavista.

Appartamento censito al C.F. Fg.24 mapp. 326 sub.4, graffato al mapp.325 sub.6.



Disimpegno al piano secondo: plafone ammalorato



Piano secondo: camera con balcone

Esecuzione Immobiliare n.48/2022 R. Gen Es. Imm.



LOTTO 1 - Comune di Lanzada (SO) - Via Bellavista.

Appartamento censito al C.F. Fg.24 mapp. 326 sub.4, graffato al mapp.325 sub.6.



Piano secondo: camera con balcone



Particolare tubo caldaia passante nella camera.





LOTTO 1 - Comune di Lanzada (SO) - Via Bellavista.

Appartamento censito al C.F. Fg.24 mapp. 326 sub.4, graffato al mapp.325 sub.6.



Piano secondo: Finiture balcone e serramenti.

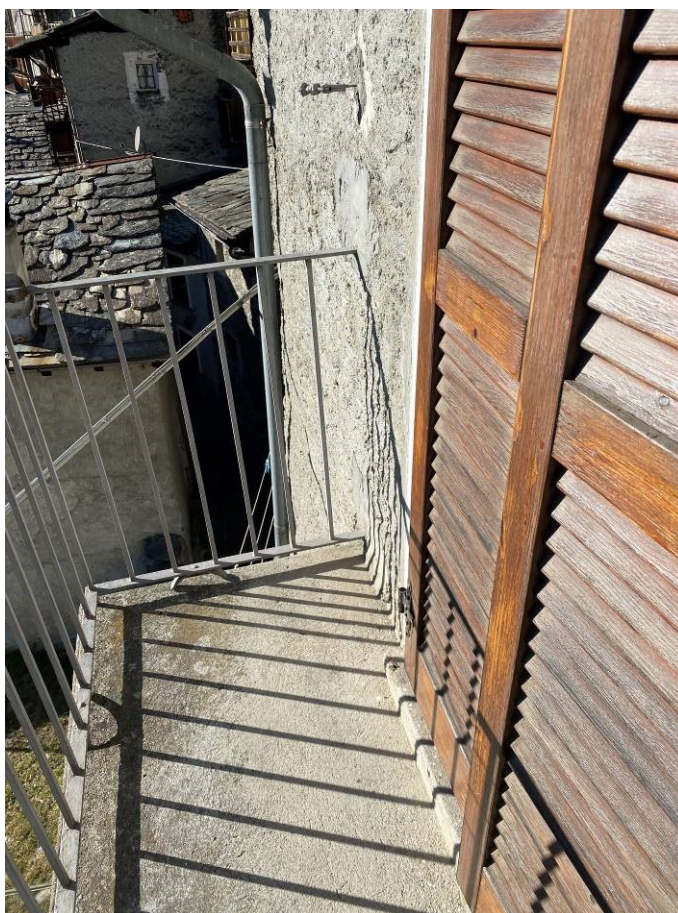

Esecuzione Immobiliare n.48/2022 R. Gen Es. Imm.



LOTTO 1 - Comune di Lanzada (SO) - Via Bellavista.

Appartamento censito al C.F. Fg.24 mapp. 326 sub.4, graffato al mapp.325 sub.6.



Finiture serramenti e impianto di riscaldamento al piano secondo con tubazioni esterne



Esecuzione Immobiliare n.48/2022 R. Gen Es. Imm.

