



MINISTERO DELLE FINANZE DIREZIONE GENERALE DEL CATASTO E DEI SERVIZI TECNICI ERARIALI NUOVO CATASTO EDILIZIO URBANO

Lire 300

MODULARIO
P. - ng. mod. - 488

(R. DECRETO-LEGGE 18 APRILE 1978, N. 551)

Planimetria dell'immobile situato nel Comune di SANSEPOLCRO Via DELLA COSTITUZIONE
Ditta ...
Allegata alla dichiarazione presentata all'Ufficio Tecnico Erariale di AREZZO

Ultima planimetria in atti
Data presentazione: 29/03/1988 - Data: 14/05/2023 - n. T32417 - Richiedente: GNNM68P19A390T
Totale schede: 1 - Formato di acquisizione: A2(420x594) - Formato stampa richiesta: A4(210x297)

MAPPA METRICA CATASTALE Scala 1:2000
Foglio n° 78, p.lla n° 519

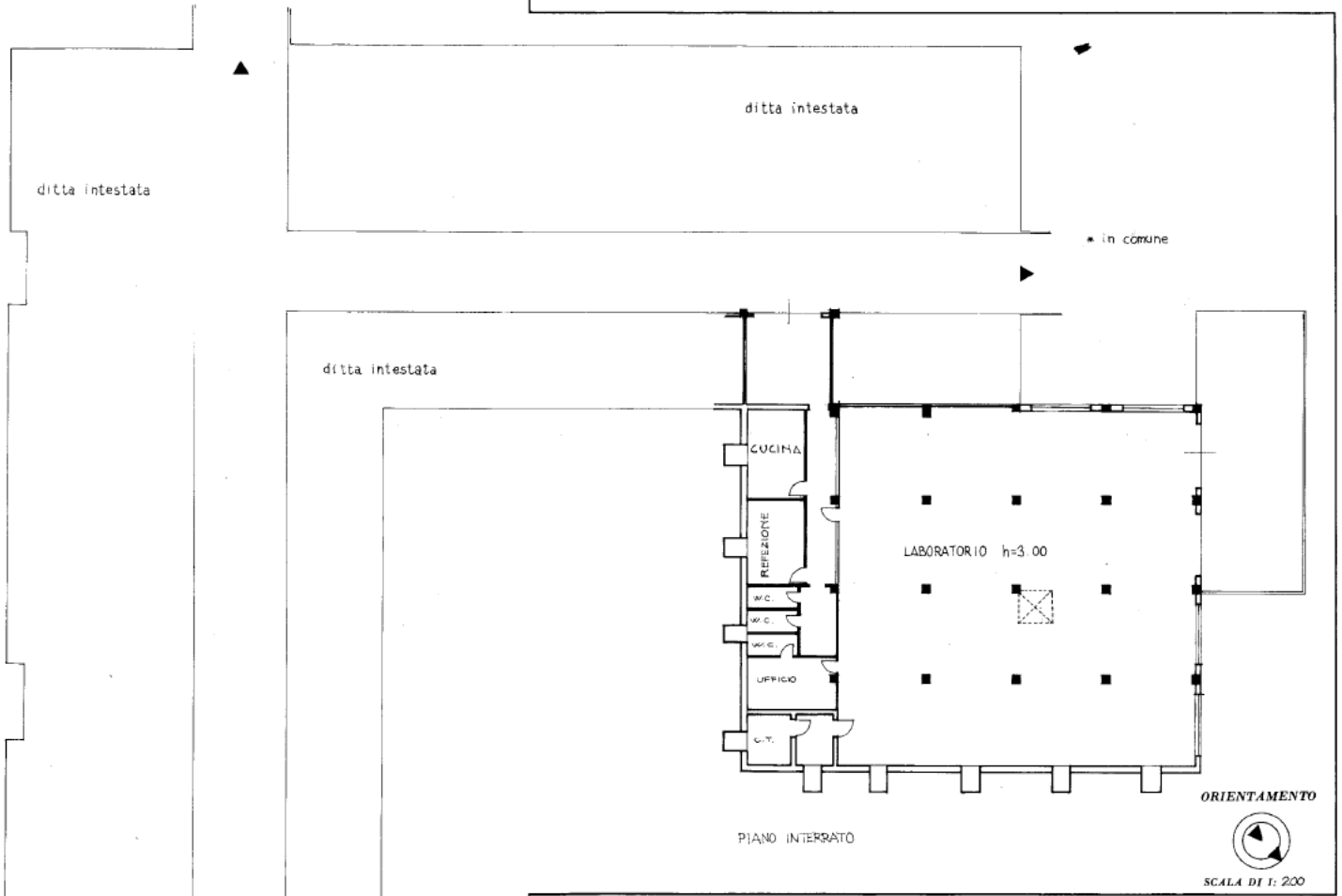

SPAZIO RISERVATO PER LE ANNOTAZIONI D'UFFICIO	
DATA	2-1-2023
PROT. N°	519 78 39

Compilata dal GEOM. BRUNO COLESCHI
(Titolo, nome e cognome del tecnico)
Iscritto all'Albo dei GEOMETRI
della Provincia di AREZZO
DATA
Firma: *Bruno Coleschi*

Agenzia delle Entrate
CATASTO FABBRICATI
Ufficio Provinciale di
Arezzo

Dichiarazione protocollo n. AR0002549 del 15/01/2016

Planimetria di u.i.u. in Comune di **Sansepolcro**

Via **Costituzione**

civ. **SNC**

Identificativi Catastali:

Sezione:

Foglio: **78**

Particella: **519**

Subalterno: **102**

Compilata da:

Burattini Carlo

Iscritto all'albo:

Geometri

Prov. **Perugia**

N. **01797**

Scheda n. **1**

Scala **1:200**

PIANTA PIANO PRIMO SOTTOSTRADA

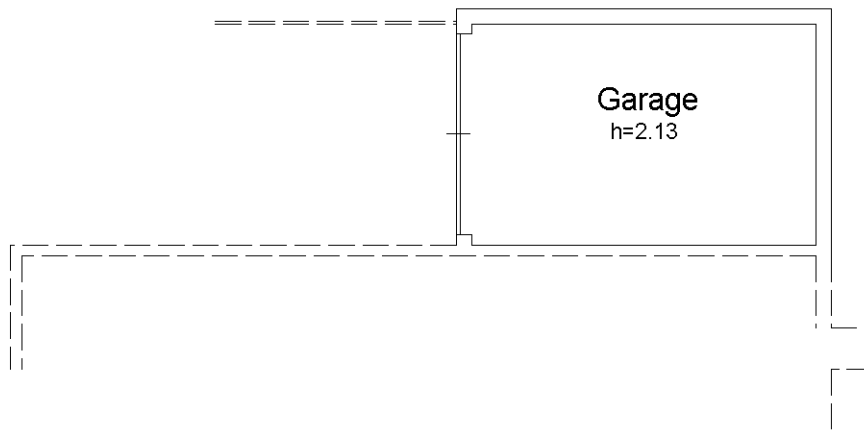

Ultima planimetria in atti