



I Particella: 192

MODULARIO  
F. ng rend. 487



MINISTERO DELLE FINANZE  
DIREZIONE GENERALE DEL CATASTO E DEI SERVIZI TECNICI ERARIALI

MOD. B (Nuovo Catasto Edilizio Urbano)

Lire  
200

# 12 NUOVO CATASTO EDILIZIO URBANO

(R. DECRETO LEGGE 11 APRILE 1979, N. 652)

Planimetria dell'immobile situato nel Comune di **CONCORDIA SULLA SECCHIA** Via **Terzo Livello 171**

Ditta **[REDACTED]**

Allegata alla dichiarazione presentata all'Ufficio Tecnico Erariale di **MODENA**

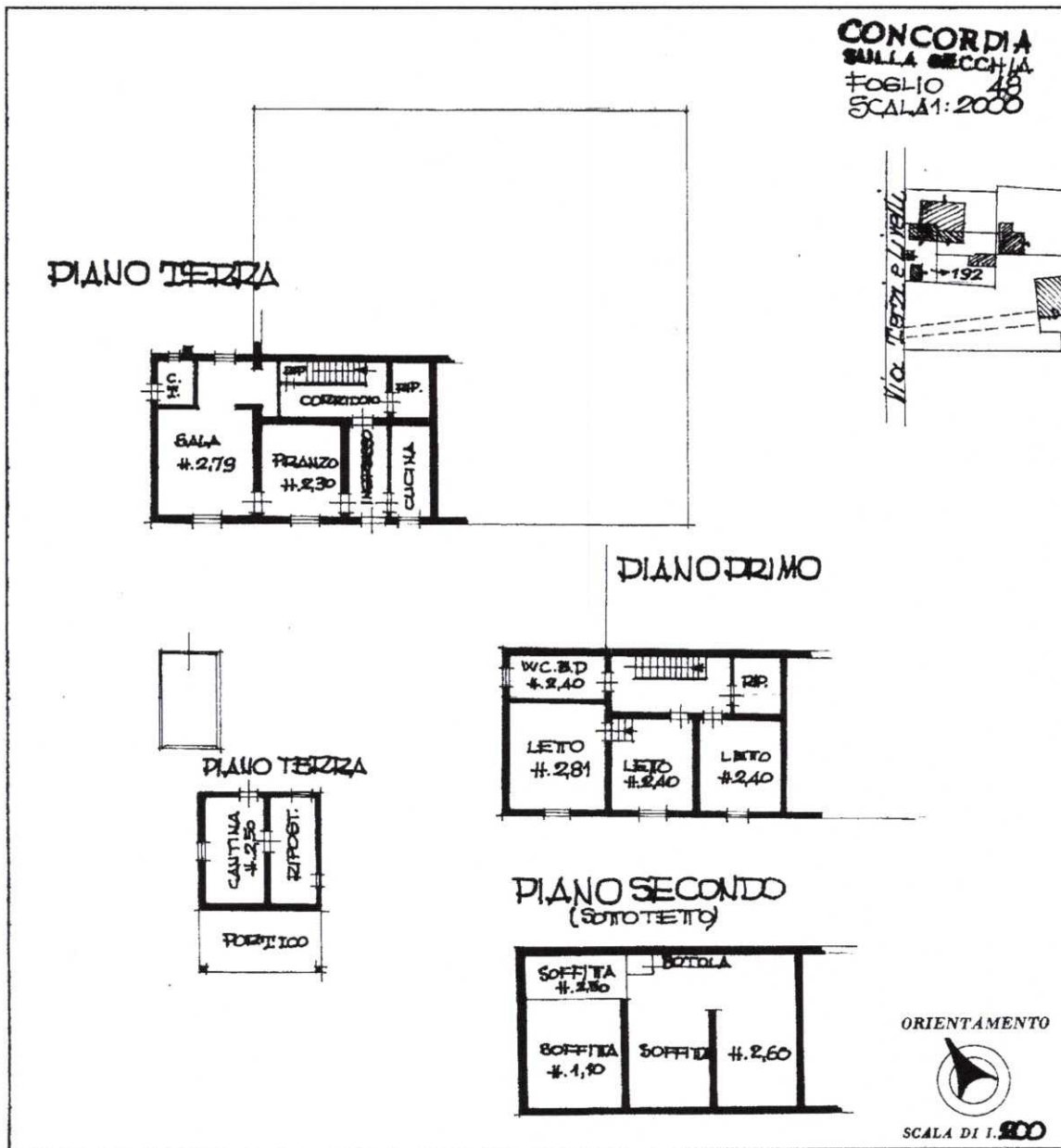

SPAZIO RISERVATO PER LE ANNOTAZIONI D'UFFICIO

DATA  
PROT. N°

Foglio 48  
mapp-192sb3

Compilata dal [REDACTED]

Iscritto all'Albo dei Geometri della Provincia di **MODENA**

DATA **12 NOV. 1987**

Firma [REDACTED]

Ultima planimetria in atti

inquadro 01

Catasto dei Fabbricati - Situazione al 21/05/2024 - Comune di CONCORDIA SULLA SECCHIA (C951) - < Foglio 48 - Particella 192 - Subalterno 3 >  
Firmato Da: COCCO GIULIO E. Ines50 DB: ARUBAPEC S.P.A. NG CA 3 Serial#: 5e0a127ca7c26653b6a8d5cd566496a0

MODULARIO  
F. r.g. rind. - 48,



MINISTERO DELLE FINANZE  
DIREZIONE GENERALE DEL CATASTO E DEI SERVIZI TECNICI ERARIALI

Mod B (Nuovo Catasto Edilizio Urbano)

Lire  
200

11

# NUOVO CATASTO EDILIZIO URBANO

(R. DECRETO LEGGE N. 116 DEL 28.2.1988, N. 652)

Planimetria dell'immobile situato nel Comune di **CONCORDIA SULLA SECCHIA** Via **Terzi Livelli n.171**

Ditta

Allegata alla dichiarazione presentata all'Ufficio Tecnico Erariale di **MODENA**

**CONCORDIA  
SULLA SECCHIA  
FOGLIO 48  
SCALA 1: 2000**

**PIANO TERRA  
#.2,20**

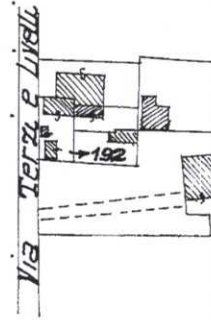
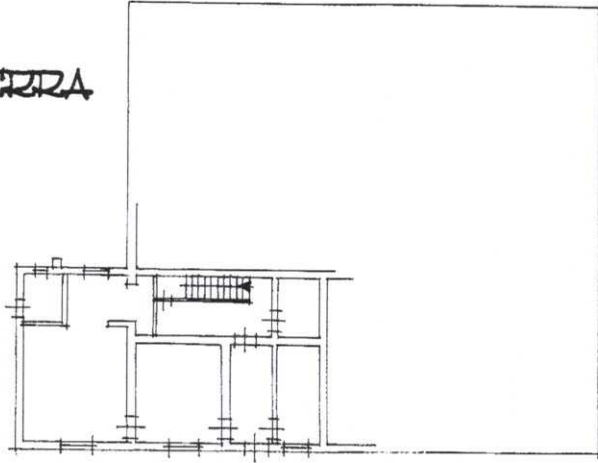

AUTORE  
MESELA

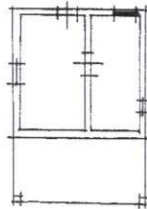

ORIENTAMENTO



SCALA DI 1:200

SPAZIO RISERVATO PER LE ANNOTAZIONI D'UFFICIO

DATA  
PROT. N°

*Foglio 48  
mapp-192 sub. 12*

Compilata dal [redacted]

Iscritto all'Albo de *l. geometri*  
della Provincia di **MODENA**

DATA **12 NOV. 1987**

Firma: [redacted]



Ultima planimetria in atti



