

* Conforme modello ministeriale

* Scala originale non disponibile *

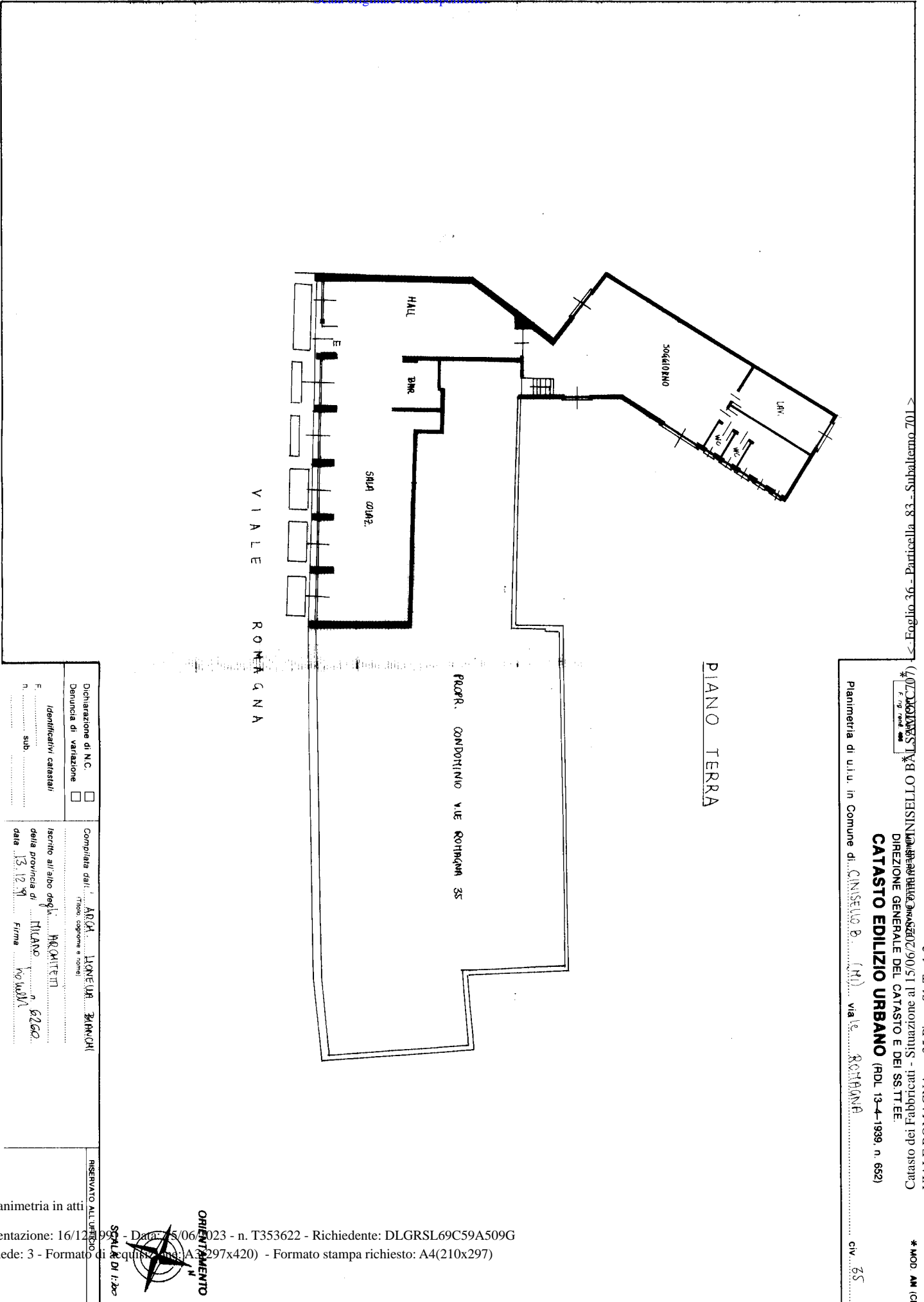

<- Foglio 36 - Particella 83 - Subalterno 701

(707)

CATASTO EDILIZIO URBANO (PDL 13-4-1939, n. 652)

* MOD. AM (CEU)

Planimetria di u.t.u. in Comune di CINESELLO B. (MI) viale ROMAGNA
 Direzione Generale del Catasto e dei S. T. E.
 Catasto dei Fabbricati - Situazione al 15/06/2023 (PDL 13-4-1939, n. 652)

civ. 75

Dichiarazione di N.C.
 Denuncia di variazione

Compilata dal: ARCA LONERVA ZIANCHI
 (Titolo capione e nome)

RESERVATO ALL'UFFICIO

Identificativi catastali:
 F. n. sub.

Iscritto all'atto degli ARCHITETTI
 della provincia di MILANO n. 6260
 data 13.12.91 Firma Novaldi

Ultima planimetria in atti



* MOD. AN (CEU) *

MINISTERO DELLE FINANZE
DIREZIONE GENERALE DEL CATASTO E DEI S.T.T.E.E.
CATASTO EDILIZIO URBANO (RDL 13-4-1939, n. 652)

Planimetria di u.i.u. in Comune di CINISELLO B. (MI) via l.c. ROMAGNA civ. 35

* MODULARIO
F. 179, rev. 004 *

PIANO PRIMO

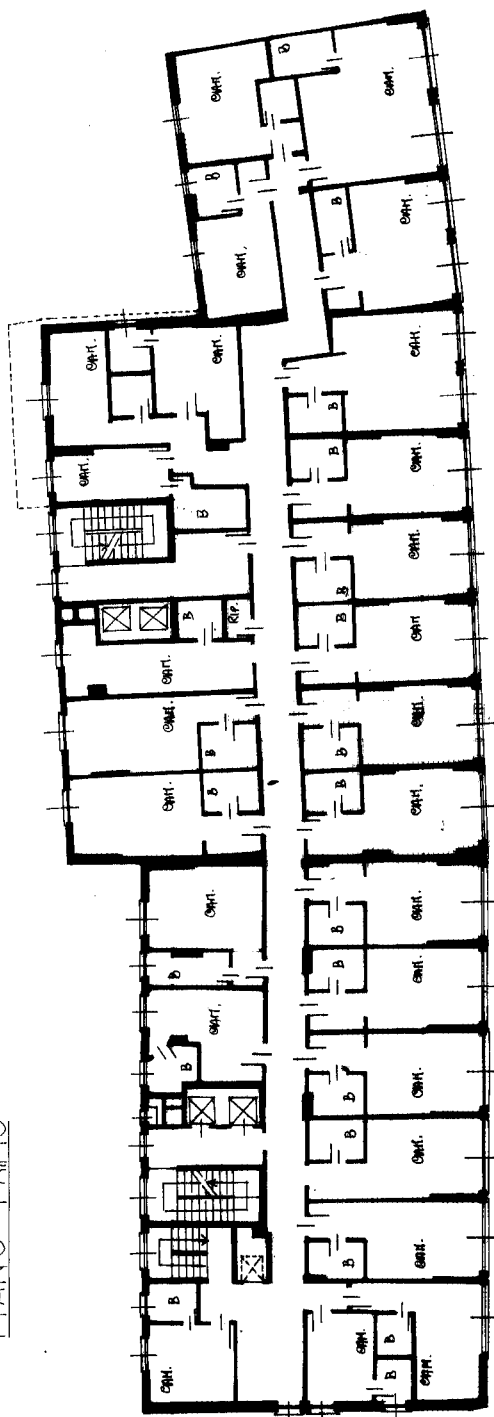

VIALE ROMAGNA

* Scala originale non disponibile. *



RISERVATO ALL'UFFICIO

PIANO SECONDO



VIALE ROMAGNA

Dichiarazione di N.C.
 Denuncia di variazione
 Identificativi catastali

Compilata dal ARCH. BIANCHI
 (Titolo, cognome e nome)
LIONELLA

Iscritto all'albo degli ARCHITETTI
 della provincia di MILANO n. 6260
 data 13.12.91 Firma Lionella

* MOD. AN (CEU) *

MINISTERO DELLE FINANZE
DIREZIONE GENERALE DEL CATASTO E DEI SS.TT.EE.
CATASTO EDILIZIO URBANO (RDL 13-4-1939, n. 652)

Planimetria di u.i.u. in Comune di CINESELLO B. (MI), via Le ROMAGNA n. 35

PIANO CANTINA

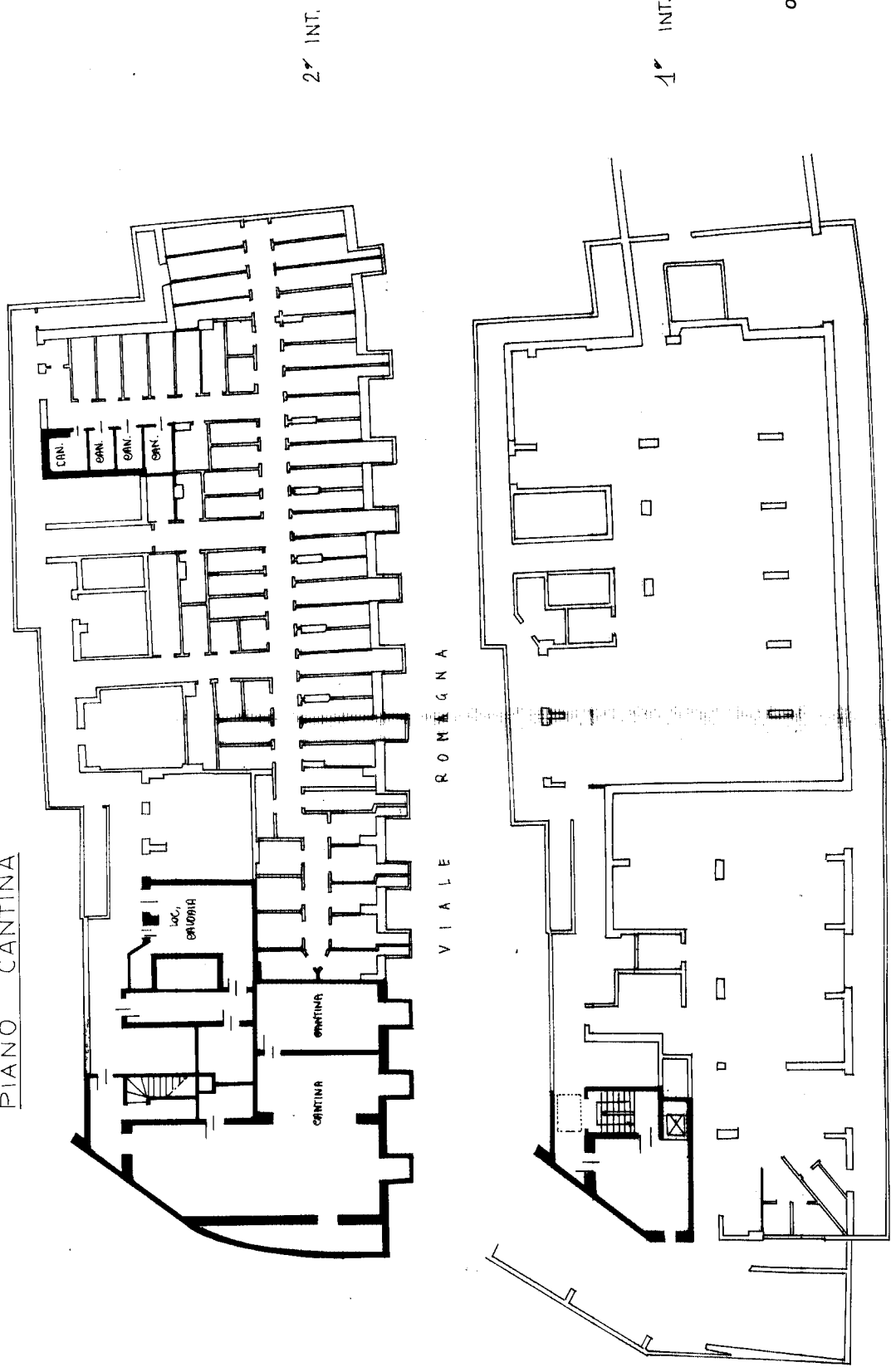

Libreria degli Uffici - 20121 Milano

RISERVATO ALL'UFFICIO

<input type="checkbox"/> Dichiarazione di N.C. <input type="checkbox"/> Denuncia di variazione	Compilata da ARCH. LIONELLA BIANCHI (Titolo cognome e nome)
<input type="checkbox"/> Identificativi catastali F. n. sub.	Iscritto all'Albo degli ARCHITETTI della provincia di MILANO n. 6860 data 13/12/91 Firma Lionella Bianchi