

MINISTERO DELLE FINANZE
P. 08/10/1987, 487



MINISTERO DELLE FINANZE
DIREZIONE GENERALE DEL CATASTO E DEI SERVIZI TECNICI ERARIALI

Lire
150

NUOVO CATASTO EDILIZIO URBANO

Art. 28 del D.M. 17/05/1987 n. 463

Planimetria dell'immobile situato nel Comune di **VELLETRI** - F. C. da "COLLE D'ORO"

Ditta **[REDACTED]**

Allegata alla dichiarazione presentata all'Ufficio Tecnico Erariale di **ROMA**

POOPQ. [REDACTED]

POSSO DEMANIALE

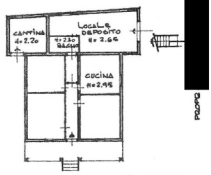

PIANO TERRA

POOPQ. [REDACTED]

ORIENTAMENTO



SCALA DI 1:200

SPAZIO RISERVATO PER LE ANNOTAZIONI D'UFFICIO

DATA 17-12-87
 PROT. N. 133530
 DATA 17-12-87

FG. 89 PART. 606912 B

Carapian dal **CIEOM. LUCIANO FELICI**

Inscritto all'Albo dei **CIEOMETRI** della Provincia di **ROMA**

DATA 14-4-1987

Firma: [Signature]



COMUNE DI VELLETRI

DIF. T.M.N. DEL



FIG. 08 QAPR 1:5000

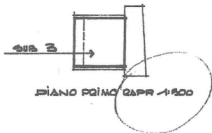
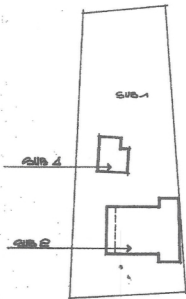

PIANO TERRA QAPR 1:500

DIMOSTRAZIONE IN SUBALTERNI

- FIG. 08 PLOT. 606 SUB 1 = BENE COMUNE NON CENSIBILE (CORTE) AL
 SUB 2-2-1
- FIG. 08 PLOT. 606 SUB 2 = APPRTO AL RT.
- FIG. 08 PLOT. 606 SUB 3 = APPRTO AL RT.
- FIG. 08 PLOT. 606 SUB 4 = MAGAZZINO AL RT.



MODULARIO
P. n. mod. 497



MINISTERO DELLE FINANZE
DIREZIONE GENERALE DEL CATASTO E DEI SERVIZI TECNICI ERARIALI

Lire
200

NUOVO CATASTO EDILIZIO URBANO

(R. DECRETO-LEGGE 13 APRILE 1939, N. 452)

Planimetria dell'immobile situato nel Comune di VELLETRI Via L. COLLE D'ORA

Ditta [REDACTED]

Allegata alla dichiarazione presentata all'Ufficio Tecnico Erariale di ROMA

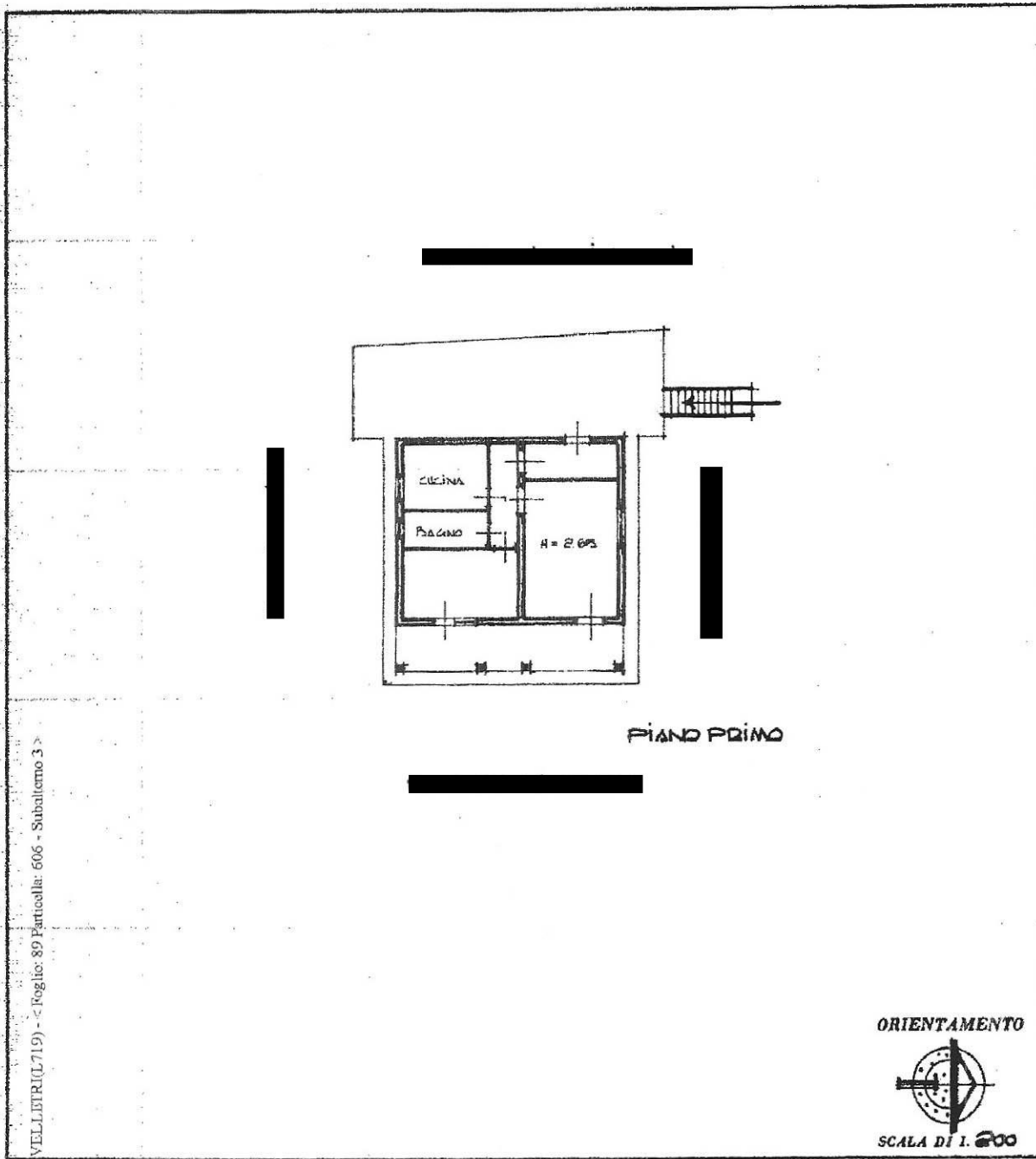

VELETRI (L.719) - Foglio: 89 Particella: 606 - Subalterno 3 >

SPAZIO RISERVATO PER LE ANNOTAZIONI D'UFFICIO

DATA
PROG. N°

FG 89PART.606SUB3

Compilata dal CIEOM
(Titolare unico e responsabile del tecnico)
LUCIANO FELICI
Iscritto all'Albo dei CIEOMETRI
della Provincia di ROMA
DATA 12/1/1987
Firma: [Signature]



SCALA DI 1:200



1 - Situazione al 10/06/2014
LLE D'ORO piano: N°

MODULARIO
P. - reg. mod. - 487



MINISTERO DELLE FINANZE
DIREZIONE GENERALE DEL CATASTO E DEI SERVIZI TECNICI ERARIALI

Lire
200

NUOVO CATASTO EDILIZIO URBANO

(R. DECRETO-LEGGE 15 APRILE 1950, N. 452)

Planimetria dell'immobile situato nel Comune di VELLETRI VIA DA TALLE D'ORO anc

Ditta [REDACTED]

Allegata alla dichiarazione presentata all'Ufficio Tecnico Erariale di ROMA

FOSSEO DEMANIALE



MAGAZZINO
N° 2.45

PIANO TERRA

ORIENTAMENTO



SCALA DI 1:200

Comune di VELLETRI (L7119) - Foglio: 89 Particella: 606 - Subalterno 4

SPAZIO RISERVATO PER LE ANNOTAZIONI D'UFFICIO

DATA
FOLIO N°

FG. 89 PART. 606 SUB 4

Compilata dal C. EOM. LUCIANO
FELICI
(Titolo, nome e cognome del tecnico)

Iscritto all'Albo dei C. EOMETRI
della Provincia di ROMA

DATA 14/4/1987

Firma: [Signature]

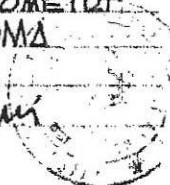

1 - Situazione al 10/06/2014 - Foglio: 89 Particella: 606 - Subalterno 4

LIMITE DI PROPRIETA'

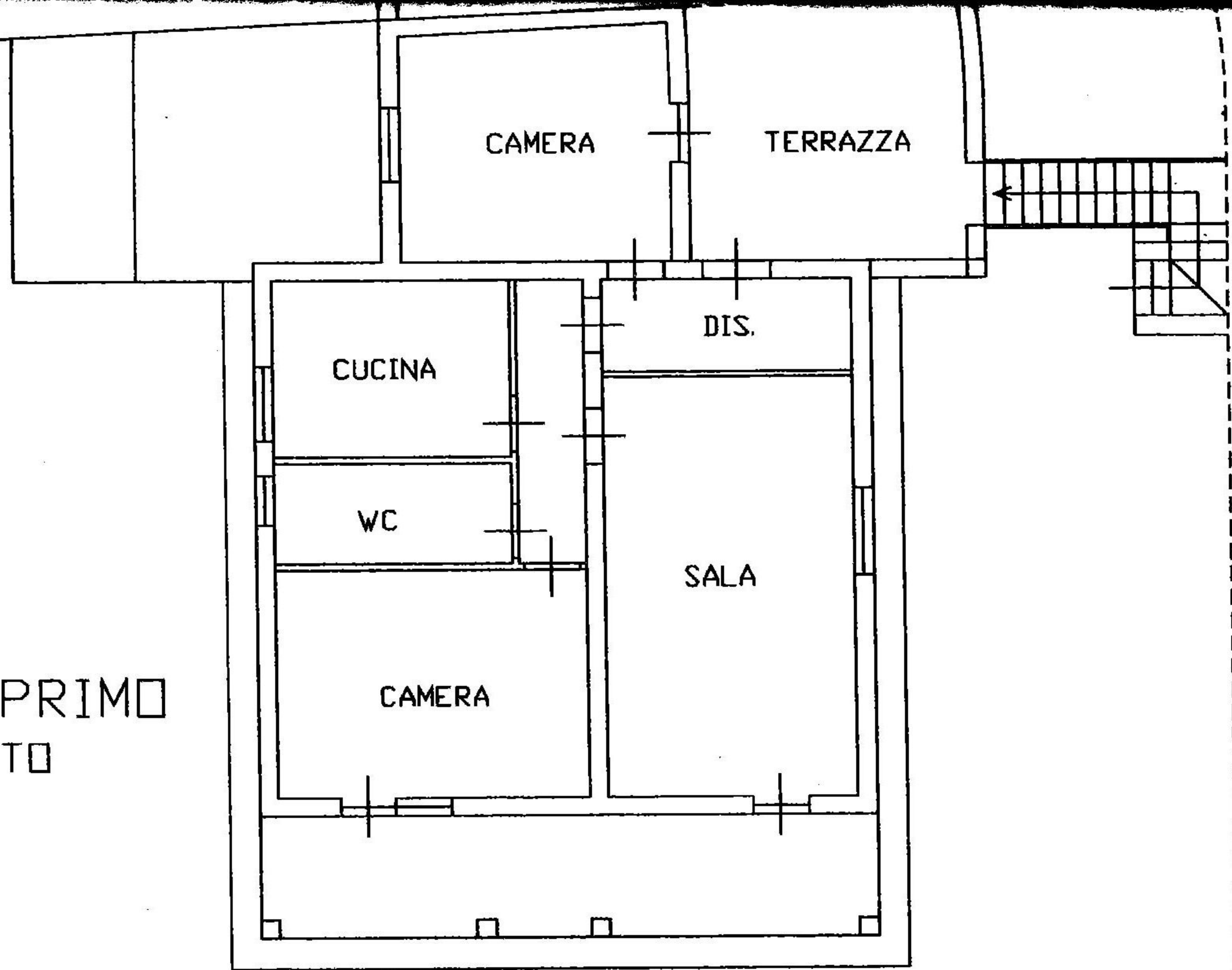

VIA COLLE D'ORDO

PIANTA PIANO PRIMO
STATO DI FATTO
SCALA 1:100

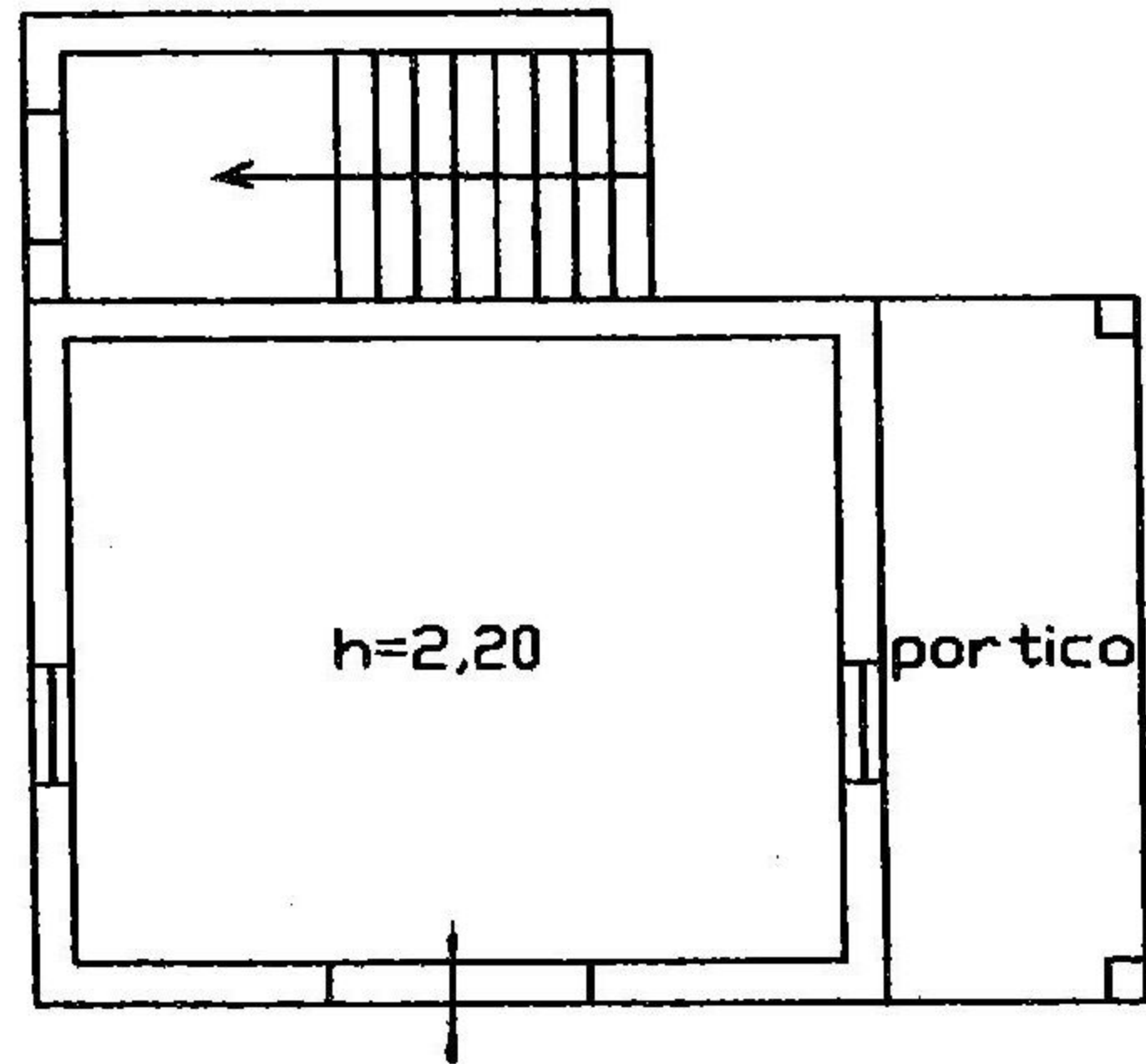

LOCALE DEPOSITO PIANO TERRA
STATO DI FATTO
SCALA 1:100