

Schede catastali

All. 9a (Lotto 1)

All. 9b (Lotto 2)

All. 9c (Lotto 3)

All. 9d (Lotto 4)

All. 9e (Lotto 5)

All. 9f (Lotto 6)

All. 9g (Lotto 7)

All. 9h (Lotto 8)

Lotto 1

MODULARIO
F. rita. ronn. 497



MINISTERO DELLE FINANZE
DIREZIONE GENERALE DEL CATASTO E DEI SS.TT.EE.
CATASTO EDILIZIO URBANO (RDL 13-4-1939, n. 652)

MOD. BN (CEU)

LIRE
250

Planimetria di u.i.u. in Comune di GOLASECCA via ROMA civ. 16

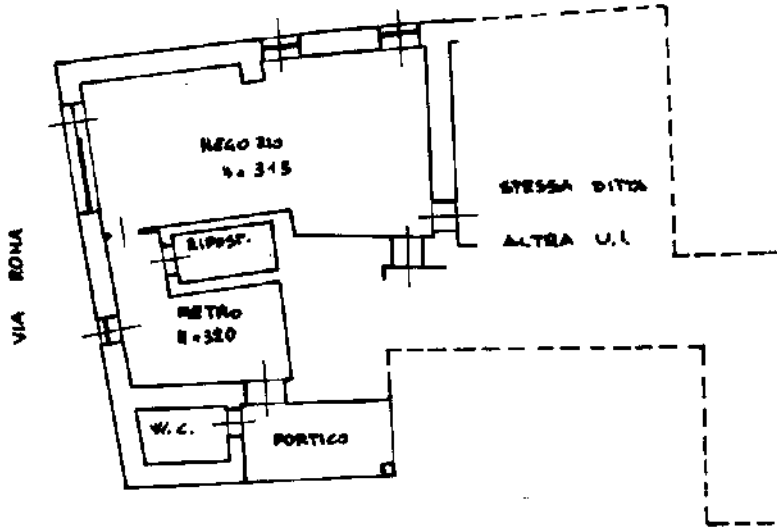

PIANO TERRA

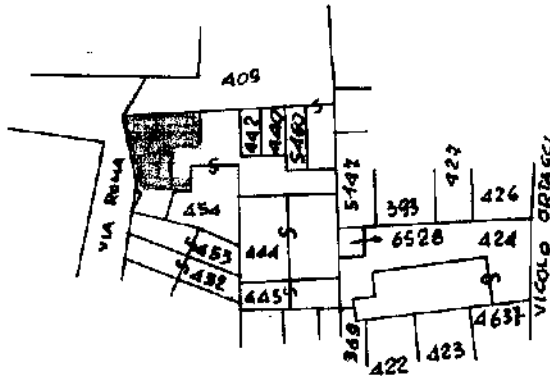

ORIENTAMENTO

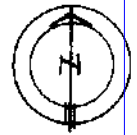

SCALA DI 1:200

Roma - Istituto Poligrafico e Zecca dello Stato - P.V.

Catasto dei Fabbricati - Situazione al 12/04/2022 - Comune di GOLASECCA(E079) - < Foglio 7 - Particella 454 - Subaltemo 5 >
mapa 01
VIA ROMA n. 16 Piano T

Dichiarazione di N.C.
Denuncia di variazione

Compilata dal l. ARCHITETTO
(Titolo, cognome e nome)
PREALTA ANTONIO

RISERVATO ALL'UFFICIO

Identificativi catastali
n. 454 sub. 1

iscritto all'atto del 1. ADUSUPETTI
della provincia di VARESE n. 730

data 30/12/91

Firma Antonio Prealta

(Handwritten signatures and stamps)

Lotto 2

MODULARIO
F. n. 407



MINISTERO DELLE FINANZE
DIREZIONE GENERALE DEL CATASTO E DEI SS.TT.EE.
CATASTO EDILIZIO URBANO (RDL 13-4-1939, n. 652)

MOD. **BN** (CEU)

LIRE
250

Planimetria di u.i.u. in Comune di **GOLASECCA** via **ROMA** civ. **10/E**

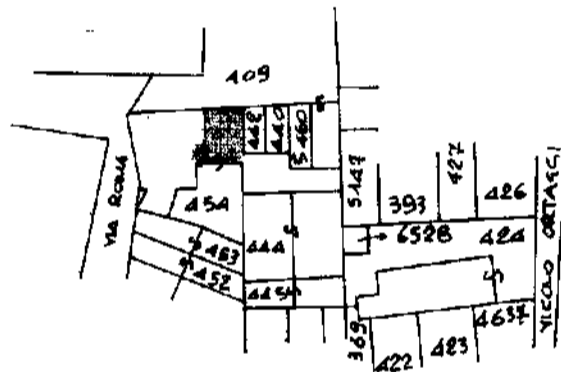
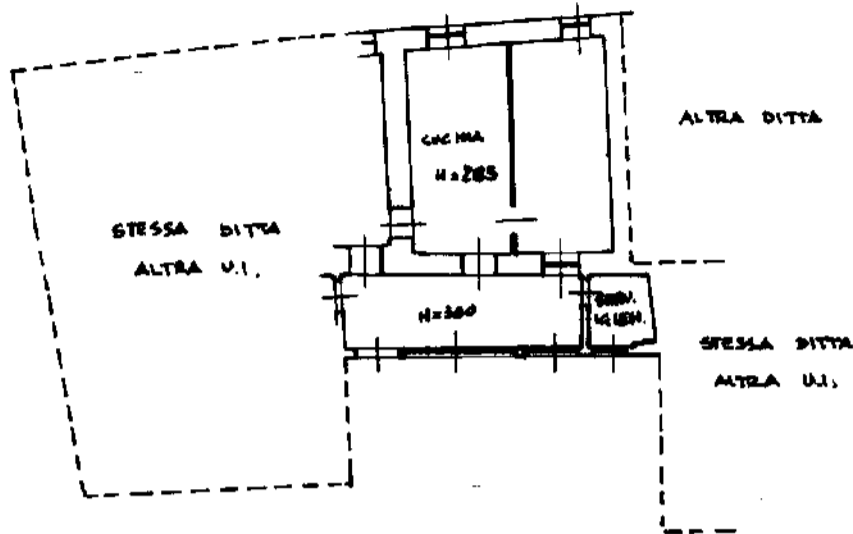

ORIENTAMENTO

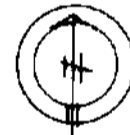

SCALA DI 1:200

Dichiarazione di N.C.
Denuncia di variazione

Compilata dal **L'ARCHITETTO**
(Titolo, cognome e nome)
PREALTA ANTONIO

RISERVATO ALL'UFFICIO

Identificativi catastali
F. **1A** sub. **B**
n. **454**

Iscritto all'albo degli **ARCHITETTI**
della provincia di **VARESE** n. **750**
data **30/12/91** Firma **Antonio Prealta**

Handwritten initials and signature

MODULARIO
F. 10/10/1977



MINISTERO DELLE FINANZE

DIREZIONE GENERALE DEL CATASTO E DEI SS.TT.EE.

CATASTO EDILIZIO URBANO (RDL 13-4-1939, n. 652)

MOD. BN (CEU)

LIRE
250

Planimetria di u.i.u. in Comune di GOLASECCA via ROMA civ. 10/F

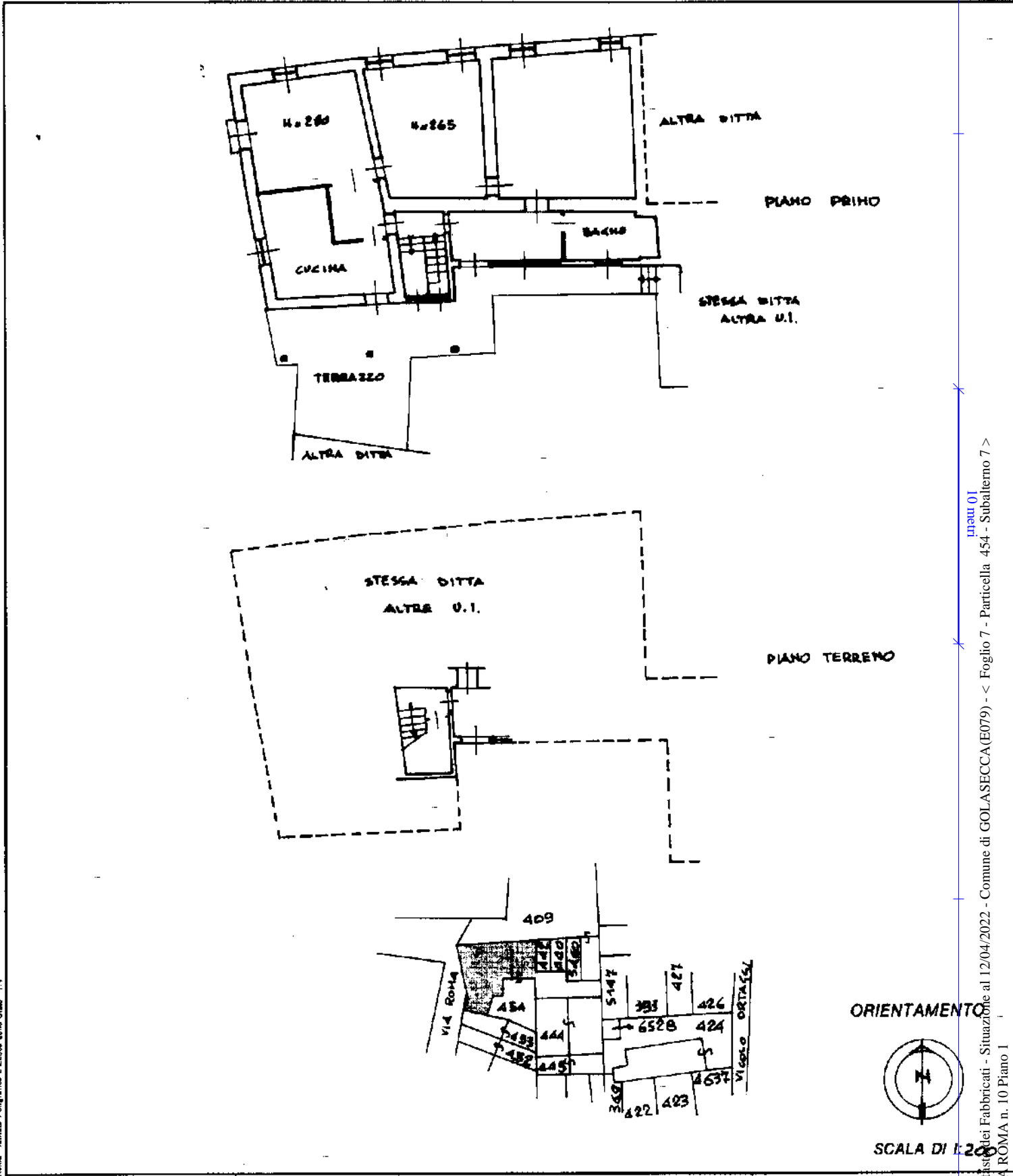

Rome - Istituto Poligrafico e Zecca dello Stato - P.Y.

Catasto dei Fabbricati - Situazione al 12/04/2022 - Comune di GOLASECCA(E079) - < Foglio 7 - Particella 454 - Subalterno 7 >
Via ROMA n. 10 Piano I

Dichiarazione di N.C.

Ultima planimetria in atti

Denuncia di variazione

Data presentazione: 31/12/1991 - Data: 12/04/2022 - n. T193253 - Richiedente: BVOBRC66L44C139D

Totale schede: 1 - Formato di acquisizione: A4(210x297) - Formato stampa richiesto: A4(210x297)

F. 10

n. 454 sub.

Compilata dall' ARCHITETTO
(Titolo, cognome e nome)

PREALTA ANTONIO

iscritto all'albo degli ARCHITETTI
della provincia di VAROISE n. 350

data 30/12/91 Firma Antonio Prealta

RISERVATO ALL'UFFICIO

23

Lotto 3

PDF Fraser Free
Agenzia del Territorio
CATASTO FABBRICATI
Ufficio Provinciale di
Varese

Dichiarazione protocollo n. VA0014578 del 20/01/2006

Planimetria di u.i.u. in Comune di Golasecca

Via Roma

civ. 14

Identificativi Catastali:

Sezione:
Foglio: 14
Particella: 451
Subalterno: 1

Compilata da:
Balzarini Luca

Iscritto all'albo:
Geometri

Prov. Varese

N. 2572

Scheda n. 1 Scala 1:200

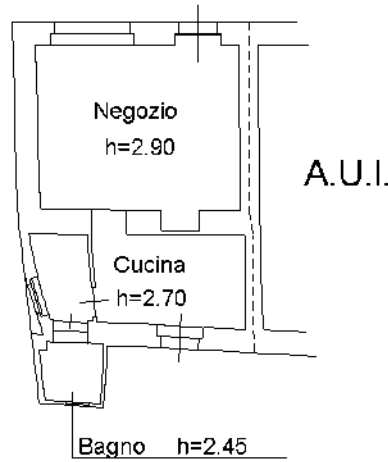

PIANO TERRENO

nord

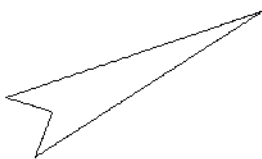

Ultima planimetria in atti

PDF Eraser Free
Agenzia del Territorio
CATASTO FABBRICATI
Ufficio Provinciale di
Varese

Dichiarazione protocollo n. VA0094267 del 26/03/2009

Planimetria di u.i.u. in Comune di Golasecca

Via Roma

civ. 14

Identificativi Catastali:

Sezione:

Foglio: 14

Particella: 452

Subalterno: 503

Compilata da:
Balzarini Luca

Iscritto all'albo:
Geometri

Prov. Varese

N. 2572

Scheda n. 1

Scala 1:200

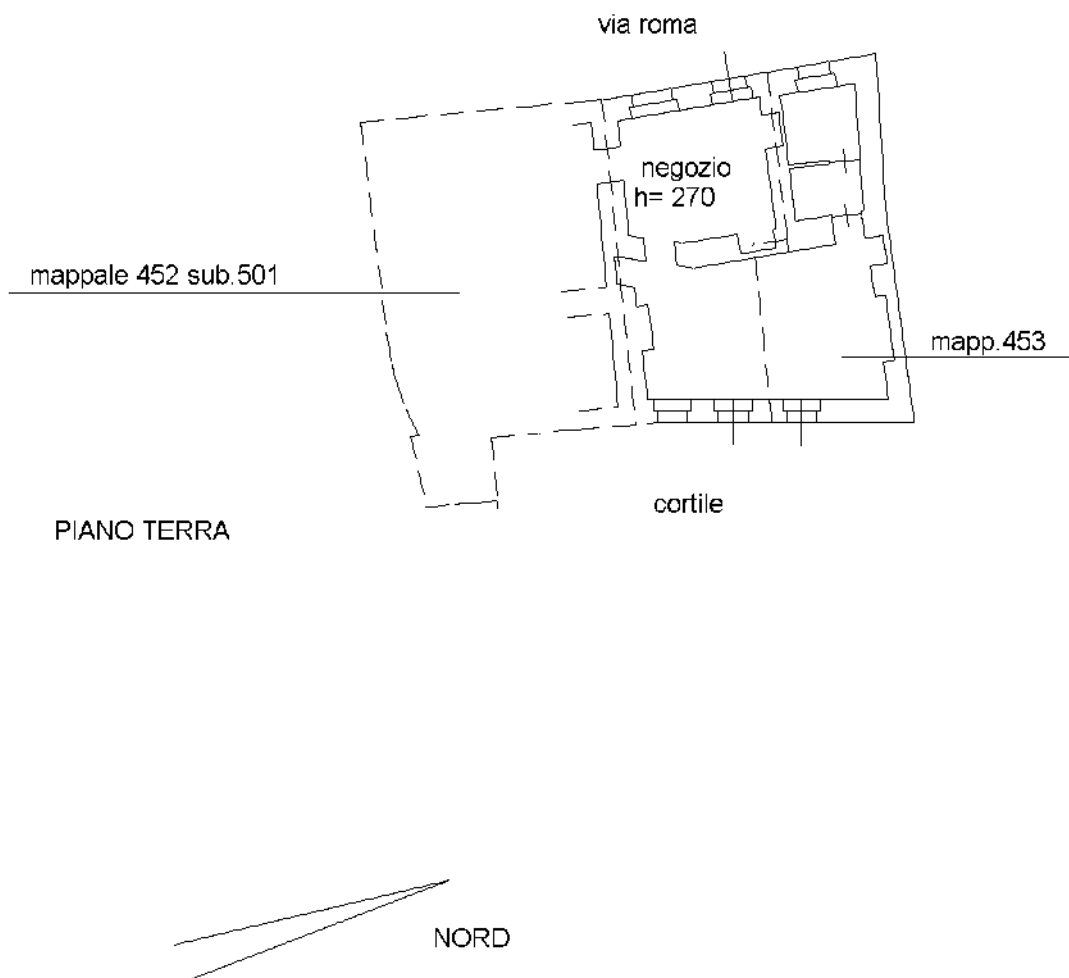

Catasto dei Fabbricati - Situazione al 12/04/2022 - Comune di GOLASECCA(E079) - < Foglio 7 - Particella 452 - Subalterno 503 >
VIA ROMA n. 14 Piano T

Ultima planimetria in atti

PDF FRASER FREE
Agenzia del Territorio
CATASTO FABBRICATI
Ufficio Provinciale di
Varese

Dichiarazione protocollo n. VA0094281 del 26/03/2009

Planimetria di u.i.u. in Comune di Golasecca

Via Roma

civ. 10

Identificativi Catastali:

Sezione:
Foglio: 14
Particella: 453
Subalterno: 501

Compilata da:
Balzarini Luca

Iscritto all'albo:
Geometri

Prov. Varese

N. 2572

Scheda n. 1 Scala 1:200

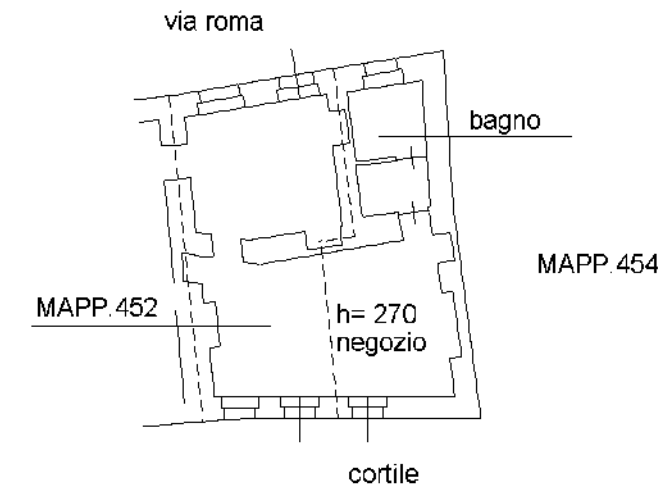

PIANO TERRA

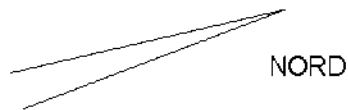

PDF Eraser Free

ALL. 9d

Lotto 4

MODULARIO
S.F.C. n. 487



MINISTERO DELLE FINANZE
DIPARTIMENTO DEL TERRITORIO

MOD. BN (CEU)

PDF Erase Free

CATASTO EDILIZIO URBANO (RDL 13-4-1939, n. 652)

LIRE
200

Planimetria di u.i.u. in Comune di GOLASECCA via ROMA civ. 14

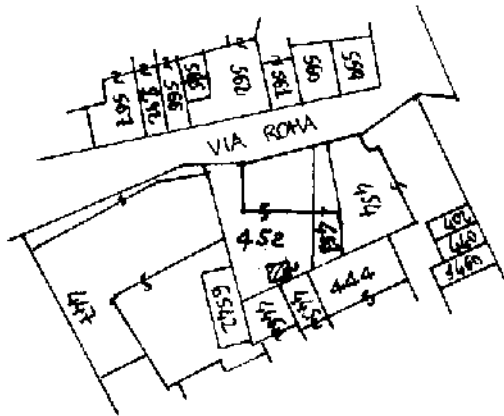
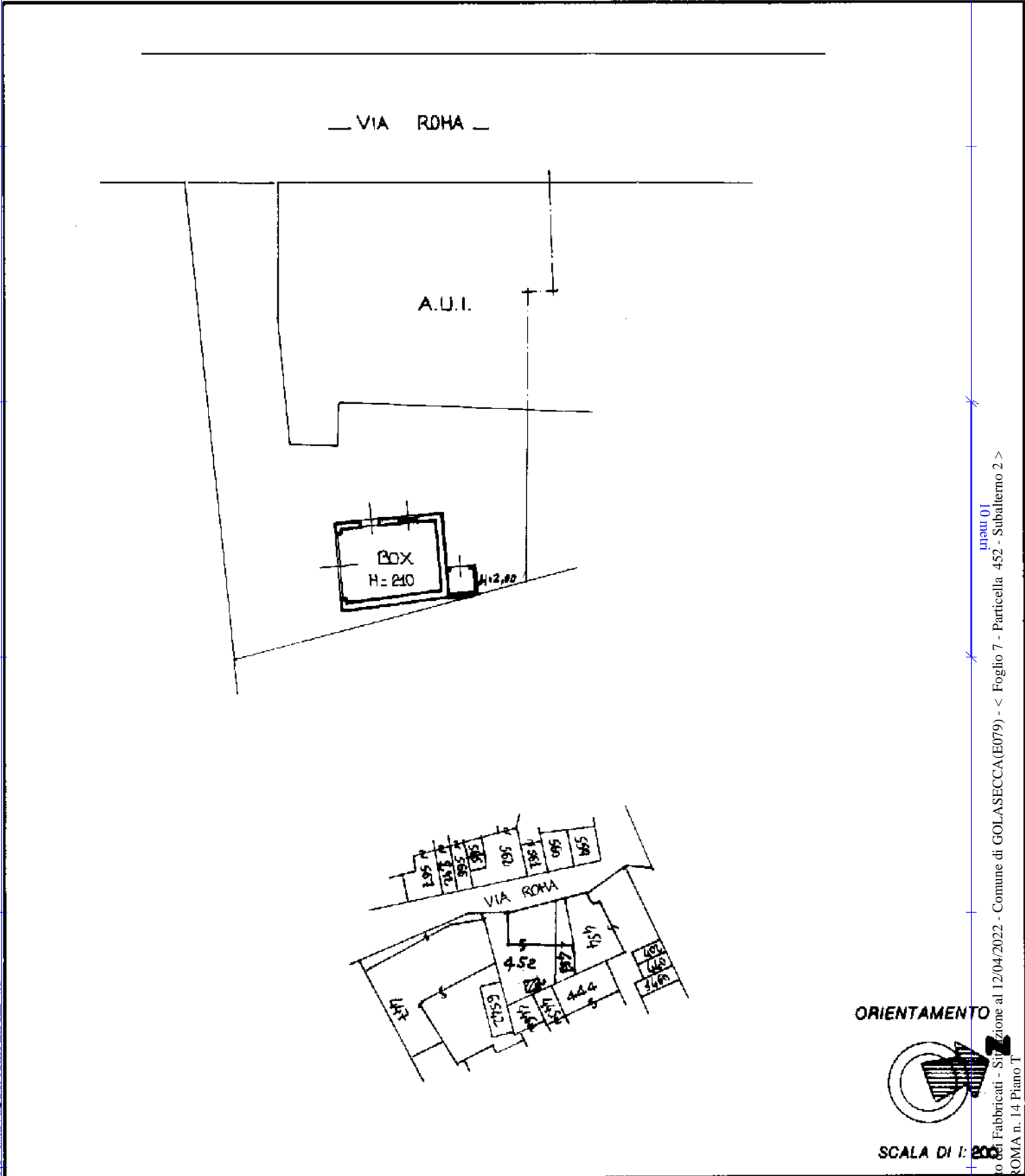

ORIENTAMENTO

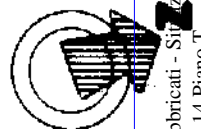

SCALA DI 1:200

Dichiarazione di N.C.
Denuncia di variazione

Compiuta dal ARCHITETTO
(Titolo, cognome e nome)
DELL'ACQUA DANIELE

RISERVATO ALL'UFFICIO

Data presentazione: 30/10/2000 - Data: 12/04/2002 - n. T197299 - Richiedente: BVOBRC66L44C139D.

Totali schede: 452 - Formato di acquisizione: A4(210x297) - Formato standard: A4(210x297) - n. 452 sub 2

Compiuta da ARCHITETTI
della provincia di PARMA
data 15-10-2000 Firma [Signature]

Catasto di Fabbricati - Sezione al 12/04/2002 - Comune di GOLASECCA(E079) - < Foglio 7 - Particella 452 - Subalterno 2 >
man 01
VIA ROMA n. 14, Piano T

PDF Eraser Free

ALL. 9e

Lotto 5

PDF FRASER FREE
Agenzia del Territorio
CATASTO FABBRICATI
Ufficio Provinciale di
Varese

Dichiarazione protocollo n. VA0094267 del 26/03/2009

Planimetria di u.i.u. in Comune di Golasecca

Via Roma

civ. 14

Identificativi Catastali:

Sezione:

Foglio: 14

Particella: 452

Subalterno: 502

Compilata da:

Balzarini Luca

Iscritto all'albo:

Geometri

Prov. Varese

N. 2572

Scheda n. 1

Scala 1:200

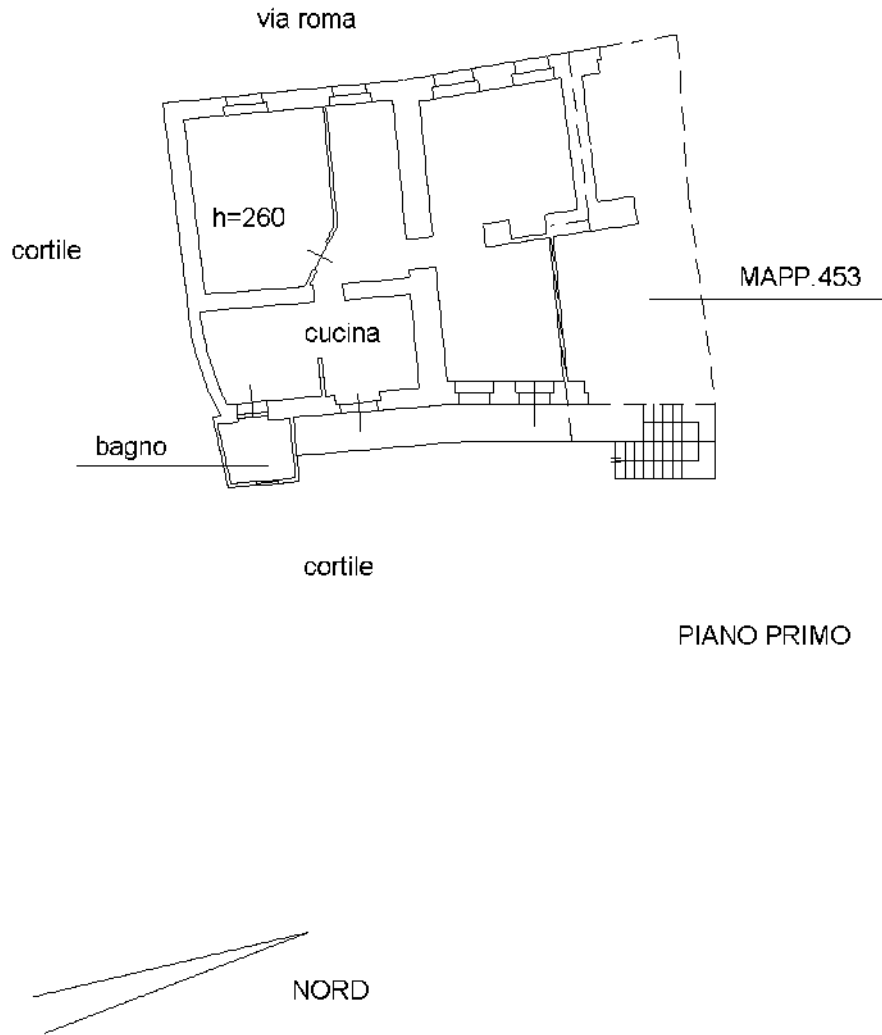

Ultima planimetria in atti

Lotto 6

PDF FRASER FREE
Agenzia del Territorio
CATASTO FABBRICATI
Ufficio Provinciale di
Varese

Dichiarazione protocollo n. VA0094281 del 26/03/2009

Planimetria di u.i.u. in Comune di Golasecca

Via Roma

civ.

Identificativi Catastali:

Sezione:

Foglio: 14

Particella: 453

Subalterno: 502

Compilata da:
Balzarini Luca

Iscritto all'albo:
Geometri

Prov. Varese

N. 2572

Scheda n. 1 Scala 1:200

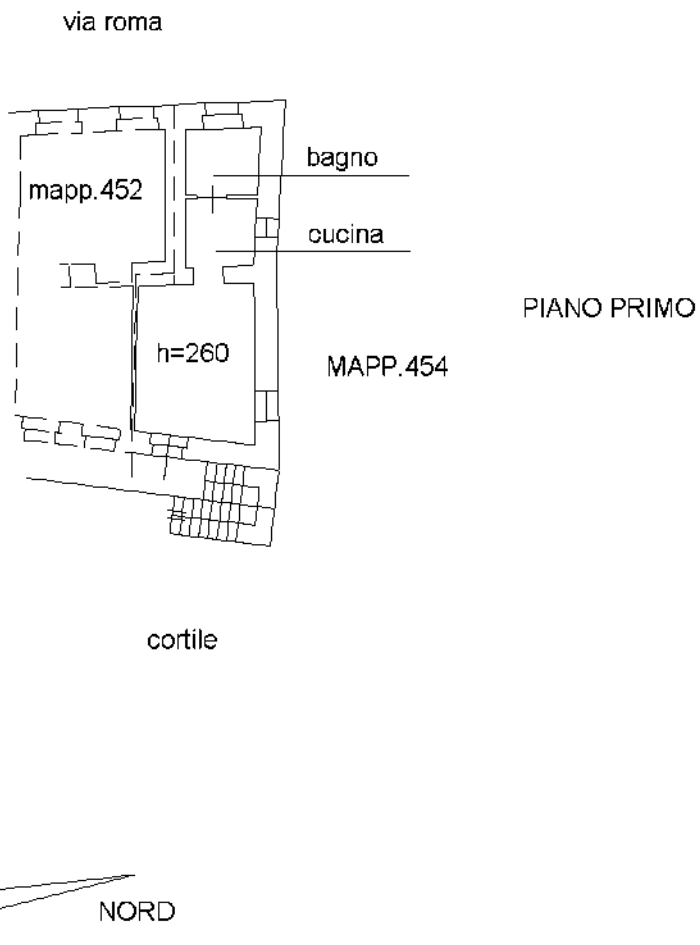

Catasto dei Fabbricati - Situazione al 12/04/2022 - Comune di GOLASECCA(E079) - < Foglio 7 - Particella 453 - Subalterno 502 >
VIA ROMA Piano I

Ultima planimetria in atti

PDF Eraser Free

ALL. 9g

Lotto 7

Agencia del Territorio
CATASTO FABBRICATI
Ufficio Provinciale di
Varese

Dichiarazione protocollo n. VA0015639 del 22/01/2009

Planimetria di u.i.u. in Comune di Golasecca

Via Roma

civ. 10

Identificativi Catastali:

Sezione:
Foglio: 14
Particella: 444
Subalterno: 501

Compilata da:
Balzarini Luca

Iscritto all'albo:
Geometri

Prov. Varese

N. 2572

Scheda n. 1 Scala 1:200

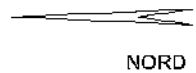
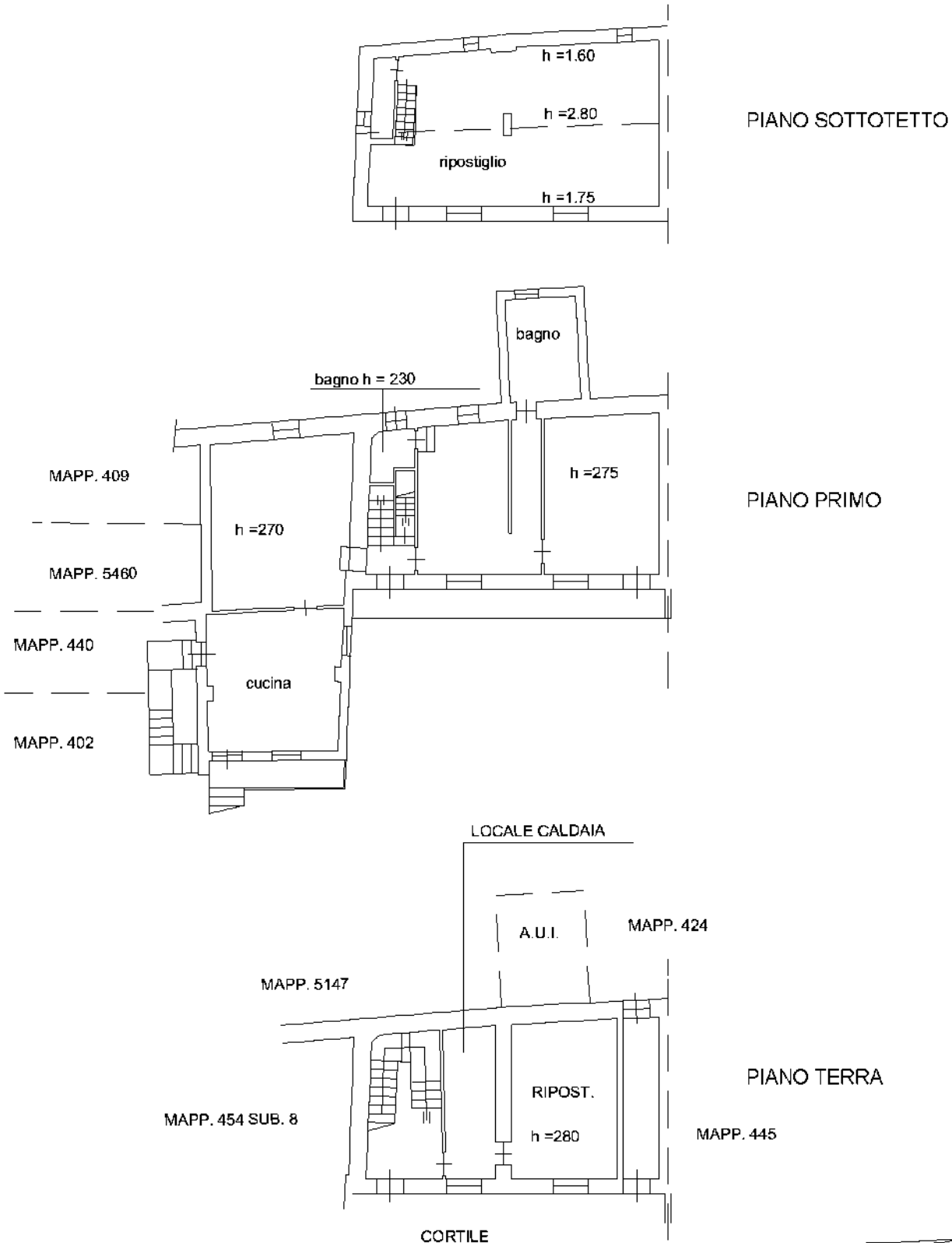

Ultima planimetria in atti

MODULARIO
F. 110 (MOD. 497)



MINISTERO DELLE FINANZE
DIREZIONE GENERALE DEL CATASTO E DEI SS.TT.EE.
CATASTO EDILIZIO URBANO (RDL 13-4-1939, n. 652)

MOD. 6N (CEU)

LIRE
250

Planimetria di u.i.u. in Comune di GOLASECCA via ROMA civ. 10/F

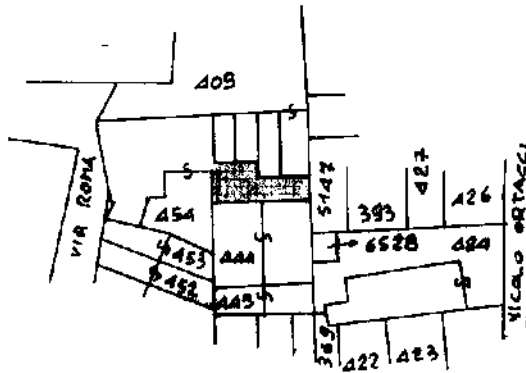
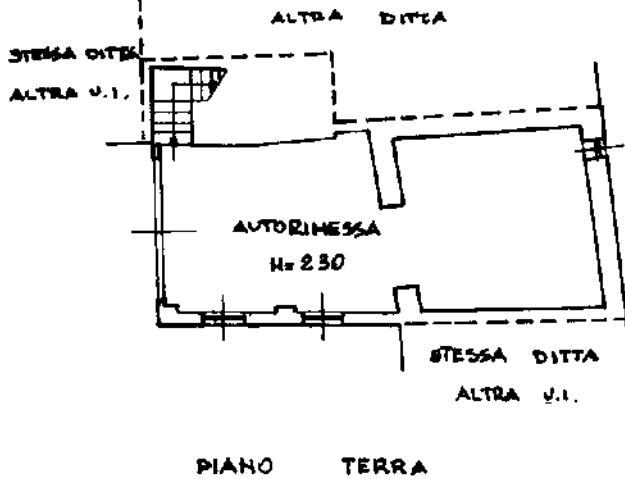

ORIENTAMENTO

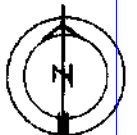

SCALA DI 1:200

Prov. Istituto Poligrafico e Zecoc. ediz. Stato - P.V.

Catasto dei Fabbricati - Situazione al 12/04/2022 - Comune di GOLASECCA(E079) - < Foglio 7 - Particella 454 - Subalterno 8 >
mapa 01
VIA ROMA n. 10 Piano T

Dichiarazione di N.C.
Denuncia di variazione

Compilata dall' ARCHITETTO
(Titolo, cognome e nome)
PREALTA ANTONIO

RISERVATO ALL'UFFICIO

Data presentazione: 31/12/1991 - Data: 12/04/2022 - n. T193249 - Richiedente: BVOBRC66L44C139D
Totale schede: 14 Formato di acquisizione: A4 (210x297) - Formato stampa richiesto: A4 (210x297)

Isritto all'atto degli ARCHITETTI
della provincia di VARESE n. 350

n. 454 sub. 10/F

data 30/12/91 Firma Antonio Prealta

Handwritten signature and date: 2002

PDF Eraser Free

ALL. 9h

Lotto 8



NUOVO CATASTO EDILIZIO URBANO

(R. DECRETO-LEGGE 13 APRILE 1939, N. 652)

Planimetria dell'immobile situato nel Comune di GOLASECCA Via ORTAGGI

Ditta

Allegata alla dichiarazione presentata all'Ufficio Tecnico Erariale di VARESE - SERIE E. n. 296842

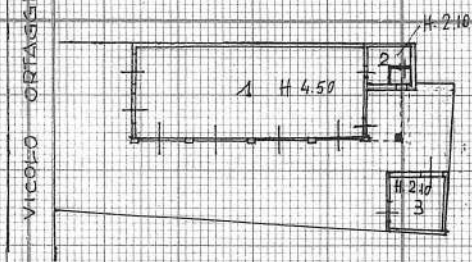

PIANTA PIANO TERRENO

Rapp. 1:500

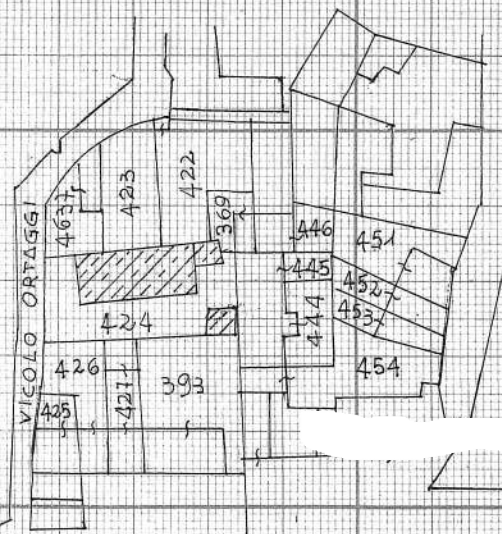

ESTRATTO MAPPA - Rapp. 1:1000
COMUNE DI GOLASECCA - F. 14

ORIENTAMENTO

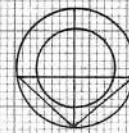

SCALA DI I. 500



Agenzia delle Entrate
Direzione provinciale di Varese
Ufficio provinciale - Territorio
La presente è copia conforme
dell'esemplare agli atti.
E' composta da n. 1 facciate.
Varese, 11/08/2022

pagina 1/1
Mod. 8 R.C.n. 80557/22

IMPOSTA DI BOLLO ASSOLTA IN
MODO VIRTUALE - AI SENSI
DELLE DISPOSIZIONI DI LEGGE

Nono di cui
16 bollo

SPAZIO RISERVATO PER LE ANNOTAZIONI D'UFFICIO

DATA
PROT. N° 18

Compilata dal Geom. ANTONIO PREALTA
(Titolo, nome e cognome del tecnico)

Iscritto all'Albo dei Geometri
della Provincia di VARESE n° 1237

DATA 26-6-75
Firma: Antonio Prealta

