

ALL. 9g

Lotto 7

**Agenzia del Territorio
CATASTO FABBRICATI
Ufficio Provinciale di
Varese**

Dichiarazione protocollo n. VA0015639 del 22/01/2009

Planimetria di u.i.u. in Comune di Golasecca

Via Roma

civ. 10

Identificativi Catastali:

Sezione:
Foglio: 14
Particella: 444
Subalterno: 501

Compilata da:

Balzarini Luca
Iscritto all'albo:
Geometri

Prov. Varese

N. 2572

Scheda n. 1

Scala 1:200

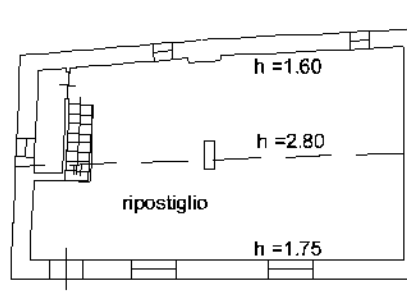

PIANO SOTTOTETTO

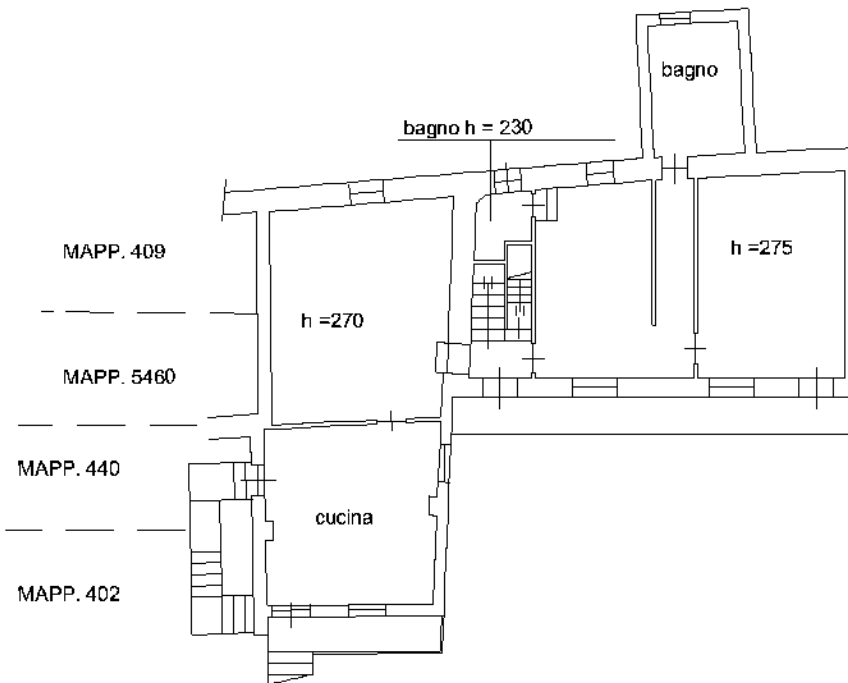

PIANO PRIMO

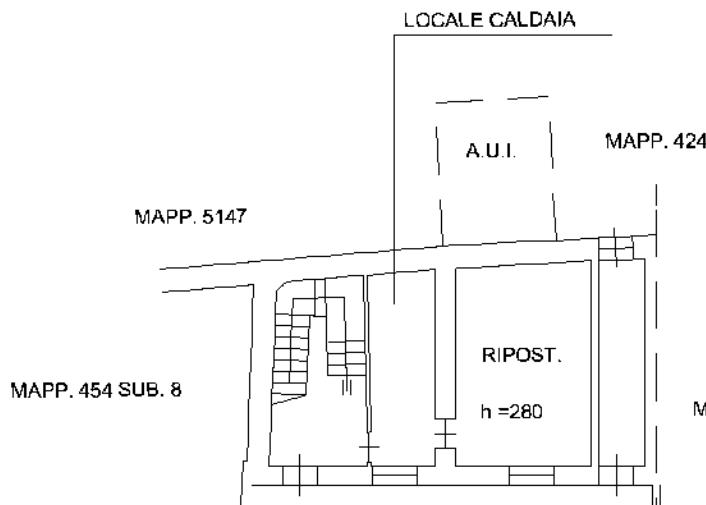

PIANO TERRA

CORTILE



NORD

Ultima planimetria in atti

MODULARIO
F. rig. rend. 497



MINISTERO DELLE FINANZE
DIREZIONE GENERALE DEL CATASTO E DEI SS.TT.EE.
CATASTO EDILIZIO URBANO (RDL 13-4-1939, n. 652)

MOD. 5N (CEU)

LIRE
250

Planimetria di u.i.u. in Comune di GOLASECCA via ROMA civ. 10/F

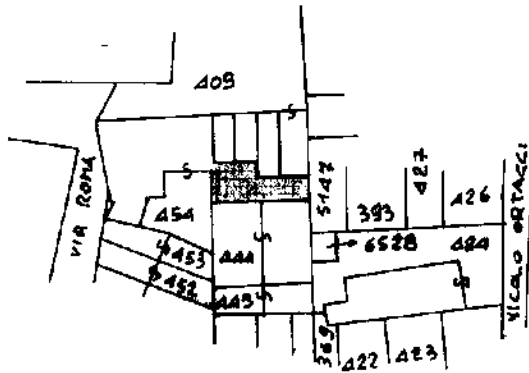
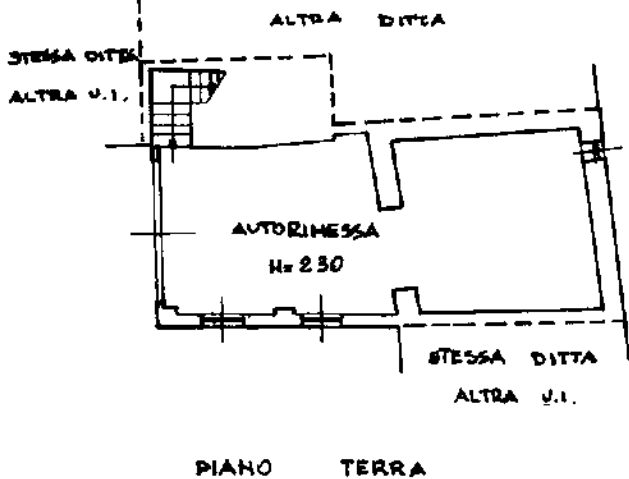

ORIENTAMENTO

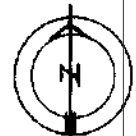

SCALA DI 1:200

Catasto dei Fabbricati - Situazione al 12/04/2022 - Comune di GOLASECCA(E079) - < Foglio 7 - Particella 454 - Subalterno 8 >
Via ROMA n. 10 Piano T

Nome Ufficio Poligrafico e Zecoc. edic. Stato - P.V.

Dichiarazione di N.C.
Ultima Denuncia di variazione

Compilata dall' ARCHITETTO
(Titolo, cognome e nome)
PREALTA ANTONIO

RISERVATO ALL'UFFICIO

Data presentazione: 31/12/1991 - Data: 12/04/2022 - n. T193249 - Richiedente: BVOBRC66L44C139D
Totale schede: 14 Formato di acquisizione: A4 (210x297) - Formato stampa richiesto: A4 (210x297)

iscritto al albo degli ARCHITETTI
della provincia di VARSE n. 350

n. 454 sub. 10/F

data 30/12/91 Firma Antonio Prealta

23