

MINISTERO DELLE FINANZE  
DIREZIONE GENERALE DEL CATASTO E DEI SERVIZI IMMOBILIARI URBANI

ACCERTAMENTO GENERALE DELLA PROPRIETA' IMMOBILIARE URBANA

Planimetria degli immobili urbani denunciati con la Scheda N° 10739357  
Comune di Palermo Città di Palermo  
Via Garibaldi

ACCERTAMENTO GENERALE DELLA PROPRIETA' IMMOBILIARE URBANA  
COMUNE di Palermo  
Tabelle di riepilogo della  
SCHEDE NUMERO  
**10739357**  
1939 R 4

PIANTA  
FOGLIO 126  
MAPPALE 385  
SUBALTEMO 2

VIA GARIBOLDI

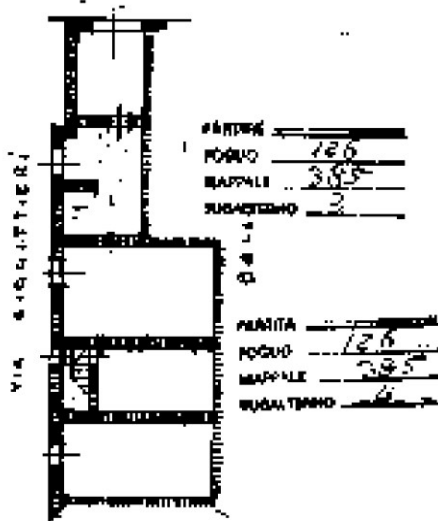

PIANTA  
FOGLIO 126  
MAPPALE 385  
SUBALTEMO 2



ORIENTAMENTO



Consiglio di  
ing. Giuseppe Guccio  
per la situazione di Palermo  
della Palermo a Palermo  
Data 10/01/2024



MINISTERO DELLE FINANZE  
DIREZIONE GENERALE DEL CATASTO E DEI SERVIZI TECNICI CATASTALI

ACCERTAMENTO GENERALE DELLA PROPRIETA' IMMOBILIARE URBANA

Planimetria degli immobili urbani denunciati con la Scheda N° 10739357  
Comune di Palermo  
C.A. 10739357  
C. 10739357  
M. 385  
S. 5

ACCERTAMENTO GENERALE DELLA PROPRIETA' IMMOBILIARE URBANA  
IND. C. 12 - 10739357 - 10739357  
COMUNE  
Tabelle e libretto  
SCHEDA NUMERO  
**10739357**  
10739357  
ATTENZIONE: Il presente libretto deve essere depositato al verbale di accertamento (vedi articolo 10 del regolamento) e deve essere conservato nel luogo di deposito. Il presente libretto è di proprietà del Catasto e deve essere restituito all'Ufficio di provenienza al momento della chiusura dell'operazione. L'art. 10 del regolamento n. 10739357.

AMBITO  
FOGLIO 126  
MAPPALE 385  
SUBALTEMO 5

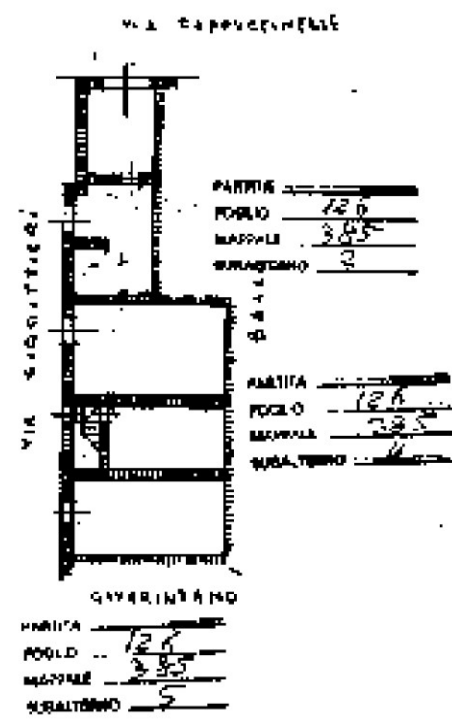

ORIENTAMENTO

Scale 1:1000  
Comune di Palermo  
Ufficio di Palermo  
Catasto

Ultima planimetria in atti