

MODULO
F. rig. rend. 487



MINISTERO DELLE FINANZE
DIPARTIMENTO DEL TERRITORIO
CATASTO EDILIZIO URBANO (RDL 13-4-1939, n. 652)

MOD. BN (CEU)

LIRE
500

113
Planimetria di u.i.u. in Comune di ALMESE via AVIGLIANA civ. 74/10

DITTA CATASTALE:
SANT' ANNA DI REMONDINO FRANCESCO & C. CON SEDE IN CORSO TASSONI 12 (PROP. 1000‰)

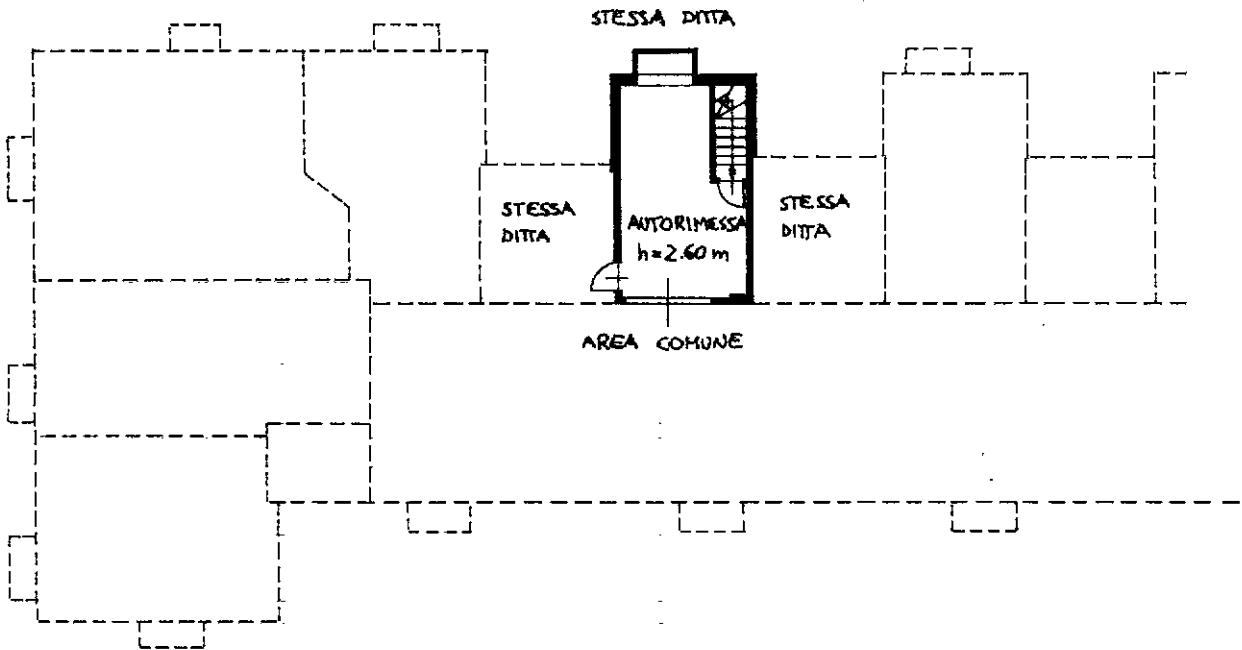

PIANO INTERRATO

ORIENTAMENTO



SCALA DI 1:200

Dichiarazione di N.C.
Denuncia di variazione

Compilata dal Dott. Ing. CALUSSANO Ezio
(Titolo, cognome e nome)

RISERVATO ALL'UFFICIO

Ultima planimetria in atti

Identificativi catastali

Iscritto all'albo degli Ingegneri 001445

7 MAR 1995

Data presentazione: 07/03/1995 - Data: 19/10/2023 - n. T318585 - Richiedente: MLNMCR66H48L219A
Totale sezioni: 10 - Formato di acquisizione: A4 (210x297) - Formato stampa richiesto: A4 (210x297)

della provincia di PRATO anno 1994
data DIC. 94 Firma [Signature]

Catasto di Fabbricati - Situazione al 19/10/2023 - Comune di ALMESE(A218) - < Foglio 10 - Particella 843 - Subalterno 10 >
VIA AVIGLIANA n. 74 Piano S1