

12347

MODULARIO  
F. rig. rend. 487



MINISTERO DELLE FINANZE  
DIPARTIMENTO DEL TERRITORIO

**CATASTO EDILIZIO URBANO** (RDL 13-4-1939, n. 652)

MOD. 500 (CEU)

LIRE  
500

119

Planimetria di u.i.u. in Comune di ALMESE via AVIGLIANA civ. 74/6

DITTA CATASTALE:

SANT'ANNA DI REMONDINO FRANCESCO & C. CON SEDE IN CORSO TASSONI 12 (PROP. 1000/100)  
TORINO

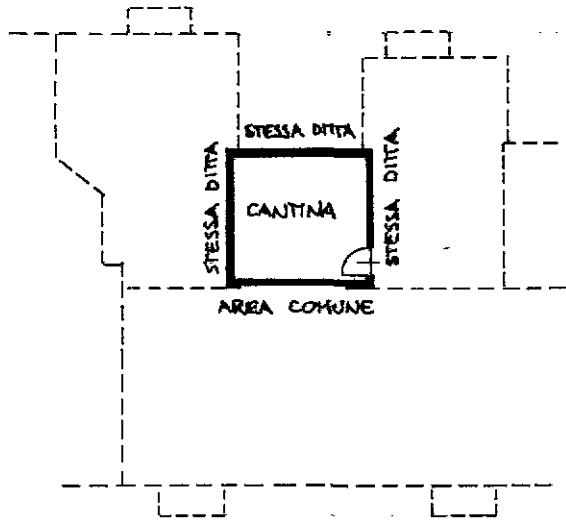

PIANO INTERRATO h=2.60 m 260

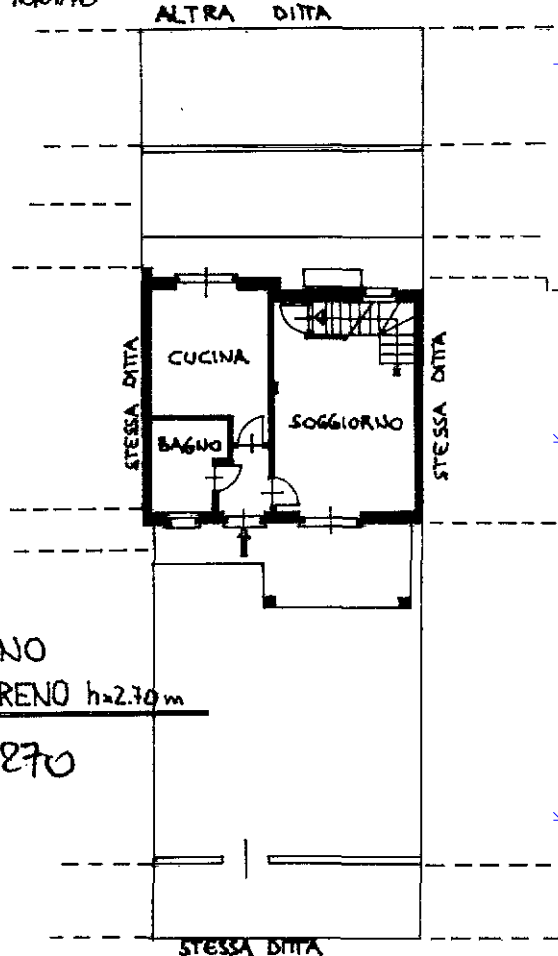

PIANO TERRENO h=2.70 m

270

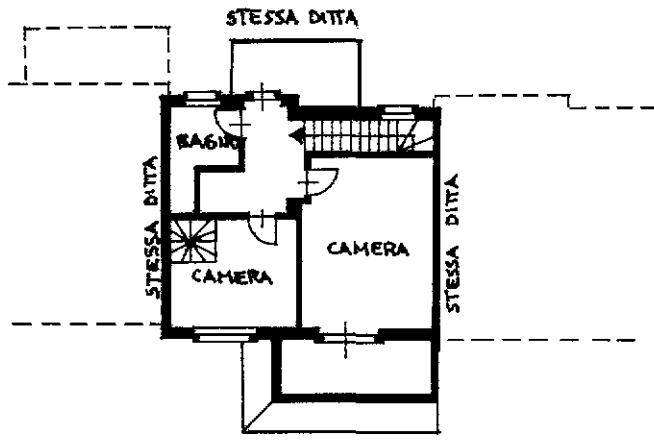

PIANO PRIMO h=2.70 m

270

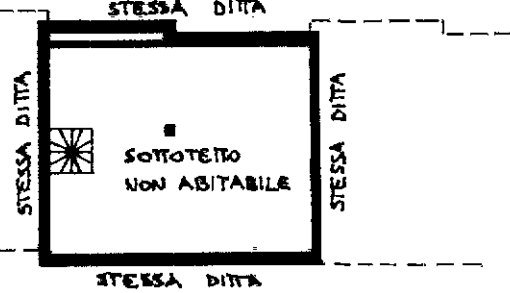

PIANO SOTTOTETTO h=1.82 m

182700

ORIENTAMENTO



SCALA DI 1:200

Ultima Dichiarazione di N.C.   
 Denuncia di variazione   
 Data presentazione: 07/03/1995 - Data: 19/10/2023 - n. T318586 - Richiedente: MLNMCR66H48L219A  
 Totale schede identificative catastali: 1 (scritto all'albo) - n. 843 sub. 16

Compilata dal Dott. Ing. CALISSANO EZIO  
(Titolo, cognome e nome)

Iscritto all'albo dei Periti e Ingegneri (210x297)

della provincia di Torino  
data DIC 94

**Dott. Ing. EZIO CALISSANO**  
**STUDIO DI INGEGNERIA**  
**CONSULENZE CALCOLI STRUTTURALI**  
Via Giustetti, 44 - 10095 Grugliasco (To)  
Tel. 011/780.30.36 Ord. Ing TO n. 4886  
011/1615 - 7 MOD 1005

RISERVATO ALL'UFFICIO

Catasto dei Fabbricati - Situazione al 19/10/2023 - Comune di ALMESE(A218) - < Foglio 10 - Particella 843 - Subalterno 16 >  
 m. 01  
 VIA AVIGLIANA n. 74 Piano S.I. - T. - 1-2