

ULTIMI ELABORATI GRAFICI ALLEGATI ALLE PRATICHE EDILIZIE - Stato Autorizzato

- Licenza di costruzione - Elaborato grafico allegato alla licenza edilizia n. 55 del 20/09/1972
rilasciata per la costruzione dell'edificio

BOLLO

COMUNE DI MATELICA

Prot. Gen. le N. 5669 Licenza Edilizia N. 55

LICENZA DI COSTRUZIONE

IL SINDACO

— Vista la domanda del signor _____
residente in Matelica via le _____ N. _____
con la quale si chiede di ottenere l'autorizzazione a costruire un
complesso edilizio ad uso civili abitazioni e negozi in località
San Rocco, —

— Visto il progetto allegato alla domanda stessa a firma del geo. Claudio Bravetti
— Visti i Regolamenti comunali di Edilizia, Igiene, Polizia Municipale ed il P. R. G.
— Vista la legge comunale e provinciale e la legge urbanistica 17 - 8 - 1942, n. 1150 e
successive modifiche ed integrazioni;
— Visto il parere espresso dalla Commissione Edilizia nella seduta del 4.9.1972. —

AUTORIZZA

l'esecuzione dei progettati lavori, sotto l'osservanza delle prescrizioni delle leggi e dei regolamenti in vigore, comprese quelle relative alle imposte di consumo nei materiali da costruzione, salvi ed impregiudicati i diritti dei terzi, compreso il comune come Ente patrimoniale, ed alle seguenti condizioni particolari:

1. - La costruzione dovrà essere eseguita a perfetta regola d'arte in conformità del progetto come sopra approvato, di cui si restituisce un esemplare debitamente vistato, che costituisce parte integrante della presente licenza;
2. - Nessuna variante potrà essere attuata senza l'autorizzazione del Comune previa presentazione di regolare domanda documentata;
3. - Dovranno essere comunicate tempestivamente al Comune le eventuali sostituzioni del Direttore dei lavori e della Impresa appaltatrice, indicati nella domanda di Autorizzazione;
4. - Il costruttore, prima dell'inizio dei lavori, deve presentare alla Prefettura, la prescritta denuncia delle eventuali opere in costruzione semplice o armato a sensi del R. D. 10 - 11 - 1939 n. 2229;

5. - Prima dell'inizio dei lavori di costruzione che debbono sorgere a confine o a distanza minima di vie o spazi pubblici, l'interessato dovrà richiedere ed ottenere dall'Ufficio Tecnico Comunale la determinazione e la fissazione sul terreno degli allineamenti e delle quote di livello, cui le costruzioni vanno riferite ed impostate;
6. - Il luogo destinato all'opera deve essere chiuso con assito lungo i lati prospicienti le vie o spazi pubblici;
7. - Se nella esecuzione di scavi il costruttore incontrasse manufatti per servizi pubblici o privati deve usare ogni cautela per non danneggiarli e deve darne contemporaneamente comunicazione al Comune per gli eventuali provvedimenti del caso; tale comunicazione deve essere estesa anche alla Sovrintendenza ai Monumenti ed alla Sovrintendenza alle Antichità nel caso di rinvenimenti di qualche avanzo di pregio artistico o storico o di qualche oggetto di interesse archeologico o paleontologico;
8. - Nessun locale di nuova costruzione o sensibilmente modificato può essere usato senza il preventivo permesso di abitabilità;
9. - La presente licenza di costruzione deve essere sempre tenuta in cantiere ed essere esibita agli agenti ed incaricati municipali, a semplice richiesta. Dovranno inoltre essere osservate le seguenti

PRESCRIZIONI SPECIALI

È fatto obbligo di installare serbatoi idrici, di adeguata capacità indipendenti per ogni appartamento in modo da garantire il flusso dell'acqua anche nei periodi di minore portata dell'acquedotto nelle zone scarsamente servite o servite da linee idriche insufficienti.

Per le tinteggiature esterne dell'edificio l'interessato dovrà effettuare alcuni campioni dei colori, o dei trattamenti che intende eseguire, e sottoporli preventivamente all'approvazione della Commissione Edilizia.

È inoltre prescritto che il fabbricato dovrà essere dotato di fossa biologica prefabbricata per n. 75 persone.



ULTIMI ELABORATI GRAFICI ALLEGATI ALLE PRATICHE EDILIZIE - Stato Autorizzato

- Pianta piano seminterrato - Elaborato grafico allegato alla licenza edilizia n. 55 del 20/09/1972 rilasciata per la costruzione dell'edificio.

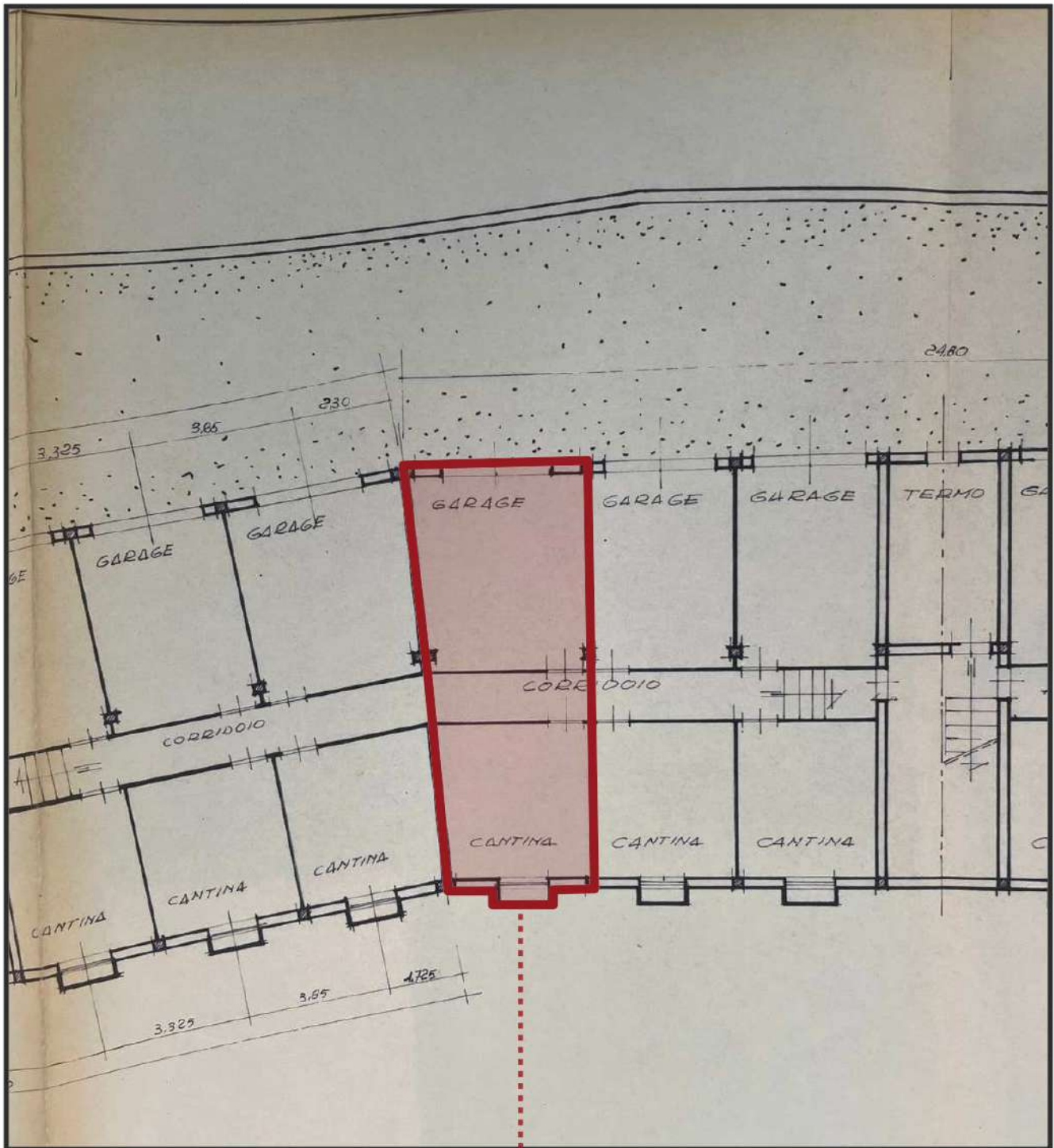

SI EVIDENZIA IL LOCALE GARAGE E CANTINA OGGETTO DI VALUTAZIONE IMMOBILIARE



ULTIMI ELABORATI GRAFICI ALLEGATI ALLE PRATICHE EDILIZIE - Stato Autorizzato

- Sezione XX - Elaborato grafico allegato alla licenza edilizia n. 55 del 20/09/1972 rilasciata per la costruzione dell'edificio.

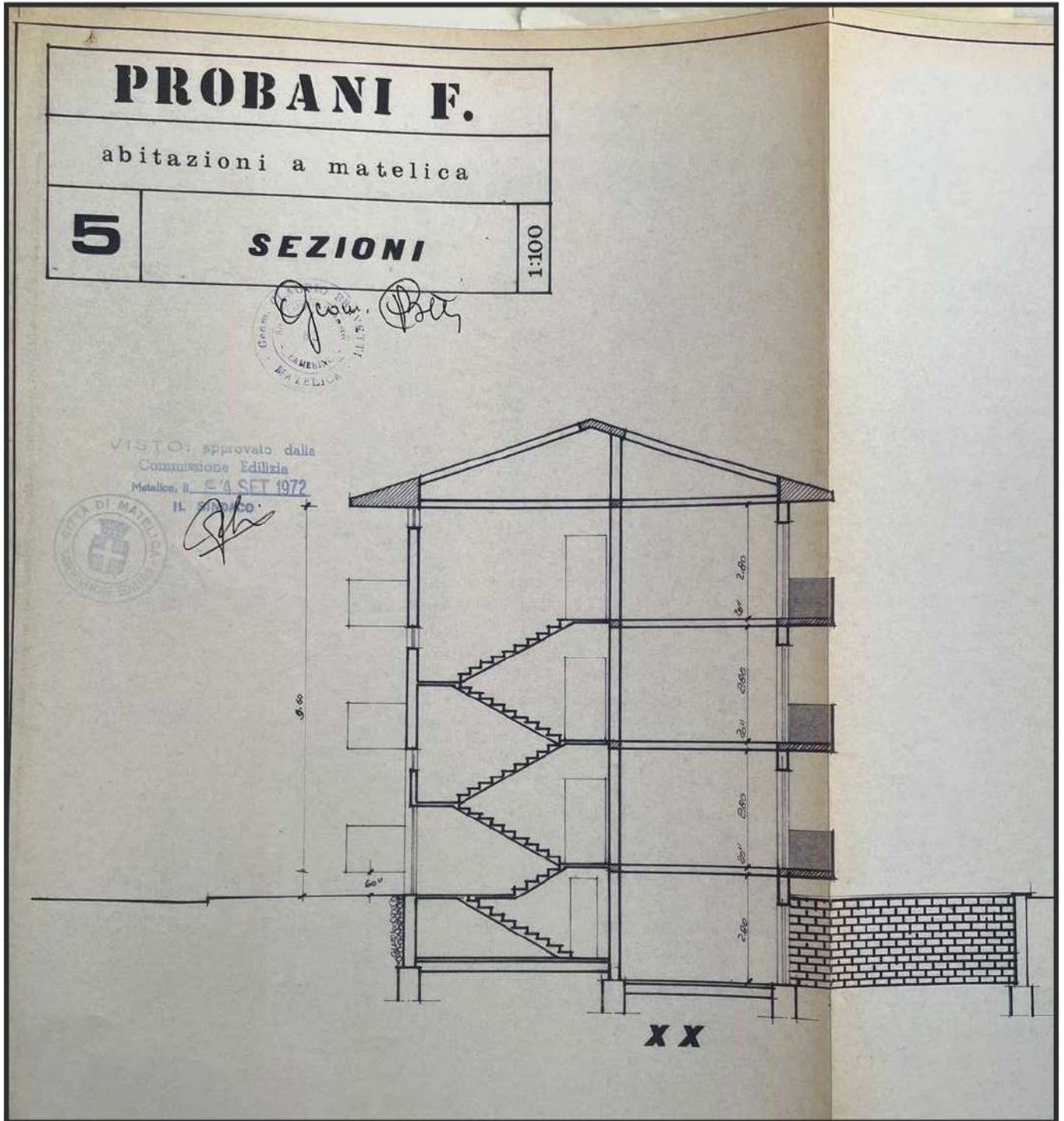

PLANIMETRIA ABITAZIONE

-Denuncia inizio attività, data 27/10/2006



CITTA' DI MATELICA

Sportello Unico per l'Edilizia
Piazza E. Mattei 1 - 62024 Matelica (MC)
e.mail
ufficiotecnico@comune.matelica.mc.it

Protocollo

CITTA' DI MATELICA

26 OTT. 2006

17632

10 Clas. 12 3

Progressivo n.	1377
Numero Atto	3711
Anno	2006

6200 OK

ALLO SPORTELLO UNICO PER L'EDILIZIA
DEL COMUNE DI MATELICA

Il/La sottoscritto/a _____
Nato/a a _____
Codice fiscale/partita Iv _____
Residente/con sede in MATELICA (MC)
Via CAMILLO ACQUACOTTA n° 1 c.a.p. 62024
Tel _____ Fax _____ E.mail _____
in qualità di: proprietario/a
 avente titolo ai sensi dell'art.18 del Regolamento Edilizio Comunale in quanto:
(specificare) _____

(in caso di più soggetti compilare il modello intercalare) Allegati n.

DENUNCIA L'INIZIO ATTIVITÀ

(ai sensi dell'art. 22 del D.P.R. 6 giugno 2001, n. 380)

Per il seguente intervento (da specificare nelle tabelle allegate A-B-C-D):

LAVORI DI MANUTENZIONE STRAORDINARIA