

**Agenzia del Territorio  
CATASTO FABBRICATI  
Ufficio Provinciale di  
Treviso**

Dichiarazione protocollo n. 418884 del 09/2003

Planimetria di u.i.u. in Comune di Ormelle

Via Xxiv Maggio

civ.

**Identificativi Catastali:**

Sezione: A

Foglio: 5

Particella: 1382

Subalterno: 29

Compilata da:

Casagrande Luigi

Iscritto all'albo:  
Geometri

Prov. Treviso

N. 703

Scheda n. 1

Scala 1:200



**PIANTA PIANO INTERRATO H = 2.35 ML**

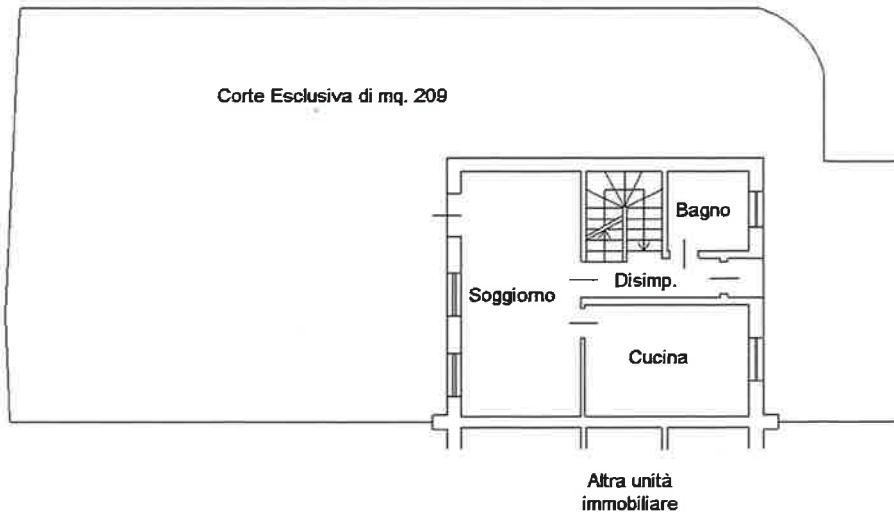

**PIANTA PIANO TERRA H = 2.70 ML**

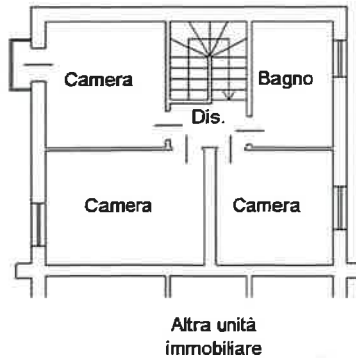

**PIANTA PIANO PRIMO H = 2.70 ML**

Ultima planimetria in atti



**Agenzia del Territorio  
CATASTO FABBRICATI  
Ufficio Provinciale di  
Treviso**

Dichiarazione protocollo n. 000418884 del 11/09/2003

Planimetria di u.i.u. in Comune di Ormelle

Via Xxiv Maggio

civ.

Identificativi Catastali:

Sezione: A

Foglio: 5

Particella: 1382

Subalterno: 31

Compilata da:

Casagrande Luigi

Iscritto all'albo:

Geometri

Prov. Treviso

N. 703

Scheda n. 1

Scala 1:200

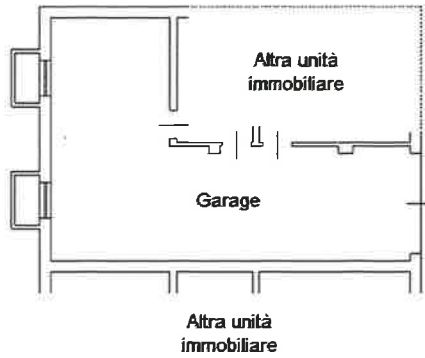

PIANTA PIANO INTERRATO H = 2.35 ML

Ultima planimetria in atti

Data: 17/10/2023 - n. T407174 - Richiedente: SSSDRA77C26C9570

Totale schede: 1 - Formato di acquisizione: A4(210x297) - Formato stampa richiesto: A4(210x297)

1382 - Subalterno 31 >

Catasto dei Fabbricati - Situazione al 17/10/2023 - Comune di ORMELLE(G115) - < Sez. urbana A - Foglio 5 - Particella 1382 - Subalterno 31 >  
Firmato D:\BOSSMID\KIKI\TERRAS\A6\CARUBIARE\SIS.P.A. NG CA 3 Serial#: 7ae3af1f84121e3c442a9897d49f5ab1



**ELABORATO PLANIMETRICO**

Compilato da:  
Zorz Matias Jeronimo  
Iscritto all'albo:  
Geometri  
Prov. Treviso N. 3225

**Agenzia delle Entrate  
CATASTO FABBRICATI  
Ufficio Provinciale di  
Treviso**

Comune di Ormelle  
Sezione: A Foglio: 5 Particella: 1382

Protocollo n. TV0143390 del 28/05/2015  
Tipo Mappale n. del

Dimostrazione grafica dei subalterni

Scala 1 : 500

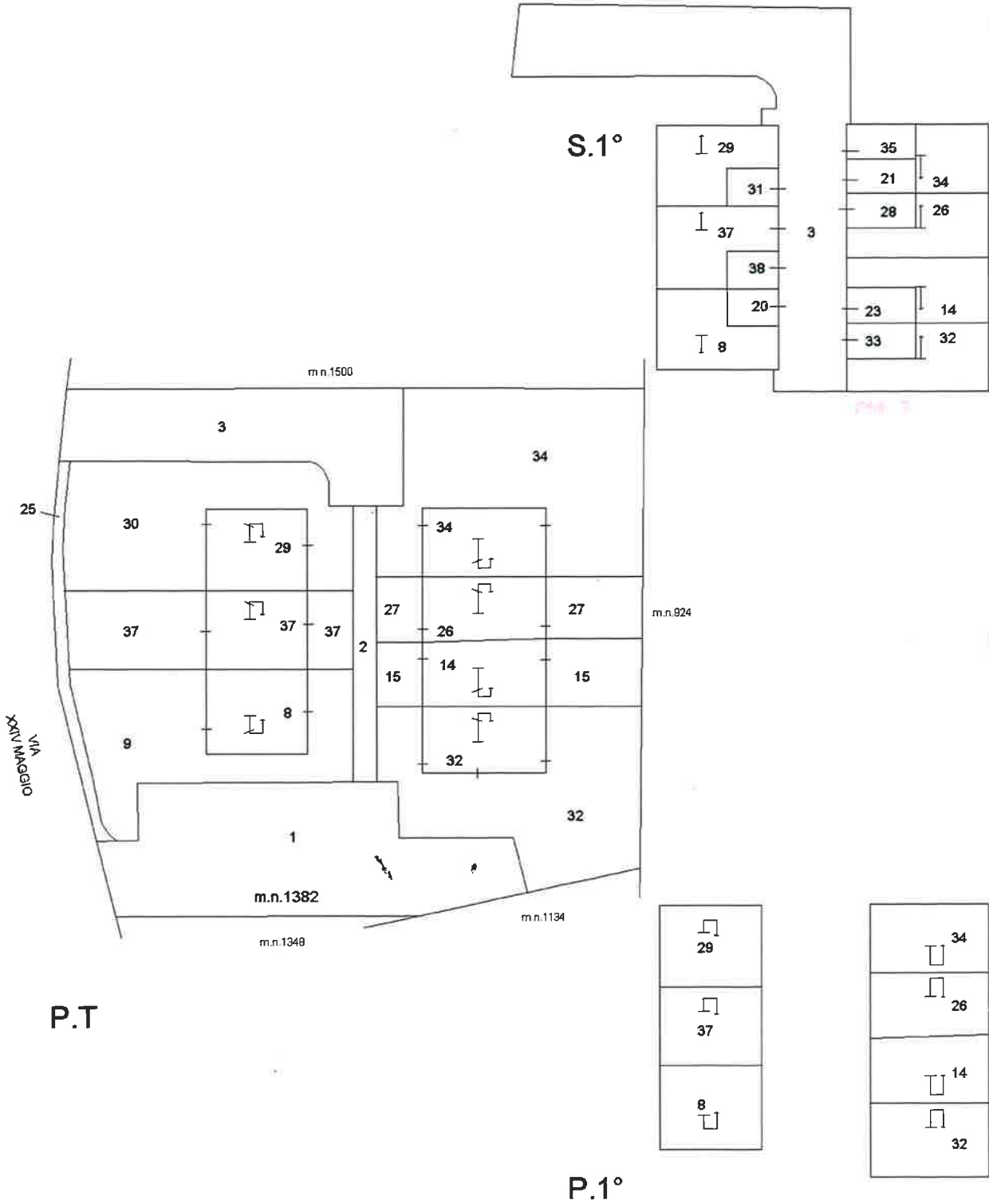

Ultima planimetria in atti



