



MOD. AR  
E.C.N. 408



MINISTERO DELLE FINANZE  
DIPARTIMENTO DEL TERRITORIO  
**CATASTO EDILIZIO URBANO** (RDL 13-4-1939, n. 652)

MOD. AN (CEU)

LIRE  
300

Planimetria di u.i.u. in Comune di SALA CONSILINA ..... via ..PETRARCA..... civ. ....8.....

PIANO TERRA h=2.80

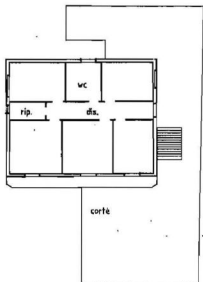

PIANO SEMINTERRATO h=1.85

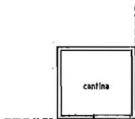

ORIENTAMENTO



SCALA DI 1: 200

Catasto dei Edificati - Situazione al 02/07/2014 - Comune di SALA CONSILINA (6883) - c. Foglio: 27 Particella: 663 - Subalterno 7 > \*  
 VIA F. PETRARCA SNC piano: 31-1;

Dichiarazione di N.C.   
 Altre informazioni

Identificativi catastali  
 F. 27  
 Data presentazione: 04/05/2001 - Data: 02/01/2014 - n. SA0000105 - Richiedente COIRO FRANCESCO  
 Fotoc. schede: 1 - Formato di acq.: A4 (297x210) - PPR di sfondo: 1:

Compilato dal GEOMETRA  
 (Cognome, nome e nome)  
LEO LUIGI

Iscritto all'Albo de GEOMETRI  
 della provincia di SALERNO  
 n. 18696 / PPR di sfondo: 1:



RISERVATO ALL'UFFICIO