

MODULARIO  
a.r.r. n. 496



MINISTERO DELLE FINANZE  
DIPARTIMENTO DEL TERRITORIO  
**CATASTO EDILIZIO URBANO** (RDL 13-4-1939, n. 652)

MOD. AN (CEU)

LIRE  
**300**

Planimetria di u.i.u. in Comune di Valenza via Circonv. Ovest civ. 25

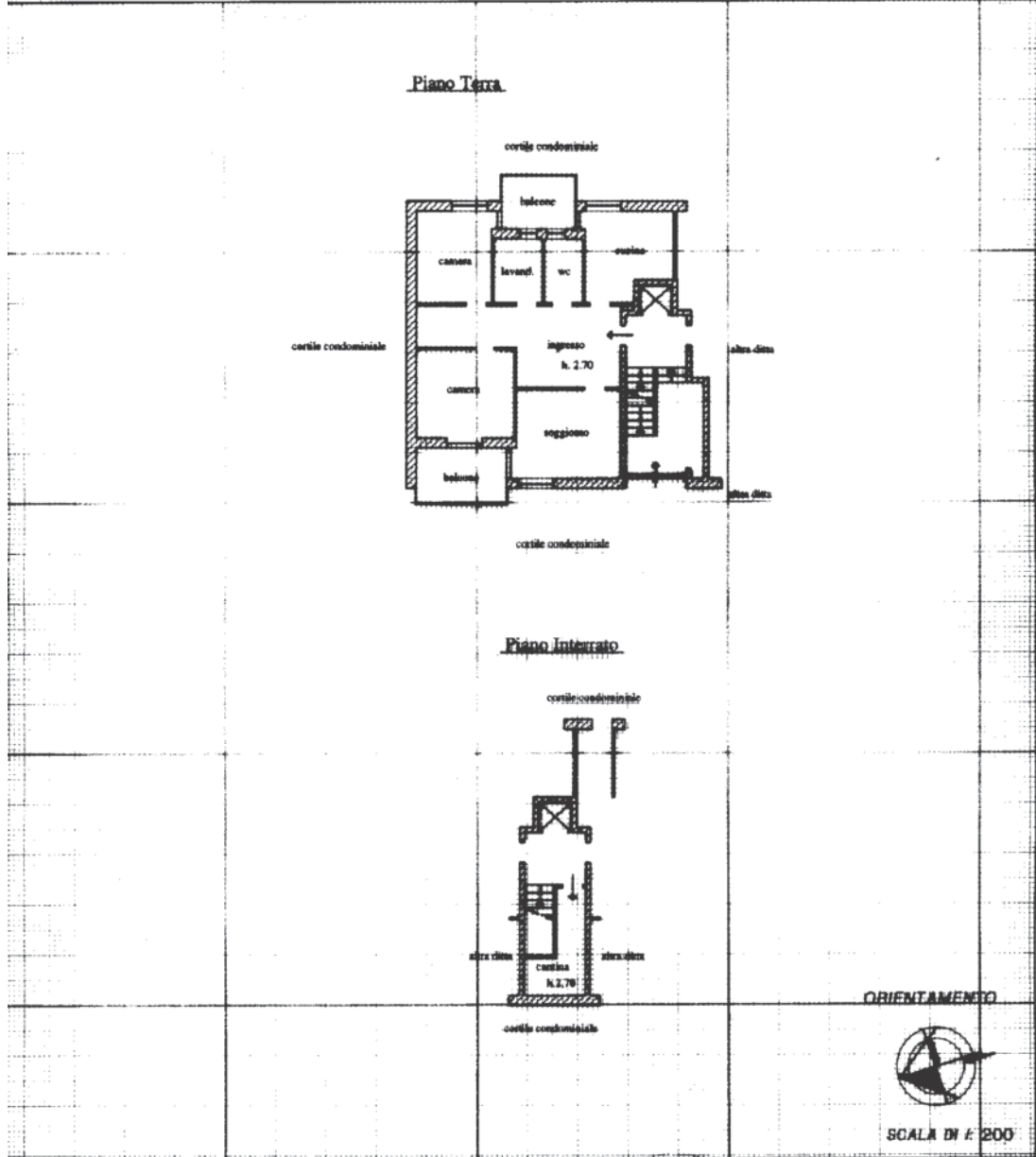

Dichiarazione di N.C.   
 Denuncia di variazione   
 Identificativi catastali  
 F. 24  
 n. 829 sub. 92

Compilata dal Geometra  
Pallotti Massimiliano  
 (Titolo, cognome e nome)  
 Iscritto all'albo de i geometri  
 della provincia di Alessandria n. 1958  
 data 24/02/2001 Firma Pallotti Massimiliano

RISERVATO ALL'UFFICIO

ARUBA PEC S.P.A. N. C.A. 3 Settimane: 3392b58000a370cc3c6f687471f36