





TRIBUNALE DI VELLETRI E.I. 152-1991
IMMOBILI IN COMUNE DI COLLEFERRO VAI GIOTTO 141
NCEU : fg. 9 - p.lla 1336 - subb. 507 e 508
GRAFICO RAPP. 1:100 CON EVIDENZIAZIE DIFFORMITA'
TRA AUTORIZZATO ED ESISTENTE.

-  PORZIONE DI PORTICO TAMPONATA
-  TERRAZZO NON AUTORIZZATO
-  PORTICO TAMPONATO CON PARAPETTO
IN MURATURA E INFISSI IN ALLUMINIO
-  TRAMEZZO NON AUTORIZZATO
-  VANO ASCENSORE AUTORIZZATO COME RIPOSTIGLIO

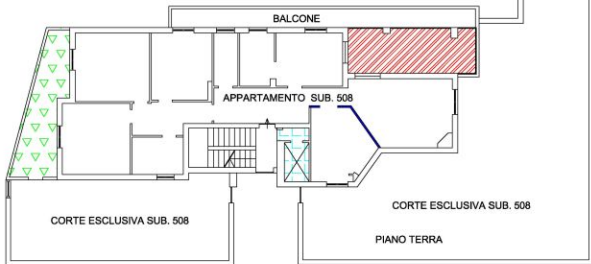
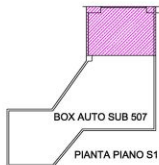

alfiero casadonte architetto
studio architettura urbanistica
via michelina, 93 - 00031 artena (roma)
c.so della repubblica, 12 - 00049 velletri (roma)
tel. 06.9634296 - cell. 3334840890
arch.alfiero.casadonte@pec.archrm.it - archcasadonte@virgilio.it

Dichiarazione protocollo n. del

Comune di Colleferro

Via Giotto

civ. 141

Identificativi Catastali:

Sezione: COL

Foglio: 9

Particella: 1336

Subalterno: 508

Compilata da:
Casadonte Alfiero

Iscritto all'albo:
Architetti

Prov. Roma

N. 4571

Planimetria

Scheda n. 1

Scala 1:100

Rampa accesso ai box auto

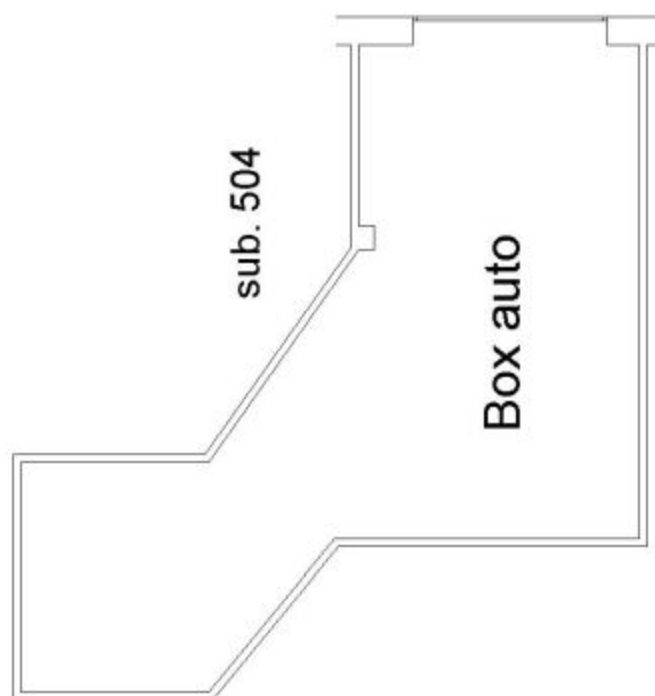

distacco su p.lla 563

PIANTA PIANO S1

H = 2,91 ml



Agenzia delle Entrate
CATASTO FABBRICATI
Ufficio Provinciale di
Roma

Dichiarazione protocollo n. _____ del _____

Comune di Colleferro

Via Giotto

civ. 141

Identificativi Catastali:

Sezione: COL

Foglio: 9

Particella: 1336

Subalterno: 508

Compilata da:
Casadonte Alfiero

Iscritto all'albo:
Architetti

Prov. Roma

N. 4571

Planimetria

Scheda n. 1

Scala 1:200

distacco su Via Giotto

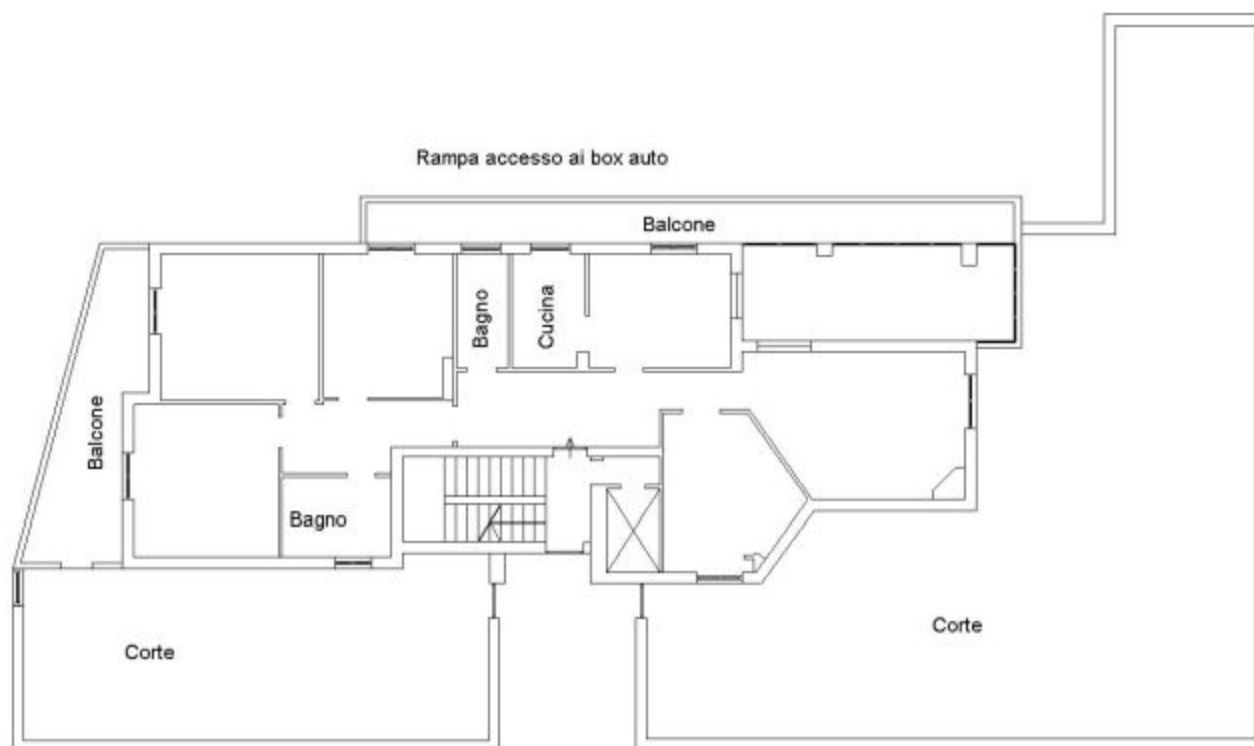

distacco su p.lla 563

PIANTA PIANO TERRA

H = 2,92 ml

