

TRIBUNALE DI  
BARCELLONA P.G.

G.D. Dott.ssa I. GRIMALDI

FALLIMENTO

PROT. N° 24/06 R.F.

ELABORATI GRAFICI

DOTT. ARCH. SALVATORE GITTO

VIA ALDO MORO N°95

98060 CAMPOGRANDE-TRIPI (ME) - Tel.0941-801028



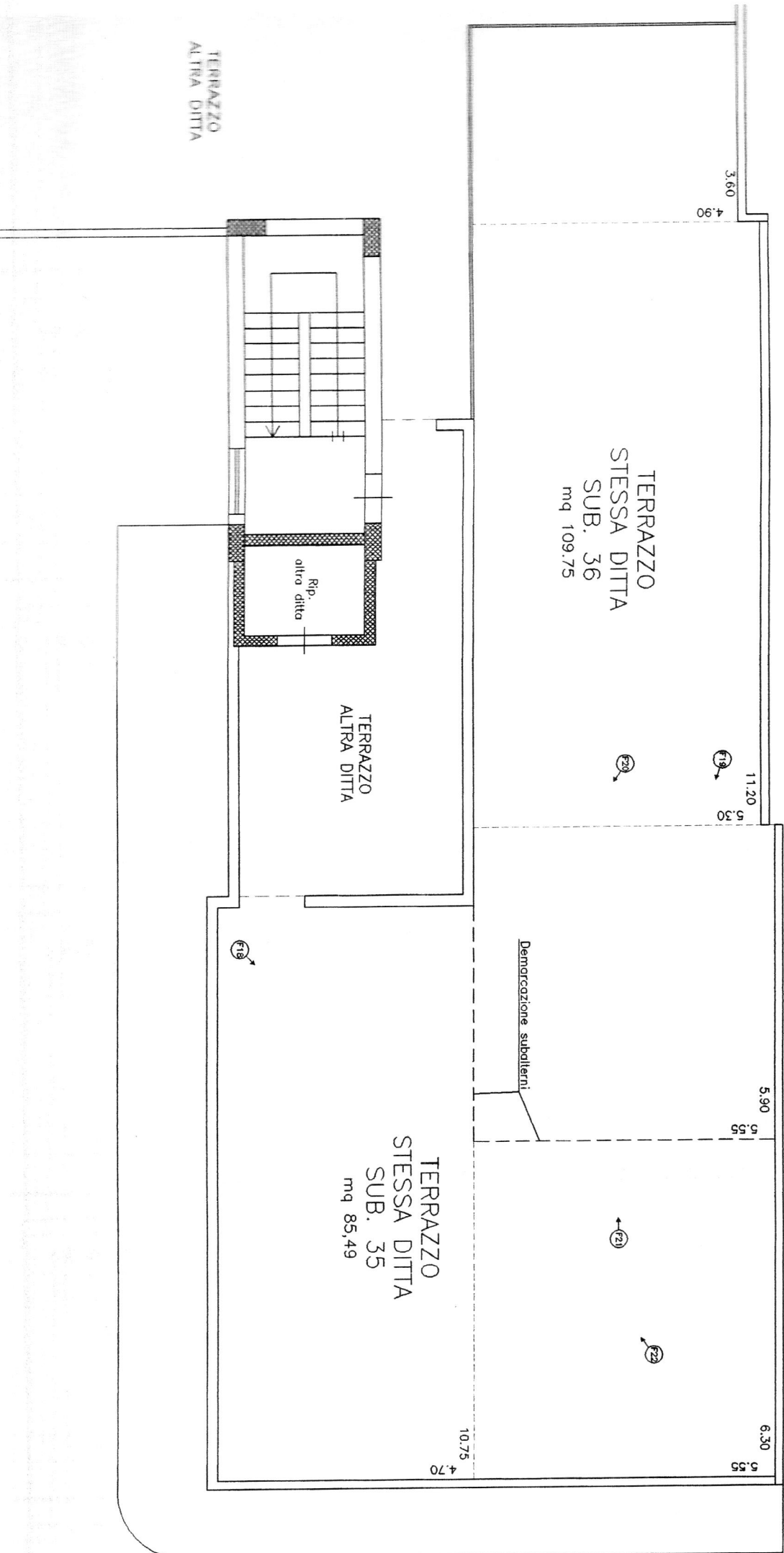

TERRAZZO  
ALTRA DITTA

TERRAZZO  
STESSA DITTA  
SUB. 36  
mq 109.75

TERRAZZO  
ALTRA DITTA

TERRAZZO  
STESSA DITTA  
SUB. 35  
mq 85.49

Demarcazione subalterni

TRIBUNALE DI  
BARCELLONA P.G.

G.D. Dott.ssa I. GRIMALDI

FALLIMENTO

PROT. N° 2~~1~~/06 R.F.

DOCUMENTAZIONE FOTOGRAFICA

DOTT. ARCH. SALVATORE GITTO

VIA ALDO MORO N°95

98060 CAMPOGRANDE-TRIPI (ME) - Tel.0941-801028

*Calla*

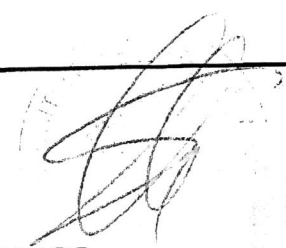

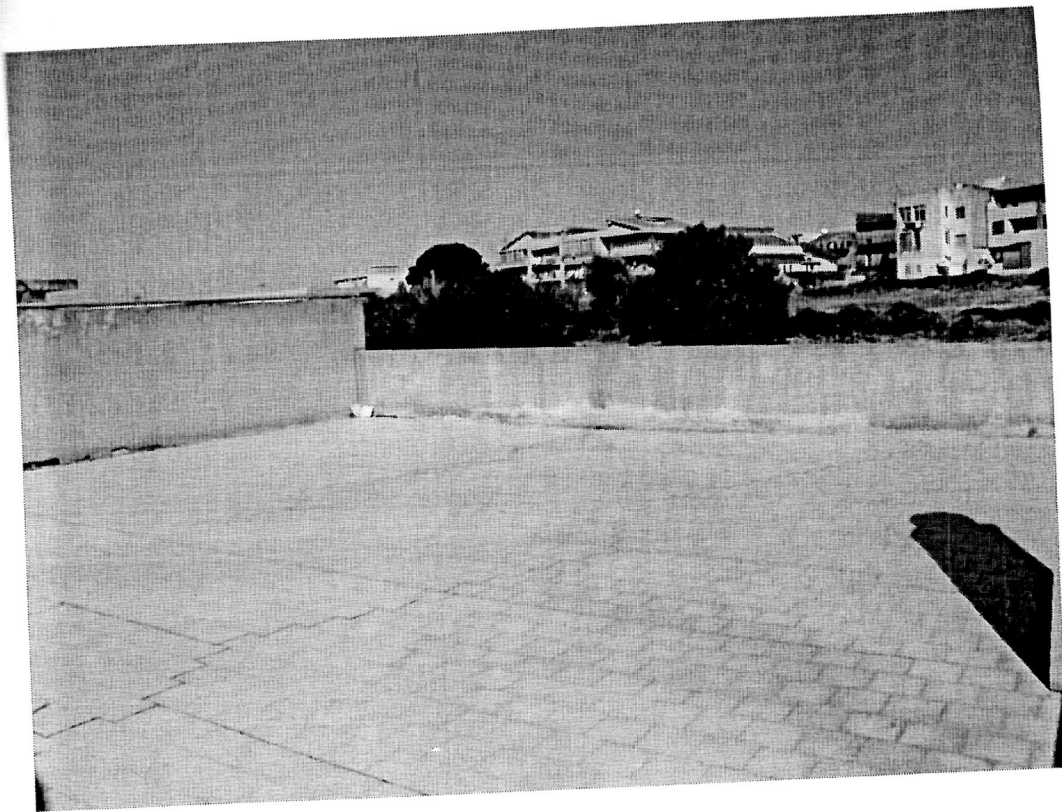

**Foto n. 18:** Vista terrazzo lato nord-est del fabbricato (sub 35).



**Foto n. 19:** Vista terrazzo lato est del fabbricato (sub 35 - 36).



Foto n. 20

**Foto n. 20:** Vista terrazzo lato sud-est del fabbricato (sub 35).

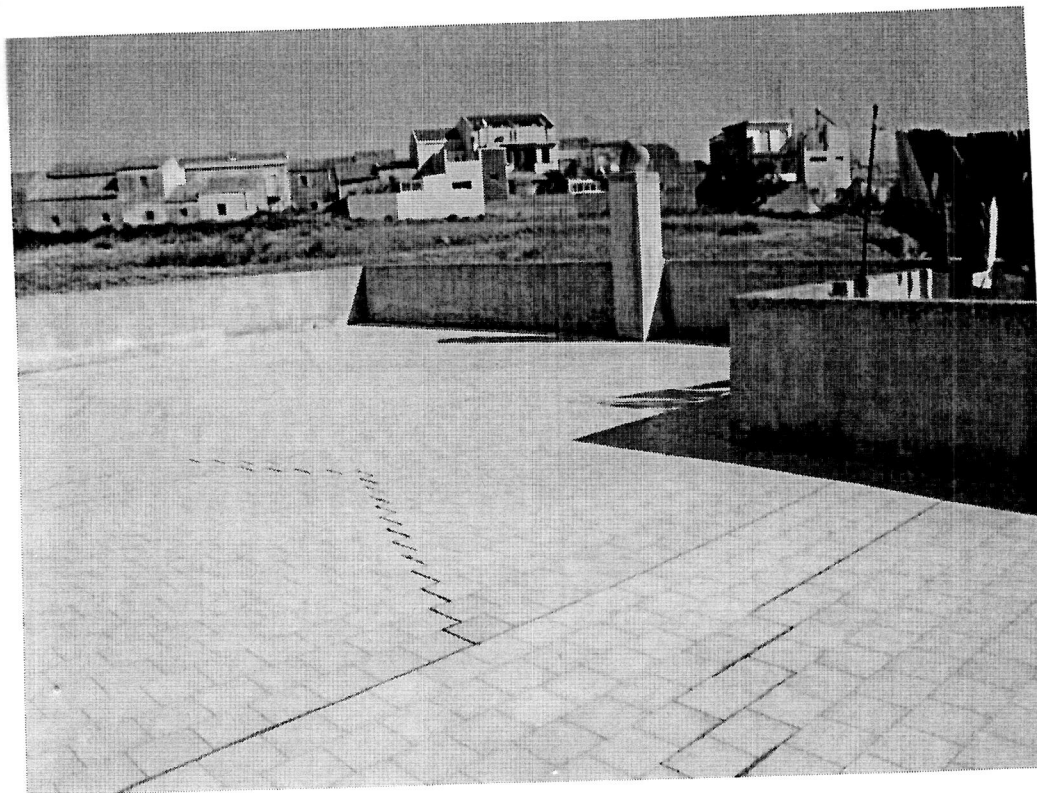

Foto n. 21

**Foto n. 21:** Vista terrazzo lato ovest del fabbricato (sub 35 - 36).

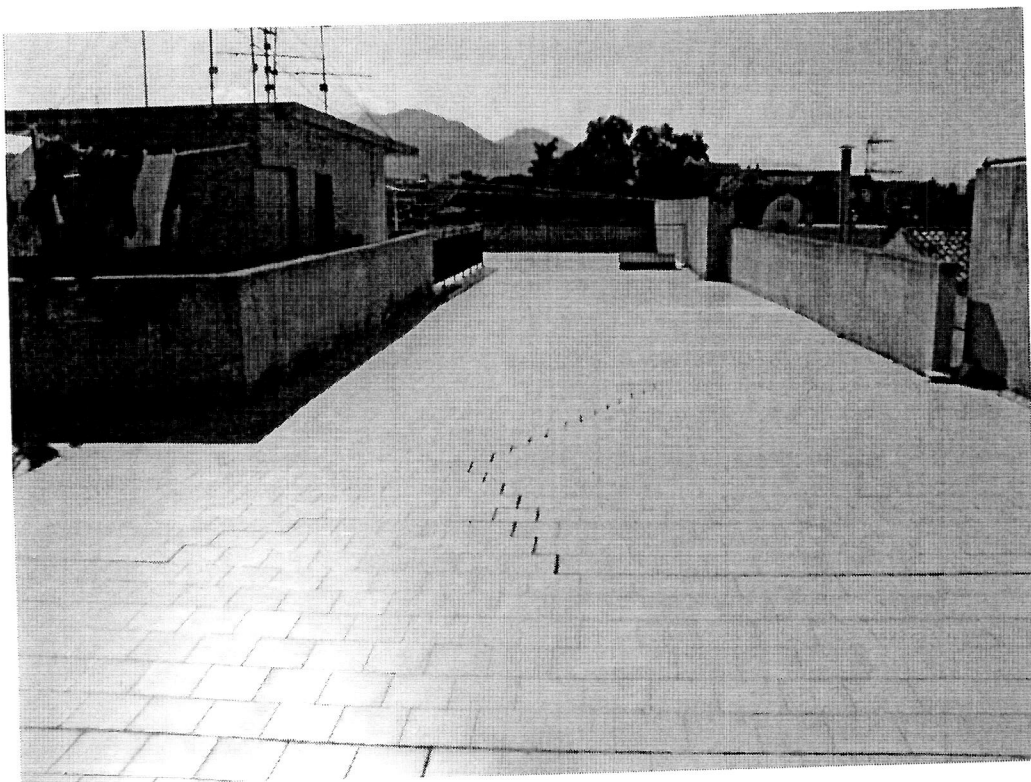
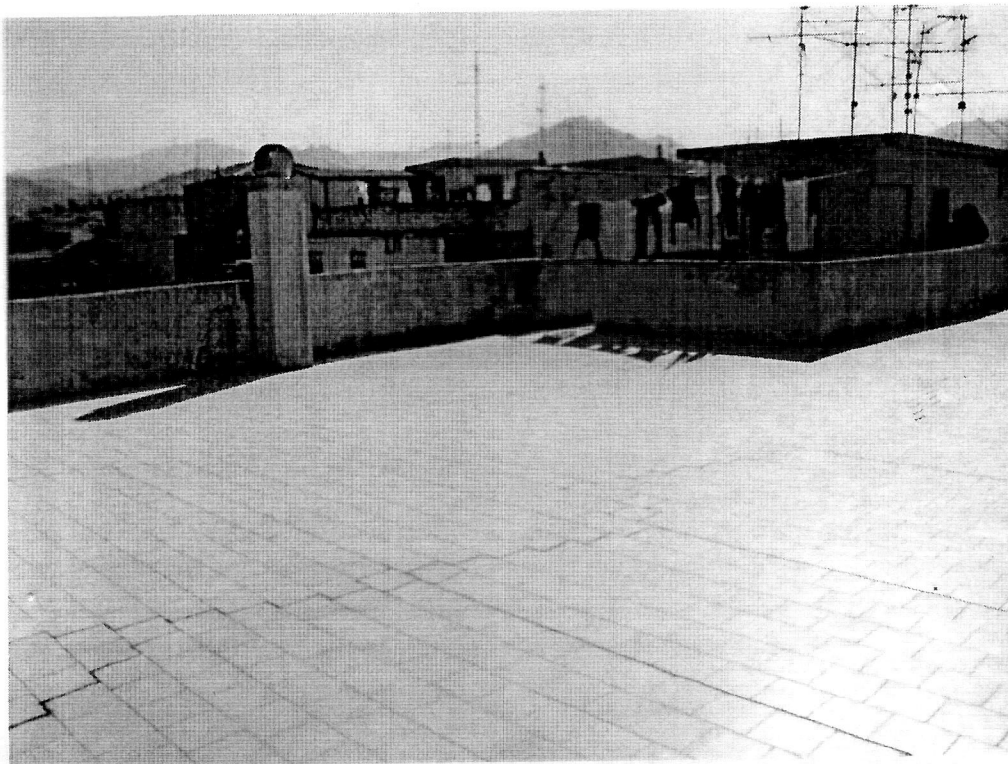

Foto n. 22: Vista terrazzo lato sud del fabbricato (sub 35).