

MODULARIO
497



MINISTERO DELLE FINANZE
DIPARTIMENTO DEL TERRITORIO

CATASTO EDILIZIO URBANO (RDL 13-4-1939, n. 652)

MOD. BN (CEU)

118-
200

Planimetria di U.U. in Comune di S. GIUSEPPE JATO via VITTORIO EMANUELE-VIA S. CIPIRELLU civ. 45-39

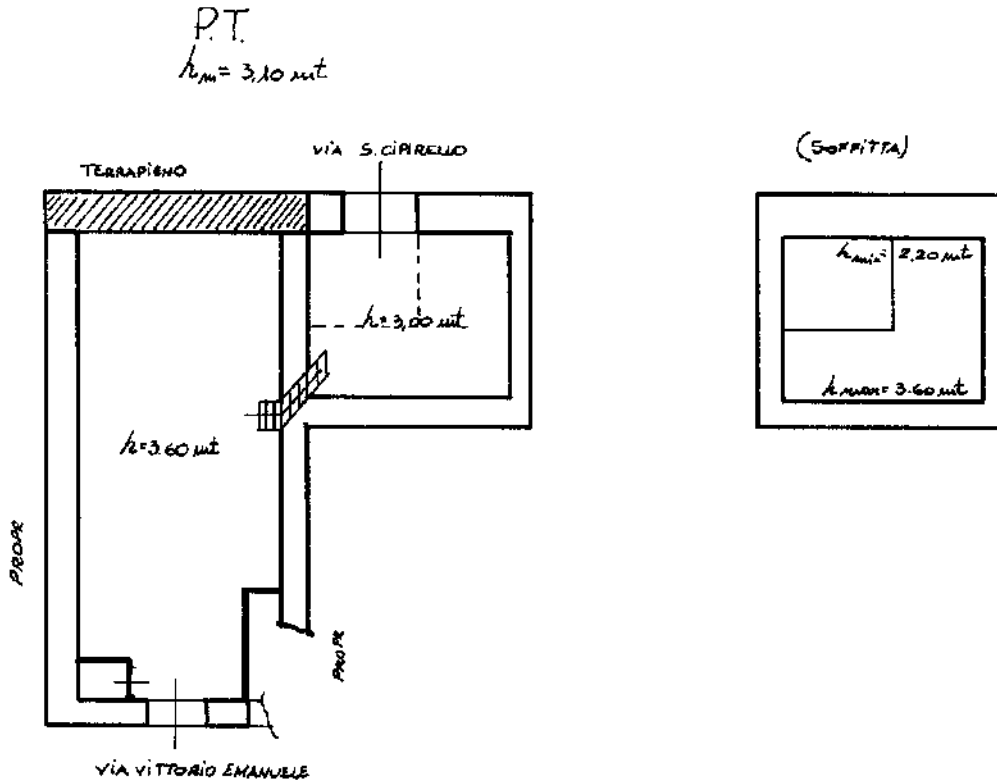

ORIENTAMENTO

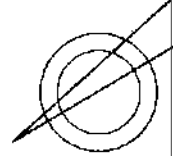

SCALA DI 1: 200

Dichiarazione di N.C.
Denuncia di variazione

Compilata dal ...

RISERVATO ALL'UFFICIO

EG P. 11

Ultima planimetria in atti
Identificativi catastali

Iscritto all'albo dei **GEOMETRI**

Data presentazione: 08/11/2000 - Data: 11/12/2023 - n. T325792 - Richiedente: CLLGCM53R19G273K
Totale schede: 15 - Formato di acquisizione: A4 (210x297) - Formato stampa ri

data Firma



Catasto dei fabbricati - Situazione al 11/12/2023 - Comune di SAN GIUSEPPE JATO(H933) - < Foglio MU - Particella 125 - Subaltemo 3 >
Firmato DA: [Stampa] - [Firma]

MODULARIO
R.D. 497



MINISTERO DELLE FINANZE
DIPARTIMENTO DEL TERRITORIO

CATASTO EDILIZIO URBANO (RDL 13-4-1939, n. 652)

MOD. BN (CEU)

LIBR
200

Planimetria di u.i.u. in Comune di S. GIUSEPPE JATO via VITTORIO EMANUELE civ. 43

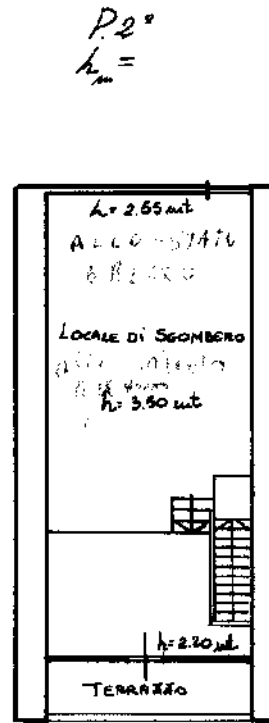
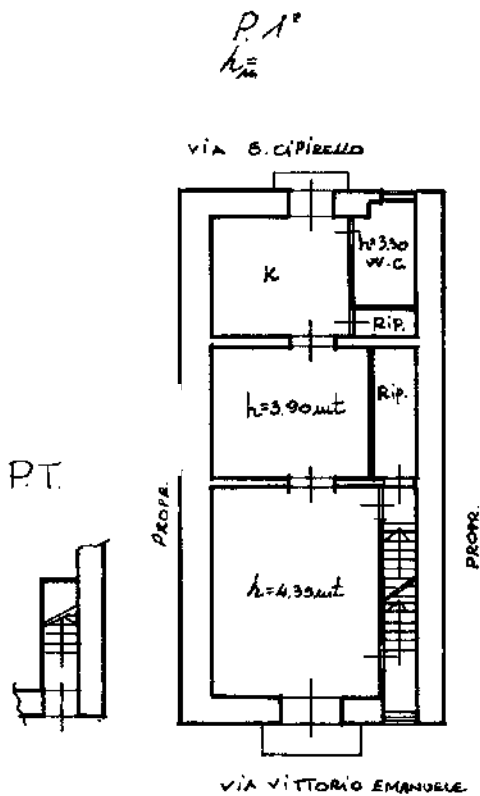

ORIENTAMENTO

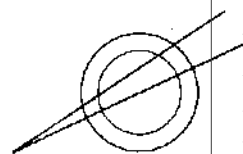

SCALA DI 1:200

Dichiarazione di N.C.
Denuncia di variazione

Compilata dal ...

RISERVATO ALL'UFFICIO

56 P 6 21

Ultima planimetria in atti

Identificativi catastali

Iscritto all'albo de GEOM.

Data presentazione: 08/11/2000 - Data: 11/12/2023 - n. T325793 - Richiedente: CLLGCM53R19G273K

della provincia di PALESMO

data 11/12/2023 Firma [Signature]



Catasto del Comune di SAN GIUSEPPE JATO(H933) - Foglio MU - Particella 125 - Subalterno 4 >
Firmato Digitalmente da SALVATORE SALVO (C.F. 4547451454) - 4547451454