



MINISTERO DELLE FINANZE

DIREZIONE GENERALE DEL CATASTO E DEI SERVIZI TECNICI ERARIALI

137

ACCERTAMENTO GENERALE DELLA PROPRIETA' IMMOBILIARE URBANA

(R. DECRETO LEGGE 13 APRILE 1939-XVII N°652)

Planimetria degli immobili urbani denunciati con la Scheda N° 6238002
Comune Magnacava No Ditta Robuzzi Giacomo, Er
Via Roma vestro fu Giuseppe
Segnare cognome, nome, paternità del solo primo intestatario

ACCERTAMENTO GENERALE DELLA PROPRIETA' IMMOBILIARE URBANA
(R.D.L. 13 aprile 1939-XVII, n. 652)

COMUNE _____
di _____

Talloncino di riscontro
DELLA
SCHEDA NUMERO
6238002

AVVERTENZA: Il presente talloncino deve essere incollato a cura del dichiarante sulla planimetria (riproducendo la unità immobiliare denunciata con la presente scheda) da presentare ai sensi dell'articolo 7 del R. D. L. 13 aprile 1939-XVII, n. 652.

Piano Terrano Riabato

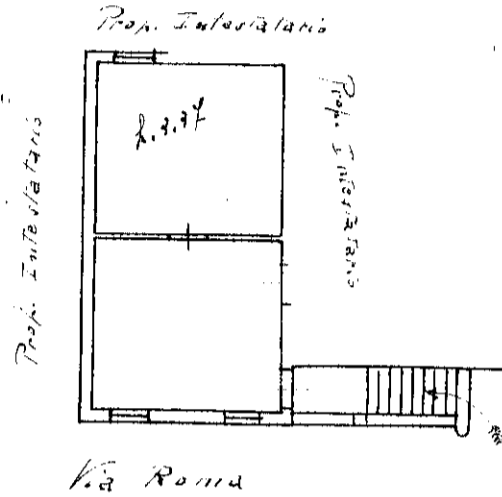

ORIENTAMENTO

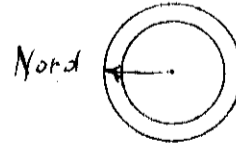

SCALA di 1: 200

Compilata da:

Intestataris
(Titolo, nome e cognome del tecnico)

Iscritto all'Albo de _____
della Provincia di _____

Data 20-2-1940 Firma Robuzzi Giacomo
fu Giuseppe

CATASTO

man 01

Catasto dei Fabbricati - Situazione al 30/05/2022 - Comune di MAGNACAVALLI(0818) - < Foglio 13 - Particella 114 - Subalterno 1 >
VIA ROMA n. 7/A Piano T



MINISTERO DELLE FINANZE

DIREZIONE GENERALE DEL CATASTO E DEI SERVIZI TECNICI ERARIALI

137

41

ACCERTAMENTO GENERALE DELLA PROPRIETA' IMMOBILIARE URBANA

(R. DECRETO LEGGE 13 APRILE 1939-XVII N°652)

Planimetria degli immobili urbani denunciati con la Scheda N° 6238001

Comune Magnacavallo

Ditta Rapuzzi Giacomo e

Via Roma

Roberto di Giuseppe

Segnare cognome, nome, paternità del solo primo intestatario

ACCERTAMENTO GENERALE DELLA PROPRIETA' IMMOBILIARE URBANA

(R.D.L. 13 aprile 1939-XVII, n. 652)

COMUNE

di

Talloncino di riscontro DELLA

SCHEDA NUMERO

6238001

AVVERTENZA: Il presente talloncino deve essere incollato a cura del dichiarante sulla planimetria (riproducendo la unità immobiliare denunciata con la presente scheda) da presentare ai sensi dell'articolo 7 del R. D. L. 13 aprile 1939-XVII, n. 652.

I Piano laterale

Prop. Intestataria

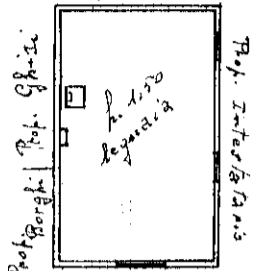

Prop. Intestataria

Piano Terreno

Prop. Bantafocchi

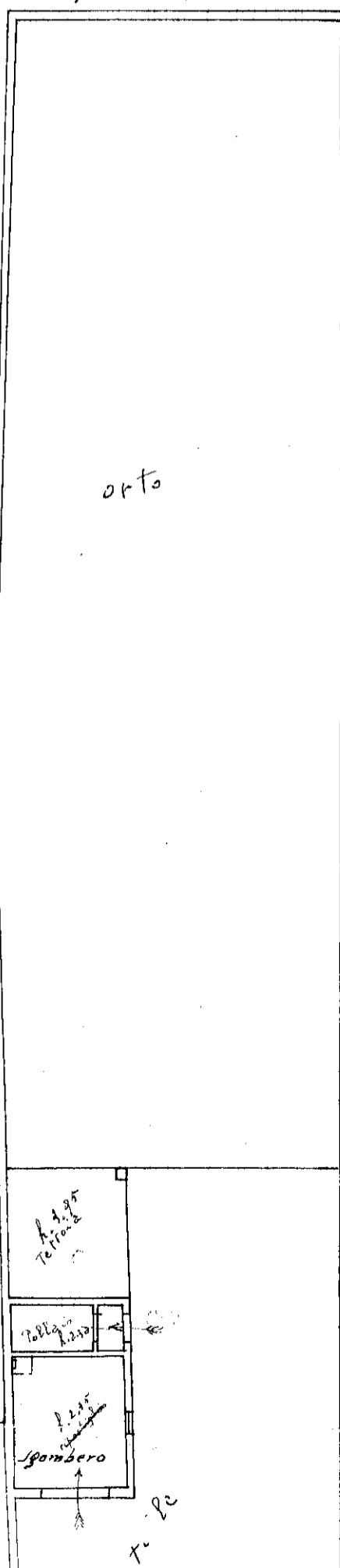

P. Sottterraneo

Prop. Intestataria

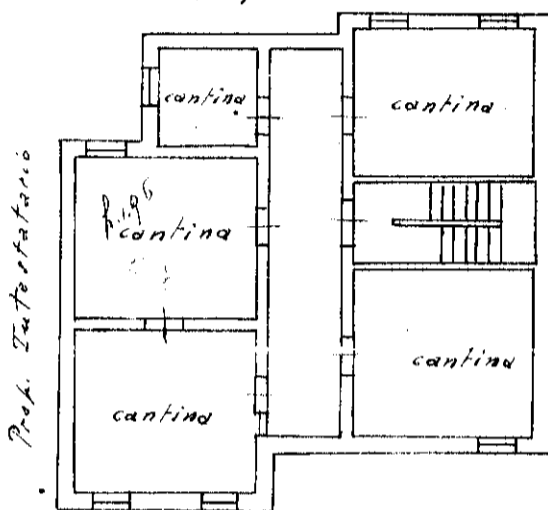

Via Roma

I° Piano

Prop. Intestataria

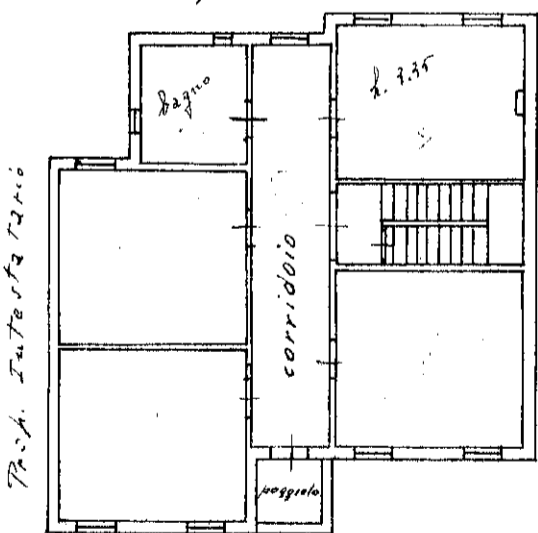

Via Roma

ORIENTAMENTO

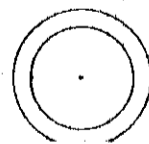

II° Piano

Prop. Intestataria

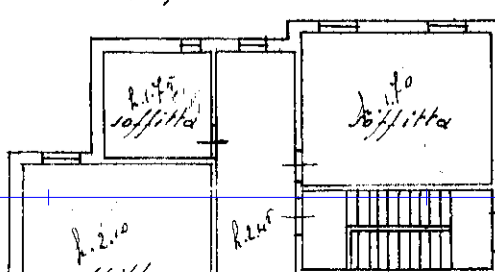

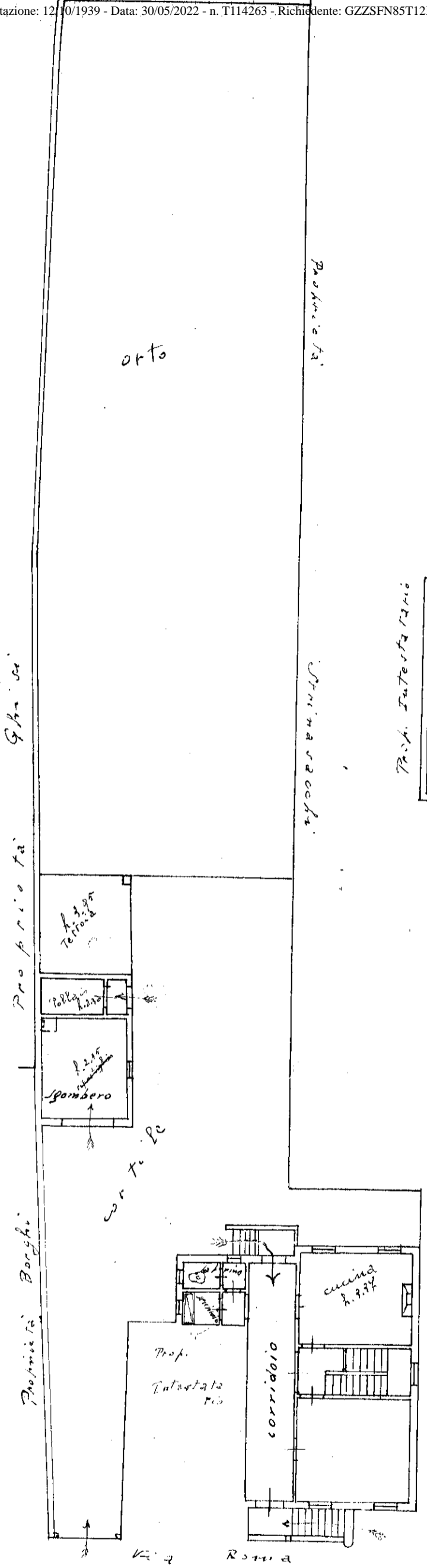

* Scala originale non disponibile.

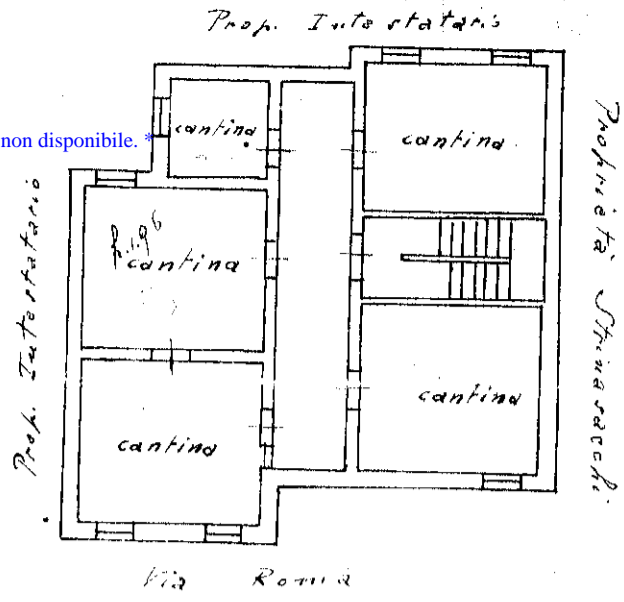

I° Piano

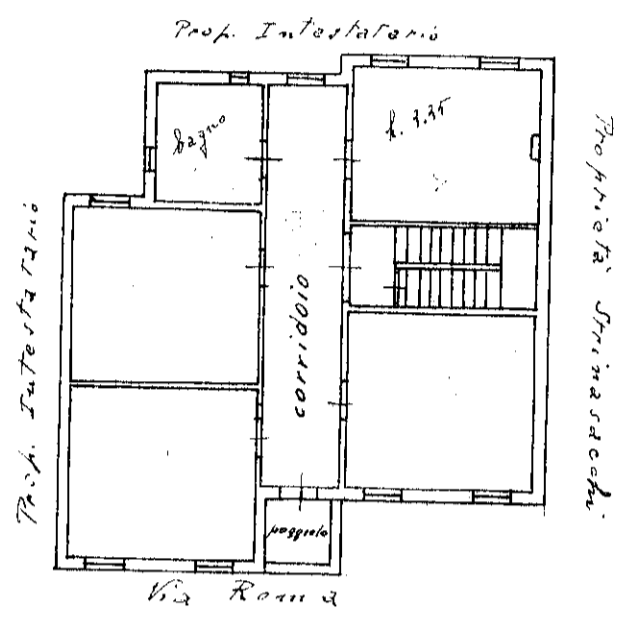

ORIENTAMENTO

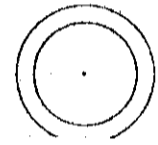

II° Piano

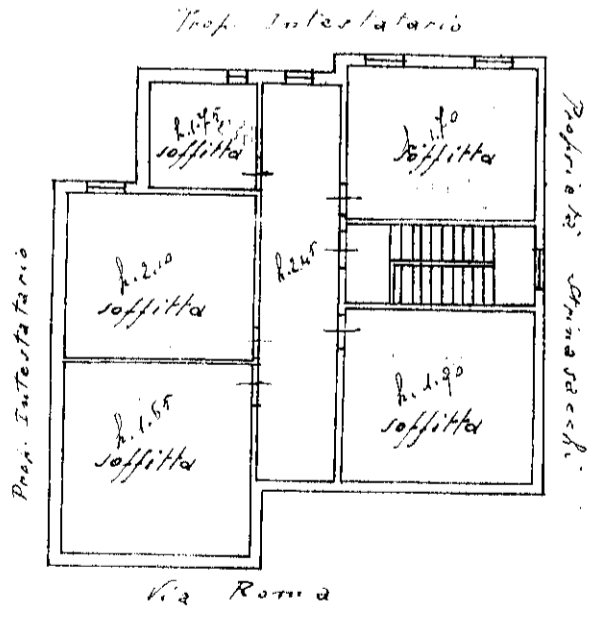

ORIENTAMENTO

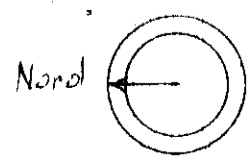

SCALA di 1:200

Compilata da:
Interstalaris
(Titolo, nome e cognome del tecnico)

Iscritto all'Albo de