

**ELABORATO PLANIMETRICO**

Compilato da:  
Maccia Giorgio  
Iscritto all'albo:  
Geometri  
Prov. Lecce N. 2979

**Agenzia del Territorio**  
**CATASTO FABBRICATI**  
Ufficio Provinciale di  
Lecce

Comune di Corigliano D'ottranto

Sezione: Foglio: 25

Particella: 87

Protocollo n. 000048828 del 19/02/2002

Tipo Mappale n. 31199 del 01/02/2002

Dimostrazione grafica dei subalterni

Scala 1 : 500

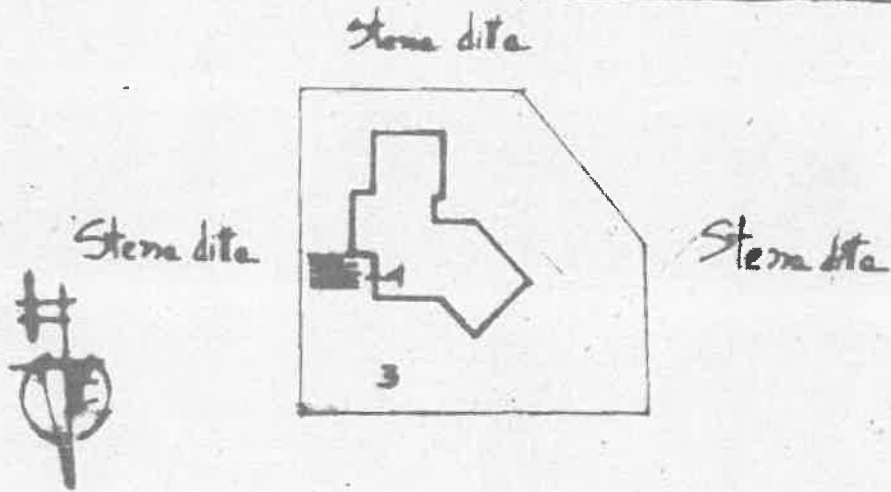

Piano terra b.m. 2.fo

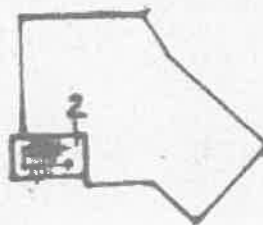

Piano interrato b.m. 2.fo



**Agenzia del Territorio  
CATASTO FABBRICATI  
Ufficio Provinciale di  
Lecce**

Planimetria di u.i.u. in Comune di Corigliano d'Otranto  
Strada Vic. Galatina - Maglie

civ. SNC

Identificativi Catastali:

Sezione:  
Foglio: 25  
Particella: 87  
Subalterno: 1

Compilata da:  
Mattia Giorgio  
Iscritto all'albo:  
Geometri

Prov. Lecce

N. 2979

Scheda n. 1

Scala 1:200

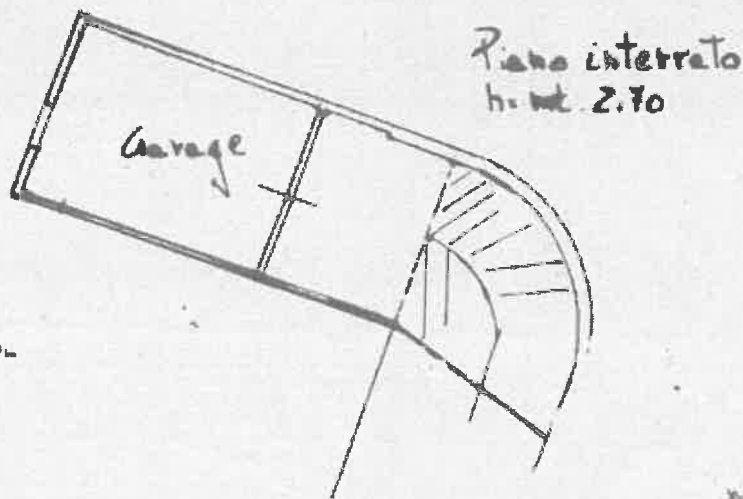
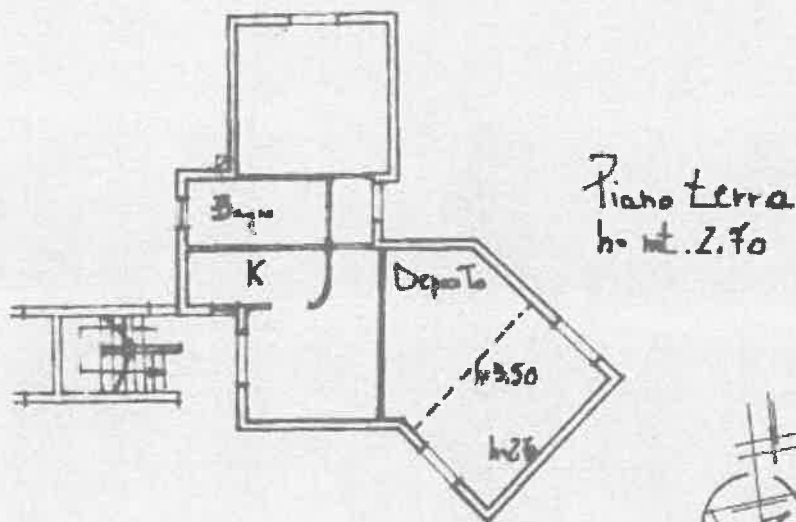

Catasto dei Fabbricati - Situazione al 20/02/2024 - Comune di CORIGLIANO D'OTRANTO(D0005) - Foglio 25 Particella 87 Subalterno 1 - VIA COMUNALE VECCHIA MAGLIE n. SNC Piano T-S1

Firmato Da: PASQUALE VAGLIO Emesso Da: ARUBAPEC EU QUALIFIED CERTIFICATES CA G1 Serial#: 317092637d548382c34f16e8621181d

**Agenzia del Territorio**  
**CATASTO FABBRICATI**  
Ufficio Provinciale di  
Lecce

Planimetria di u.i.u. in Comune di Corigliano D'ottranto  
Strada Vic. Galatina - Maglie

civ. SNC

Identificativi Catastali:

Sezione:  
Foglio: 25  
Particella: 87  
Subalterno: 2

Compilata da:  
Mattia Giorgio

Iscritto all'albo:  
Geometri

Prov. Lecce

N. 2979

Scheda n. 1

Scala 1:200

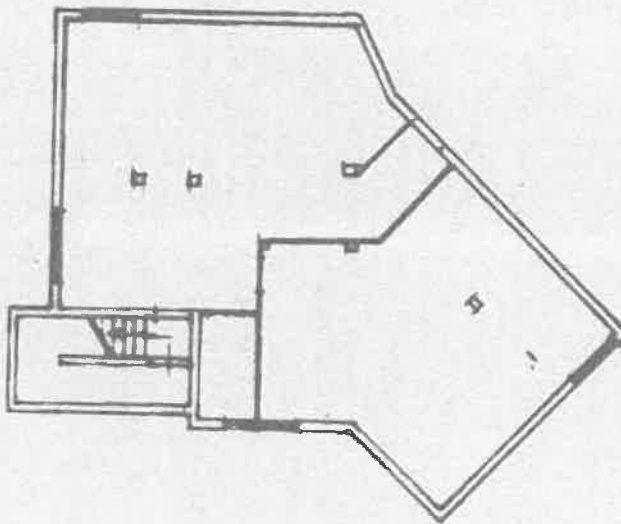

Piano interrato h. mt. 2,70

Catasto dei Fabbricati - Situazione al 20/02/2024 - Comune di CORIGLIANO D'OTTRANTO (2006) - Foglio 25 Particella 87 Subalterno 2  
VIA COMUNALE VECCHIA MAGLIE n. SNC Piano S1

Firmato Da: PASQUALE VAGLIO Emesso Da: ARUBAPEC EU QUALIFIED CERTIFICATES CA G1 Serial#: 3170326374548362c34f16e8621181d

Agenzia delle Entrate

**CATASTO FABBRICATI**

Ufficio provinciale di

Lecce

10

Caratterizzazione catastale n. 110118134 del 04/10/2019

Planimetria di s.l.u. in Comune di Corigliano d'Otranto

Via Comunale Vecchia Maglie

div. SVC

Identificativi Catastali:

Sezione:

Foglio: 25

Particella: 135

Subalterno: 4

Completata  
Cando Mat  
Iscritte  
Architetto  
Prev. Lecce

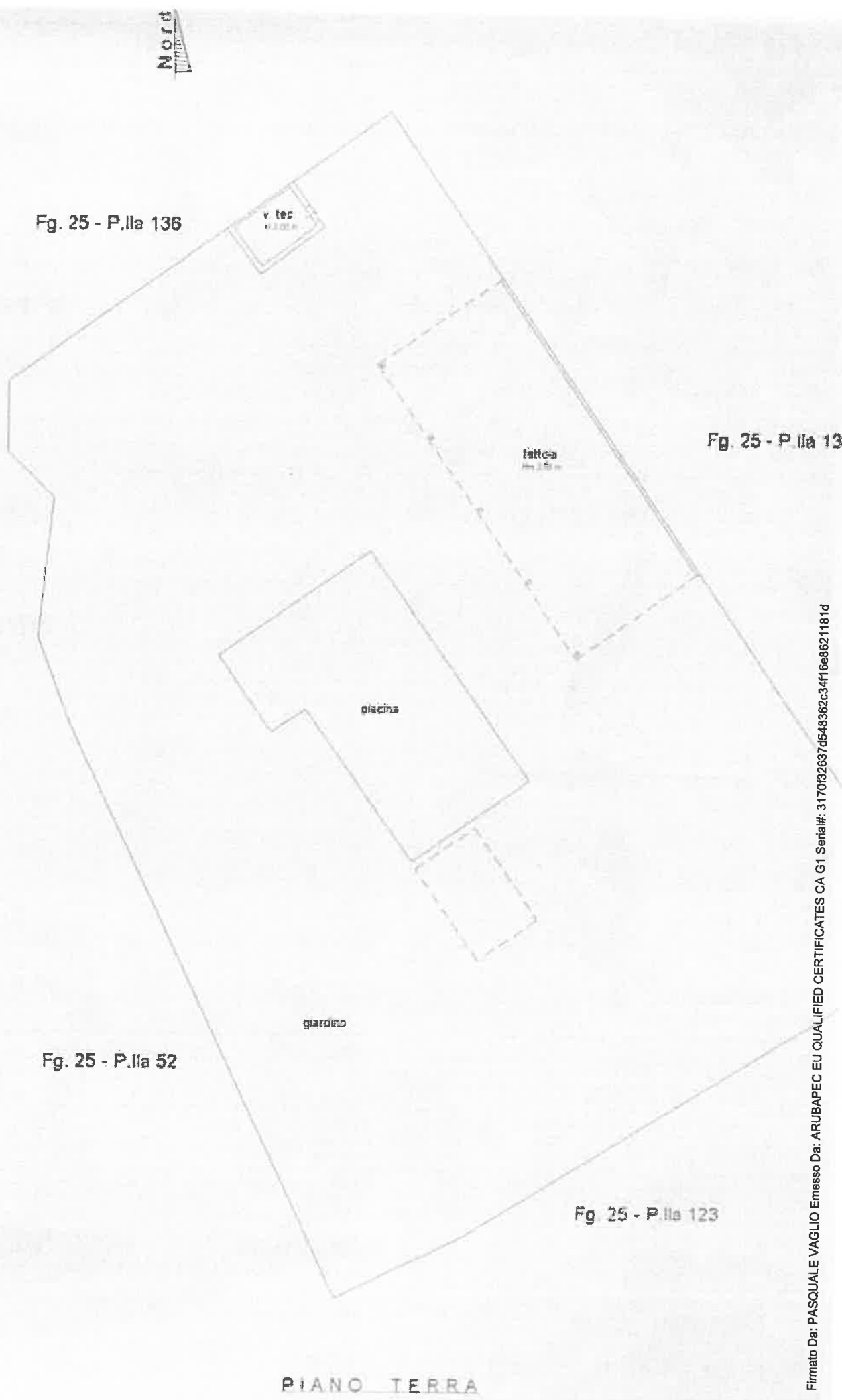

Fig. 25 - P.lla 136

v. tec  
11,00 m

tetto  
14,15 m

Fig. 25 - P.lla 134

piscina

giardino

Fig. 25 - P.lla 52

Fig. 25 - P.lla 123

PIANO TERRA



**ELABORATO PLANIMETRICO**

Compilato da:  
Mattia Giorgio  
Iscritto all'albo:  
Geometri  
Prov. Lecce

N. 2979

**Agenzia del Territorio**  
**CATASTO FABBRICATI**  
Ufficio Provinciale di  
Lecce

Comune di Corigliano D'ottranto

Serie: Foglio: 25

Particella: 87

Protocollo n. 000048828 del 19/02/2002

Tipo Mappale n. 31199 del 01/02/2002

Dimostrazione grafica dei subalterni

Scala 1 : 500

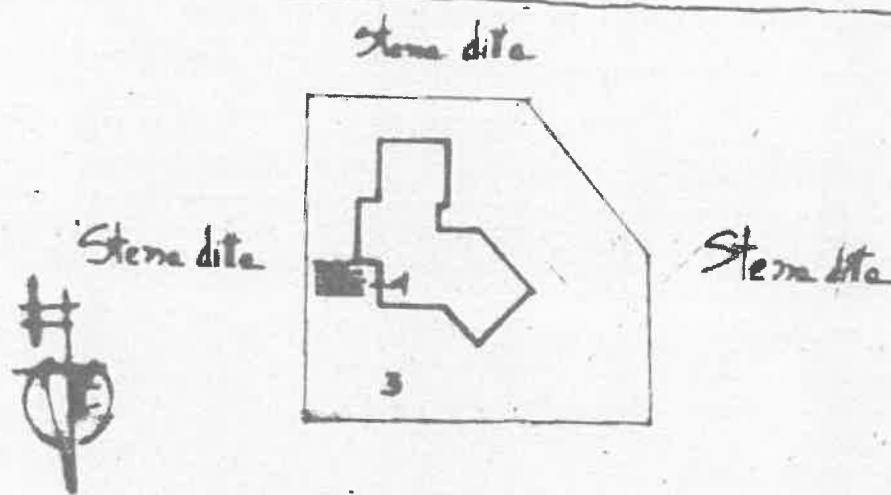

Piano terra b. mt. 2. Fo

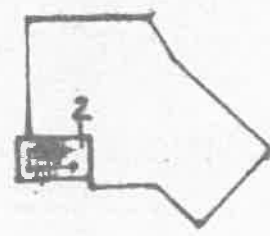

Piano interrato b. mt. 2. Fo



ELABORATO PLANIMETRICO

Compilato da:  
Mattia Giorgio  
Iscritto all'albo:  
Geometri  
Prov. Lecce N. 2979

Agenzia del Territorio  
CATASTO FABBRICATI  
Ufficio Provinciale di  
Lecce

Comune di Corigliano D'ottranto

Serzione: Foglio: 25 Particella: 87

Protocollo n. 000048828 del 19/02/2002

Tipo Mappale n. 31199 del 01/02/2002

Dimostrazione grafica dei subalterni

Scala 1 : 500

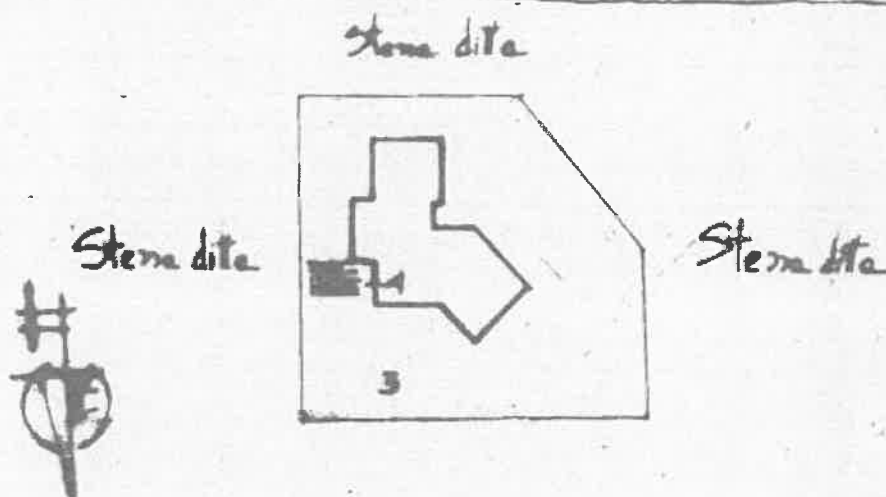

Piano terra h. mt. 2,70

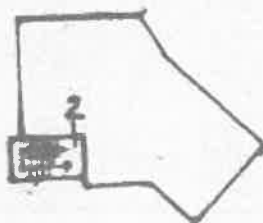

Piano interrato h. mt. 2,70



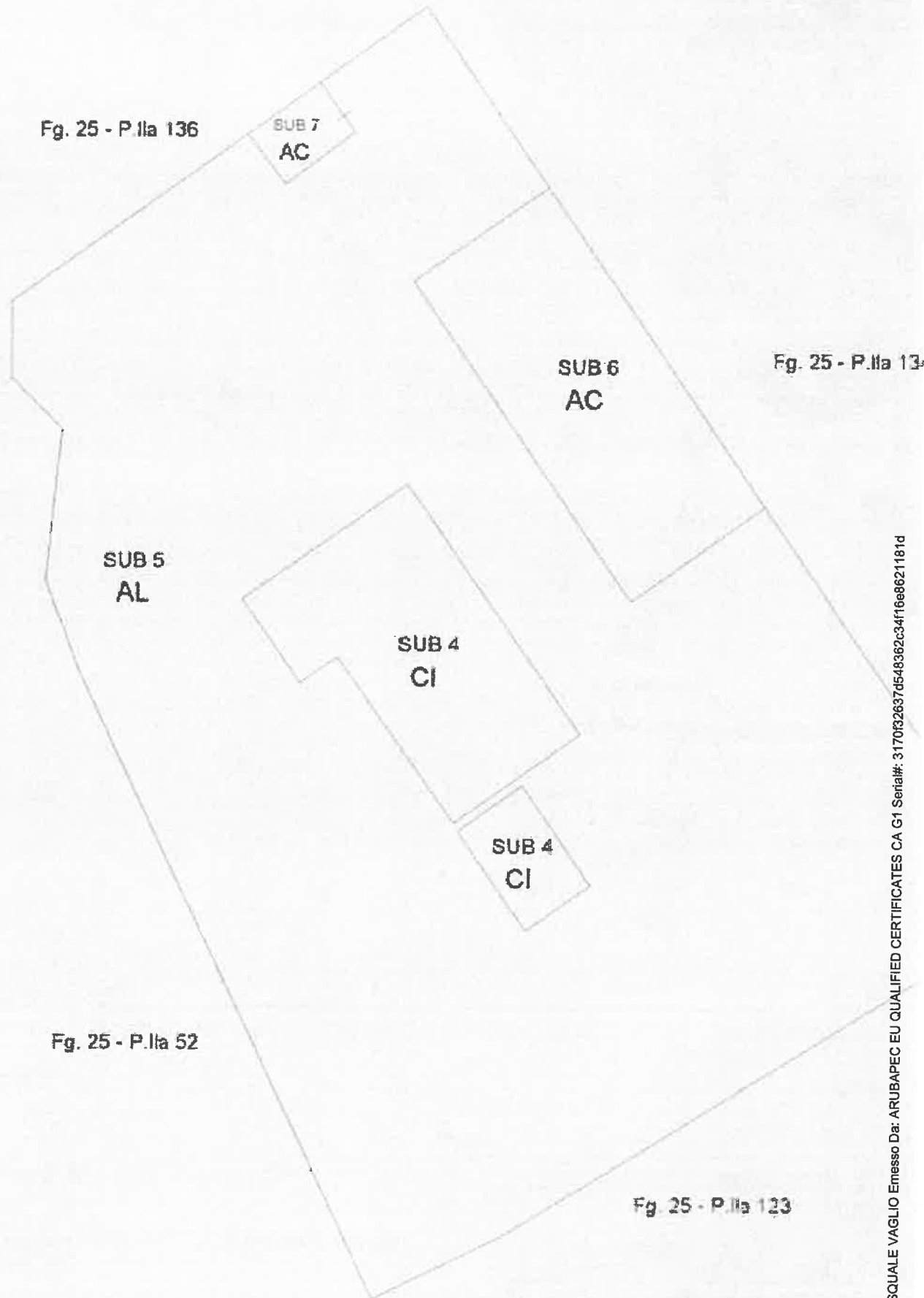

PIANO TERRA



<b>ELABORATO PLANIMETRICO</b>	Compilato da: <b>Condo Mauro</b>	Proy. Lec
Comune di <b>Corigliano d'Otranto</b>	Sezione:	Protocollo n. <b>LEO1</b>
Dimostrazione grafica dei subaltemi	Foglio: <b>25</b>	Tipo mappa n. <b>59755</b> del <b>12/08</b>
	Particella: <b>135</b>	

