

**Agenzia del Territorio
CATASTO FABBRICATI
Ufficio Provinciale di
Roma**

Dichiarazione protocollo n. RM0446635del 01/04/2008

Planimetria di u.i.u. in Comune di Ciampino

Via Ventotene

civ. 15

Identificativi Catastali:

Sezione:

Foglio: 4

Particella: 229

Subalterno: 506

Compilata da:

Innocenti Antonio

Iscritto all'albo:

Geometri

Prov. Roma

N. 8646

Scheda n. 1

Scala 1:200

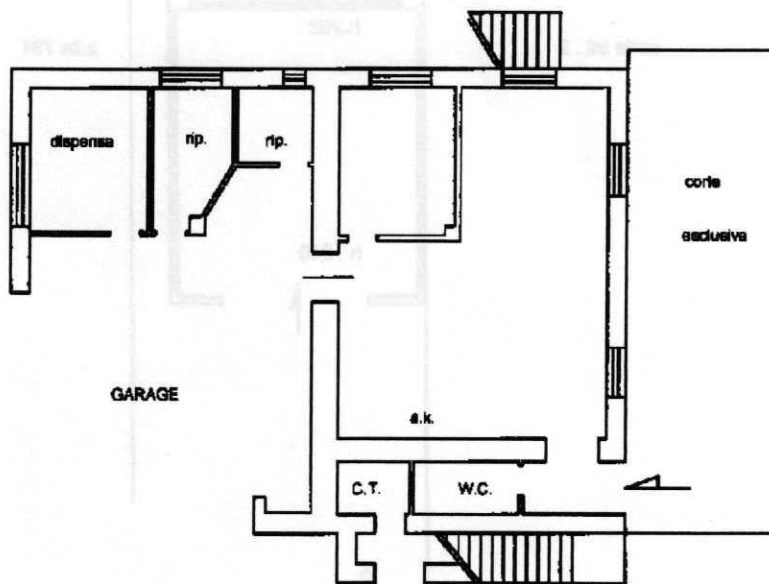

ABITAZIONE
piano terra
h .250
int.1

Ultima planimetria in atti

Data: 04/10/2021 - n. T32716 - Richiedente: [REDACTED]

Totale schede: 1 - Formato di acquisizione: A4(210x297) - Formato stampa richiesto: A4(210x297)

**Agenzia del Territorio
CATASTO FABBRICATI
Ufficio Provinciale di
Roma**

Dichiarazione protocollo n. RM0446540 del 01/04/2008

Planimetria di u.i.u. in Comune di Ciampino

Via Ventotene

civ. 15

Identificativi Catastali:

Sezione:
Foglio: 4
Particella: 229
Subalterno: 505

Compilata da:
Innocenti Antonio
Iscritto all'albo:
Geometri

Prov. Roma

N. 8646

scheda n. 1 Scala 1:100

**locale deposito
piano terra**

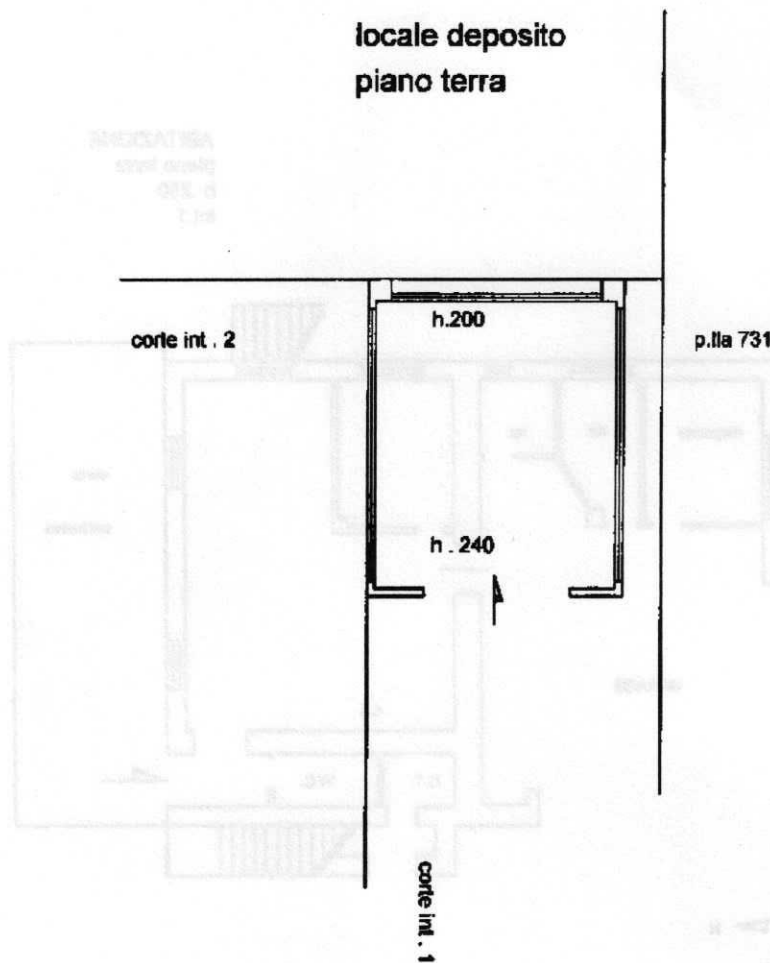

Catasto dei Fabbricati - Situazione al 04/10/2021 - Comune di CIAMPINO (M272) - < Foglio: 4 - Particella: 229 - Subalterno: 505 >

**Agenzia del Territorio
CATASTO FABBRICATI
Ufficio Provinciale di
Roma**

Dichiarazione protocollata n. RM0446567 del 01/04/2008

Planimetria di u.i.u. in Comune di Ciampino

Via Ventotene

civ. 15

Identificativi Catastali:

Sezione:

Foglio: 4

Particella: 229

Subalterno: 504

Compilata da:

Innocenti Antonio

Iscritto all'albo:

Geometri

Prov. Roma

N. 8646

Scheda n. 1 Scala 1:200

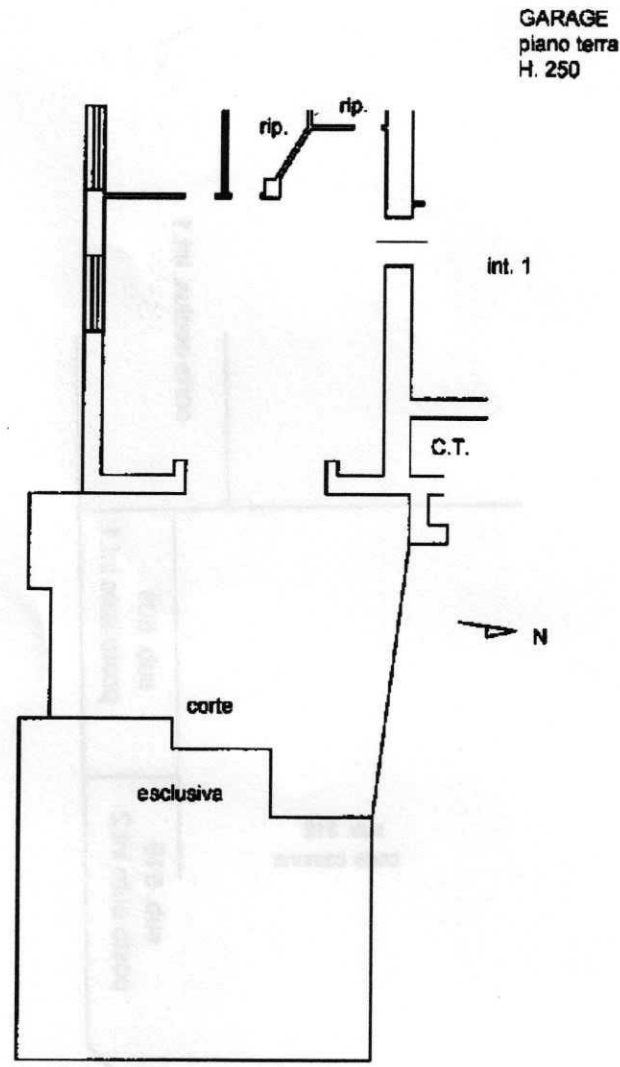

Catsto dei Fabbricati - Situazione al 04/10/2021 - Comune di CIAMPINO (M272) - < Foglio: 4 - Particella: 229 - Subalterno: 504 >

Ultima planimetria in atti

**Agenzia del Territorio
CATASTO FABBRICATI
Ufficio Provinciale di
Roma**

Dichiarazione protocollata n. RM0446717 del 01/04/2008

Planimetria di u.i.u. in Comune di Ciampino

Via Ventotene

civ. 15

Identificativi Catastali:

Sezione:

Foglio: 4

Particella: 229

Subalterno: 509

Compilata da:

Innocenti Antonio

Iscritto all'albo:

Geometri

Prov. Roma

N. 8646

Scheda n. 1

Scala 1:200

POSTO AUTO SCOPERTO
piano TERRA
int.1

corte esclus. int.1

sub. 509
posto auto int.1

sub. 512
corte comune

sub. 510
posto auto int.2

via Ventotene



Ultima planimetria in atti

Data: 04/10/2021 - n. T32717 - Richiedente

Totale schede: 1 - Formato di acquisizione: A4(210x297) - Formato stampa richiesto: A4(210x297)

Catasto dei Fabbricati - Situazione al 04/10/2021 - Comune di CIAMPINO (M272) - < Foglio: 4 - Particella: 229 - Subalterno: 509 >