



MINISTERO DELLE FINANZE

Mod. B (Nuovo)

DIREZIONE GENERALE DEL CATASTO E DEI SERVIZI TECNICI ERARIALI

NUOVO CATASTO EDILIZIO URBANO

(R. DECRETO-LEGGE 14 APRILE 1979, N. 482)

Planimetria dell'immobile situato nel Comune di CREAZZO Via STR. COM. DELLA RIVELLA

Ditta _____ n. _____

Allegata alla dichiarazione presentata all'Ufficio Tecnico Erariale di VICENZA Scheda N. _____

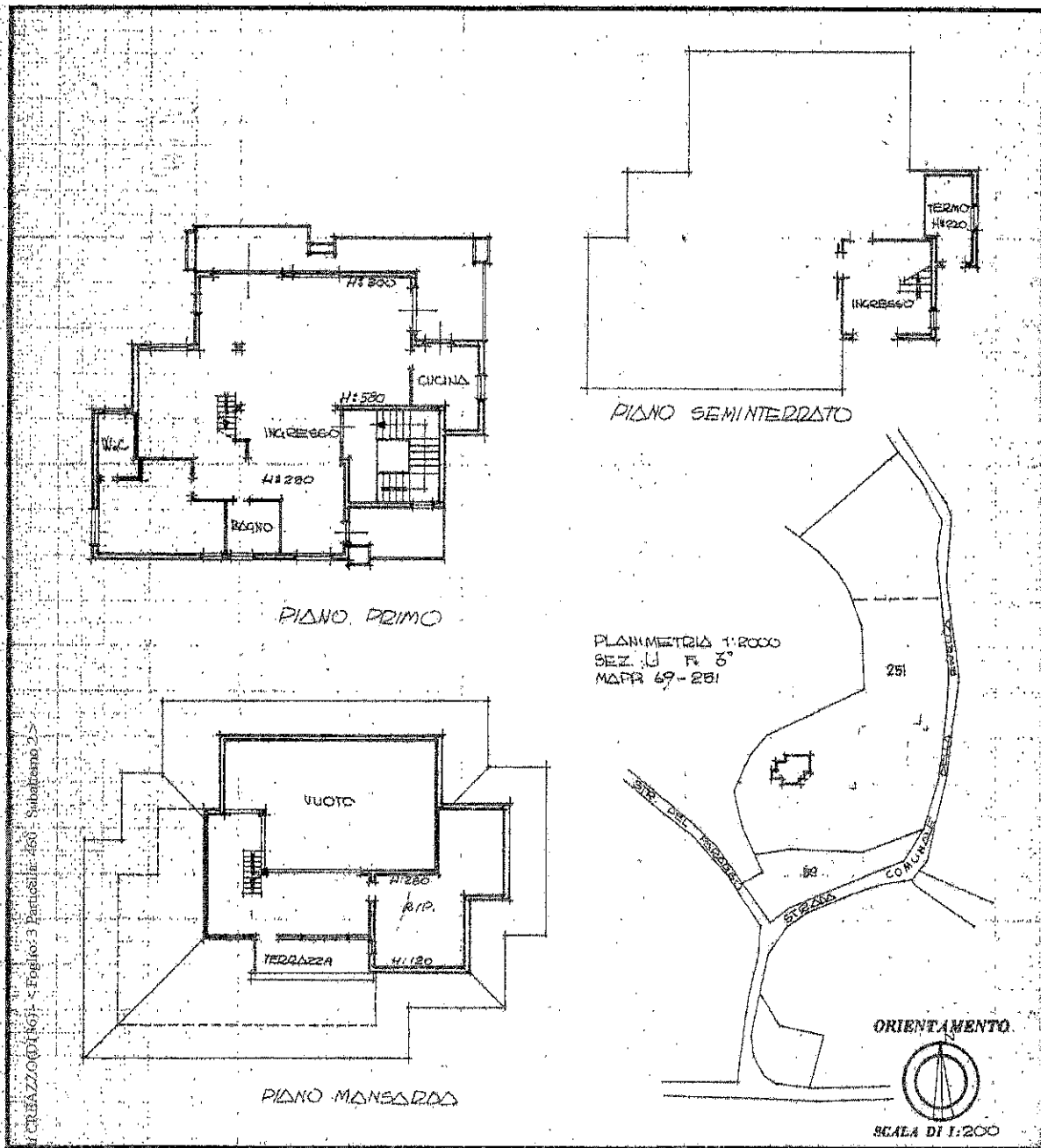

SPAZIO RISERVATO PER LE ANNOTAZIONI D'UFFICIO

DATA 22 DIC. 1973

PROT. N.° 299

Stampazione al 22/02/2017 - Foglio 3 Particella: 460 - Subaliquota 25

Creazzo (VI) n. 61 - Comune di Creazzo (VI) n. 61 - Foglio 3 Particella: 460 - Subaliquota 25

Compilata dal GEOMETRA
(Titolo, nome e cognome del tecnico)

MARIO BERTINZONI

Iscritto all'Albo dei GEOMETRI
della Provincia di VICENZA

DATA 21-12-93

Firma: [Signature]

