



MINISTERO DELLE FINANZE

DIREZIONE GENERALE DEL CATASTO E DEI SERVIZI TECNICI ERARIALI

NUOVO CATASTO EDILIZIO URBANO

(R. DECRETO-LEGGE 13 APRILE 1970, N. 651)

Planimetria dell'immobile situato nel Comune di CREAZZO Via STR. COM. DELLA RIVELLA

Ditta

Allegata alla dichiarazione presentata all'Ufficio Tecnico Erariale di VICENZA

Scheda N.:

316/2

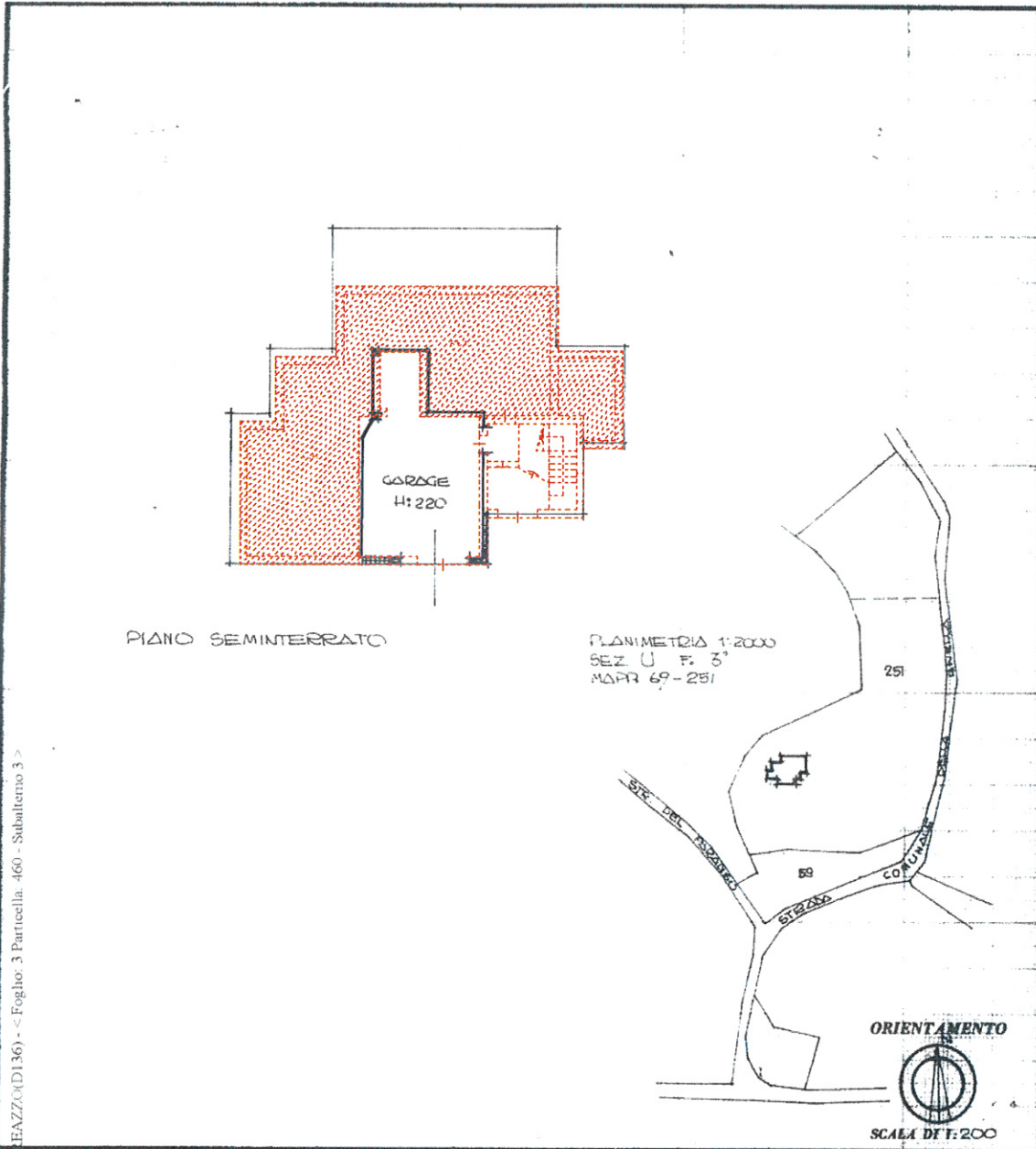

Comune di CREAZZO (DI. 36) - < Foglio: 3 Particella: 460 - Subalterno 3 -
catastro al 22/02/2017 -
cant. S. Carlo - Via Garofolmo, 22 - Tel. 38.437 - VICENZA

SPAZIO RISERVATO PER LE ANNOTAZIONI D'UFFICIO

DATA
PROT. N.° 291

Compilata dal GEOMETRA
(Titolo, nome e cognome del tecnico)

MARIO BETTENZOLI

Iscritto all'Albo dei GEOMETRI

della Provincia di VICENZA

DATA 21-12-73

Firma: Mario Bettenzoli





MINISTERO DELLE FINANZE

Mod. B (Nuovo)

DIREZIONE GENERALE DEL CATASTO E DEI SERVIZI TECNICI ERARIALI

NUOVO CATASTO EDILIZIO URBANO

(R. DECRETO-LEGGE 11 APRILE 1959, N. 452)

Planimetria dell'immobile situato nel Comune di CREAZZO Via STR. COM. DELLA RIVELLA

Ditta

Allegata alla dichiarazione presentata all'Ufficio Tecnico Erariale di VICENZA Scheda N.°

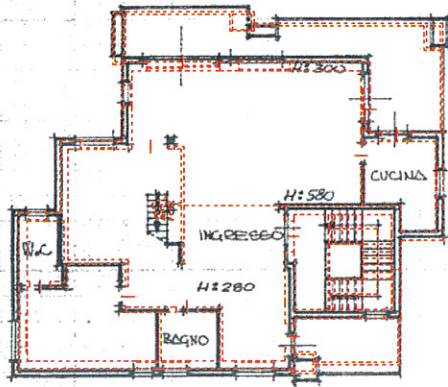

PIANO PRIMO

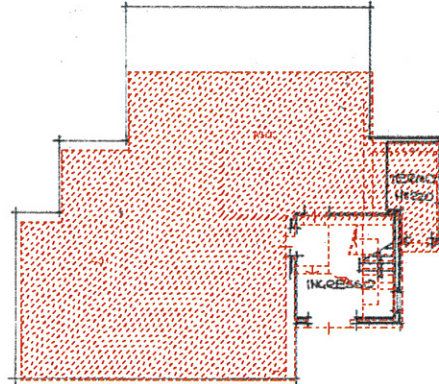

PIANO SEMINTERRATO

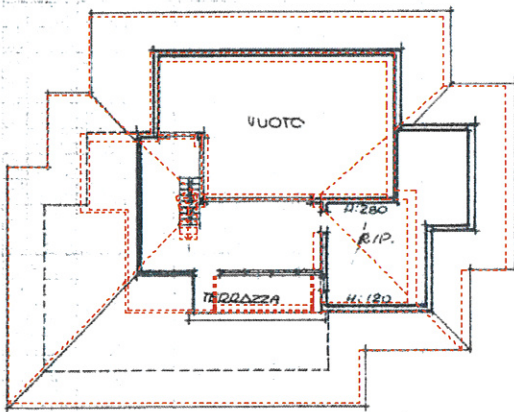

PIANO MANSARDA

PLANIMETRIA 1:2000
SEZ U F. 5°
MAPPA 69-251

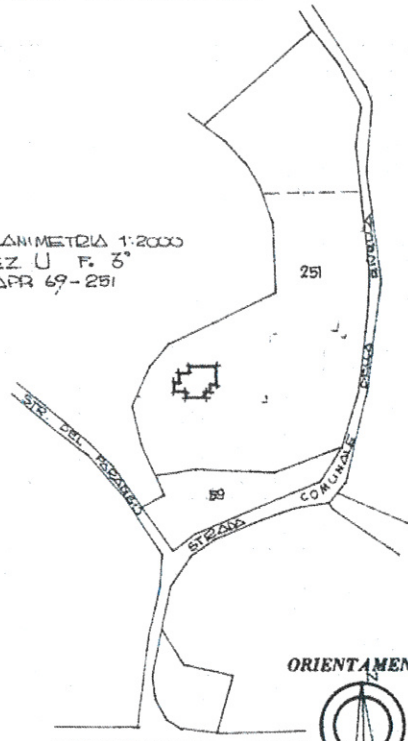

ORIENTAMENTO



SCALA DI 1:200

SPAZIO RISERVATO PER LE ANNOTAZIONI D'UFFICIO

DATA
PROT. N.°

22 DIC 1973

299

Compilata dal GEOMETRA

(Titolo, nome e cognome del tecnico)

MARIO BERTENZOLI

Iscritto all'Albo dei GEOMETRI

della Provincia di VICENZA

DATA 21-12-73

Firma: Mario Bertenzoli

P.L.L. CARLOTTO - VIA GARFOLINO, 22 - TEL. 26.487 - VICENZA