



DOCUMENTAZIONE FOTOGRAFICA



Foto 3: Ingresso – viale di accesso all'immobile oggetto di esecuzione (terreni non colpiti da pignoramento).



Foto 4: Ingresso – viale di accesso all'immobile oggetto di esecuzione (terreni non colpiti da pignoramento).



Foto 5: viale di accesso all'immobile oggetto di esecuzione (terreni non colpiti da pignoramento).



Foto 6: viale di accesso all'immobile oggetto di esecuzione (terreni non colpiti da pignoramento).



Foto 7: viale di accesso all'immobile oggetto di esecuzione (terreni non colpiti da pignoramento).



Foto 8: Vista prospettica del fabbricato immobiliare - appartamento oggetto di esecuzione (poligono rosso) ed garage (freccia arancione) e corte.



Foto 9: viale di accesso all'immobile oggetto di esecuzione (terreni non colpiti da pignoramento) e corte.



Foto 10: Vista prospettica del fabbricato immobiliare - appartamento oggetto di esecuzione (poligono rosso) ed garage (poligono arancione).



Foto 11: Vista prospettica del fabbricato immobiliare - appartamento oggetto di esecuzione (poligono rosso).



Foto 12: Vista prospettica del fabbricato immobiliare - appartamento oggetto di esecuzione (poligono rosso).



Foto 13: Vista prospettica del fabbricato immobiliare - appartamento oggetto di esecuzione (poligono rosso).



Foto 14: Vista prospettica del fabbricato immobiliare - appartamento oggetto di esecuzione (poligono rosso) con ingresso (freccia arancione).



Foto 15: Ingresso – vano scala.



Foto 16: Ingresso – vano scale ed accesso interno al garage (sub 3 - freccia arancione).



Foto 17: Ingresso – vano scale ed accesso interno al garage (sub 3 - freccia arancione).



Foto 18: Garage (sub 3).



Foto 19: Garage (sub 3).



Foto 20: Vano scala.



Foto 21: Vano scala.



Foto 22: Vano scala.



Foto 23: Dettaglio vano scala – ingresso appartamento oggetto di esecuzione (freccia rossa).



Foto 24: Dettaglio vano scala.

DOCUMENTAZIONE FOTOGRAFICA



Foto 1: Cucina.



Foto 2: Cucina.



Foto 3: Cucina.



Foto 4: Soggiorno – sala da pranzo.



Foto 5: Soggiorno – sala da pranzo.



Foto 6: Soggiorno – sala da pranzo.



Foto 7: Soggiorno – sala da pranzo.



Foto 8: Soggiorno – sala da pranzo.

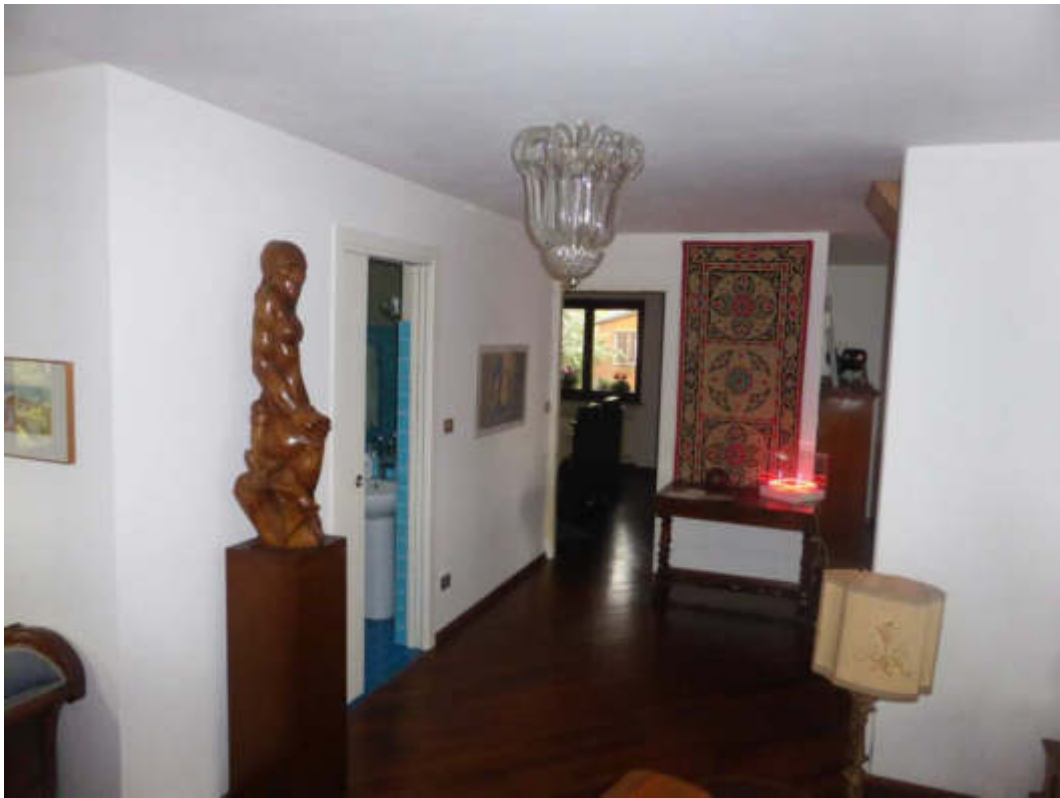

Foto 9: Soggiorno – sala da pranzo.

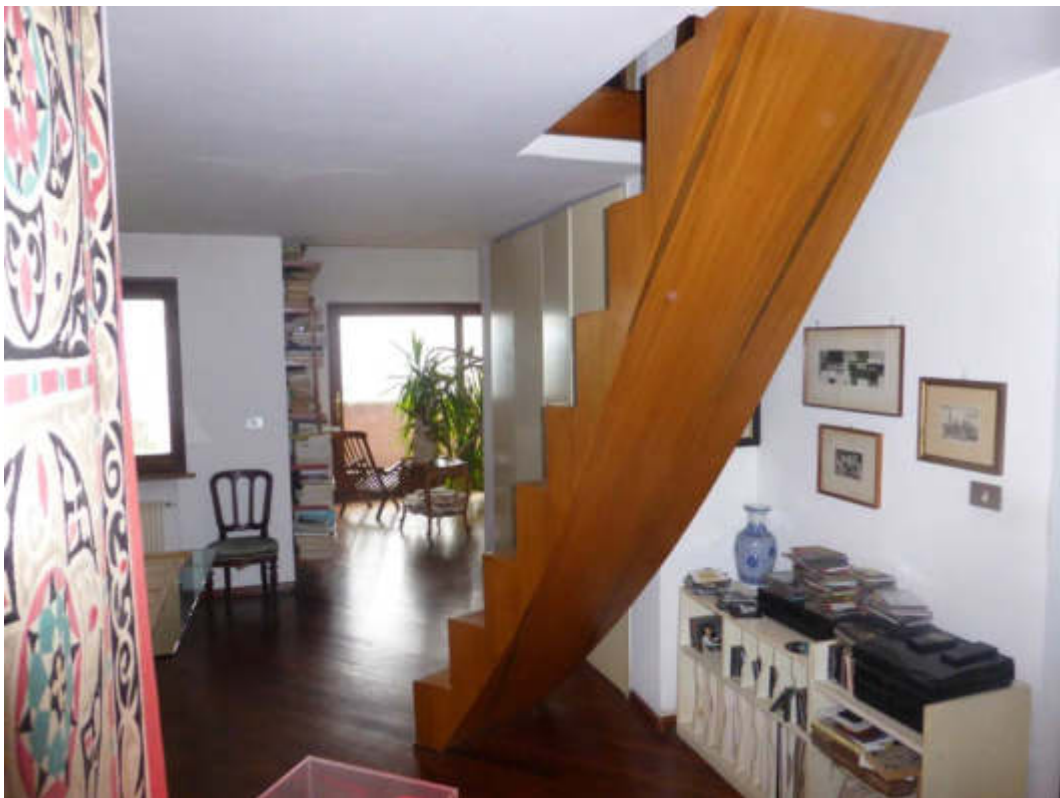

Foto 10: Soggiorno – sala da pranzo.



Foto 11: Soggiorno – sala da pranzo.



Foto 12: Bagno.



Foto 13: Camera.



Foto 14: Camera.



Foto 15: Bagno.



Foto 16: Terrazzo comune alla cucina (freccia rossa) e soggiorno – sala da pranzo (freccia gialla).

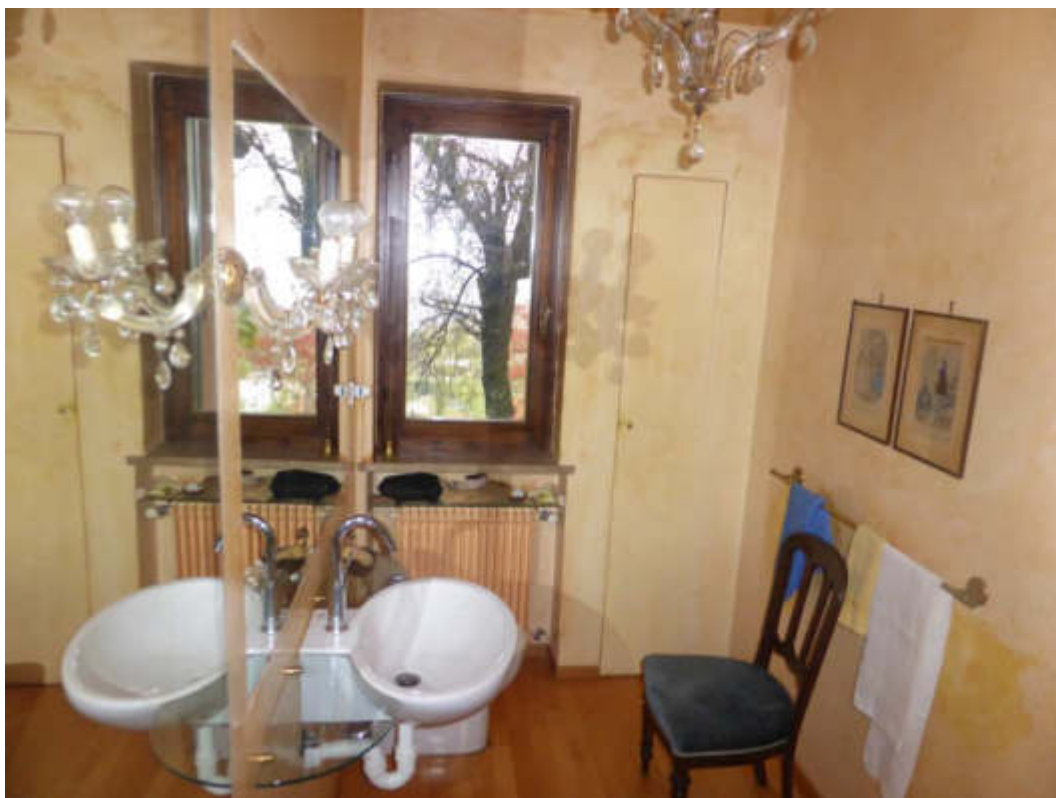

Foto 17: Terrazzo comune alla cucina e soggiorno – sala da pranzo.



Foto 18: Terrazzo comune alla cucina e soggiorno – sala da pranzo.



Foto 19: Terrazzo comune alla cucina e soggiorno – sala da pranzo.



Foto 20: Terrazzo comune alla cucina e soggiorno – sala da pranzo (freccia gialla).



Foto 21: Terrazzo comune alla cucina e soggiorno – sala da pranzo (freccia gialla).



Foto 22: Terrazzo annesso al soggiorno – sala da pranzo.