

**Agenzia del Territorio
CATASTO FABBRICATI
Ufficio Provinciale di
Ragusa**

Dichiarazione protocollo n. RG0061445 del 03/03/2010

Planimetria di u.i.u. in Comune di Comiso

Via San Leonardo

civ. 86

Identificativi Catastali:

Sezione:
Foglio: 75
Particella: 4080
Subalterno: 7

Compilata da:
Iapicino Walter
Isritto all'albo:
Geometri

Prov. Ragusa

N. 1252

Scheda n. 1

Scala 1:200

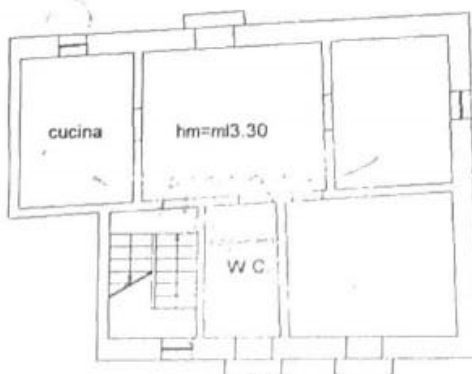

Via S. Leonardo

Via Emilia

PIANTA PIANO PRIMO



Catasto dei Fabbricati - Situazione al 24/10/2011 - Comune di COMISO (CY27) - Foglio: 75 - Particella: 4080 - Subalterno: 7 -
VIA SAN LEONARDO n. 86 piano: 1;

Disegnata e planimetria in scala

Data: 24/10/2011 - n. T210709 - Richiedente: RTIVNI75C23H163V

Totale schede: 1 - Formato di acquisizione: A4(210x297) - Formato stampa richiesto: A4(210x297)