



MINISTERO DELLE FINANZE

DIREZIONE GENERALE DEL CATASTO E DEI SERVIZI TECNICI ERARIALI

NUOVO CATASTO EDILIZIO URBANISTICO

(R. DECRETO-LEGGE 13 APRILE 1939, N. 659)



Immettibilità dell'immobile situato nel Comune di **POGGIBONSI**

Via LOCALITÀ DROVE N.1

Relazione alla dichiarazione presentata all'Ufficio Tecnico Erariale di **MEHA**

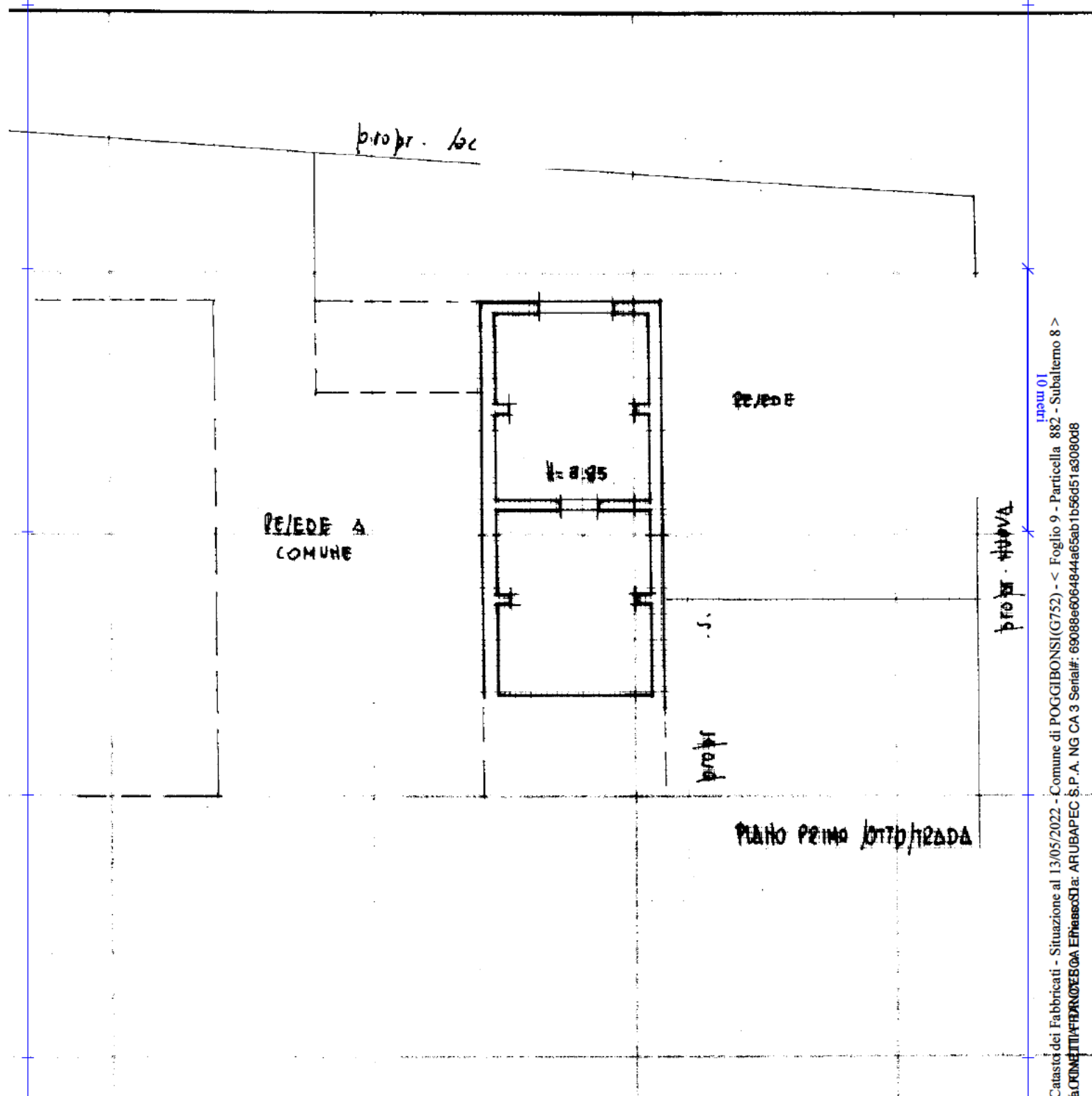

Ultima planimetria in atti

Catasto dei Fabbricati - Situazione al 13/05/2022 - Comune di POGGIBONSI(G752) - < Foglio 9 - Particella 882 - Subalterno 8 >
Firmato DA **COMUNE POGGIBONSI** Edilizia: ARUBAPEO S.P.A. NG CA 3 Serial#: 6908866064844a65ab1b56d51a3080d8

ORIENTAMENTO