

Agenzia delle Entrate
CATASTO FABBRICATI
Ufficio Provinciale di
Torino

Dichiarazione protocollo n. TO0452548 del 29/12/2016	
Planimetria di u.i.u. in Comune di Nichelino	
Via Stupinigi	civ. 92
Identificativi Catastali:	Compilata da: Perin Fabrizio
Sezione:	Iscritto all'albo: Geometri
Foglio: 4	Prov. Torino
Particella: 283	N. 9006
Subalterno: 124	

Scheda n. 1 Scala 1:200

PIANO QUINTO (6 F.T.) - H. 300 CM.

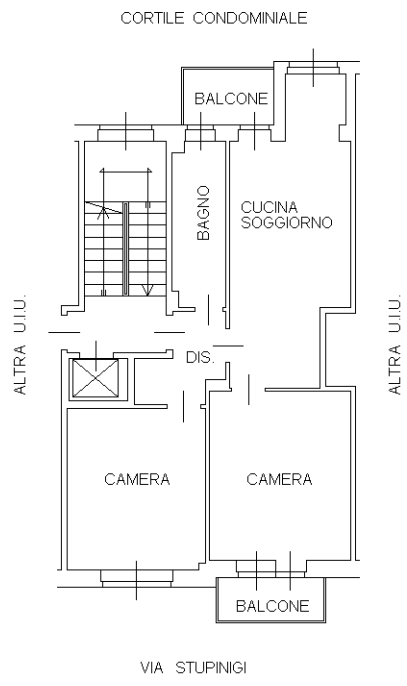

PIANO PRIMO INTERRATO - H. 260 CM.

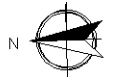
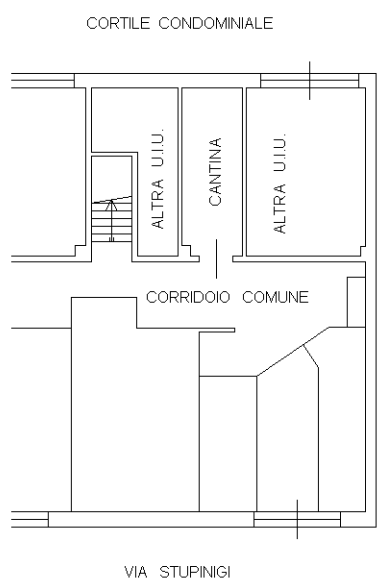

Catasto dei Fabbricati - Situazione al 20/11/2023 - Comune di NICHELINO(F889) - < Foglio 4 - Particella 283 - Subalterno 124 >
VIA STUPINIGI n. 92 Piano S1-5

Ultima planimetria in atti