

N=4927400

E=1660800

Comune: (MO) VIGNOLA  
 Foglio: 27  
 Scala originale: 1:2000  
 Dimensione cornice: 534.000 x 378.000 metri  
 Protocollo pratica T312723/2023  
 17-Nov-2023 18:2:39

1 Particella: 1



Lire  
50

# NUOVO CATASTO EDILIZIO URBANO

DECRETO LEGGE 13 APRILE 1938, N. 633

Planimetria dell'immobile situato nel Comune di VIGHOLA Via DOCCIA N° 15

Ditta [REDACTED]

Allegata alla dichiarazione presentata all'Ufficio Tecnico Erariale di MODENA

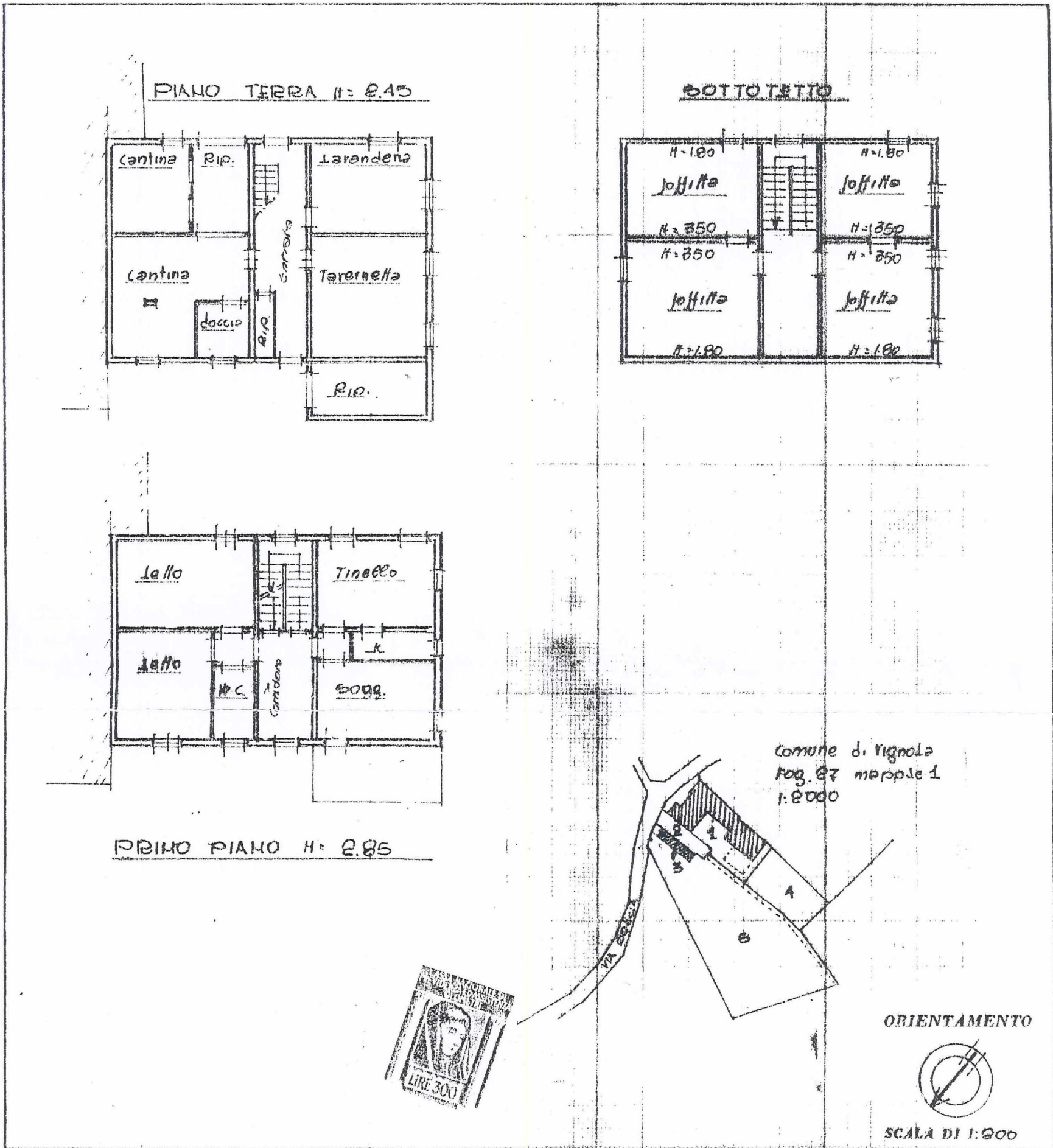

SPAZIO RISERVATO PER LE ANNOTAZIONI D'UFFICIO		Compilata dal <u>geometra</u> (Titolo, nome e cognome del tecnico)
DATA	P.C.T. = pag. 10 1 270/82	Iscritto all'Albo dei <u>Geometri</u> della Provincia di <u>Modena</u>
PROT. N°		DATA <u>19/1/82</u> Firma: <u>[REDACTED]</u>

Firmato Da: BELLEI STEFANO Emesso Da: ARUBAREC S.P.A. NG CA 3 Serial#: 24d1a25ba99433801d55384fcb1994



Firmato Da: BELLEI STEFANO Emesso Da: ARUBAREC S.P.A. NG CA 3 Serial#: 24da1a25ba099433801d55384fcb1994

MODULARIO  
F. - Cat. S. T. - 315



MINISTERO DELLE FINANZE  
DIREZIONE GENERALE DEL CATASTO E DEI SERVIZI TECNICI ERARIALI

Mod. B (Nuovo Catasto Edilizio Urbano)

Lire  
50

# NUOVO CATASTO EDILIZIO URBANO

(R. DECRETO-LEGGE 13 APRILE 1939, N. 652)

Planimetria dell'immobile situato nel Comune di VIGNOLA Via DOCCIA N° 15

Ditta [REDACTED]

Allegata alla dichiarazione presentata all'Ufficio Tecnico Erariale di MODENA

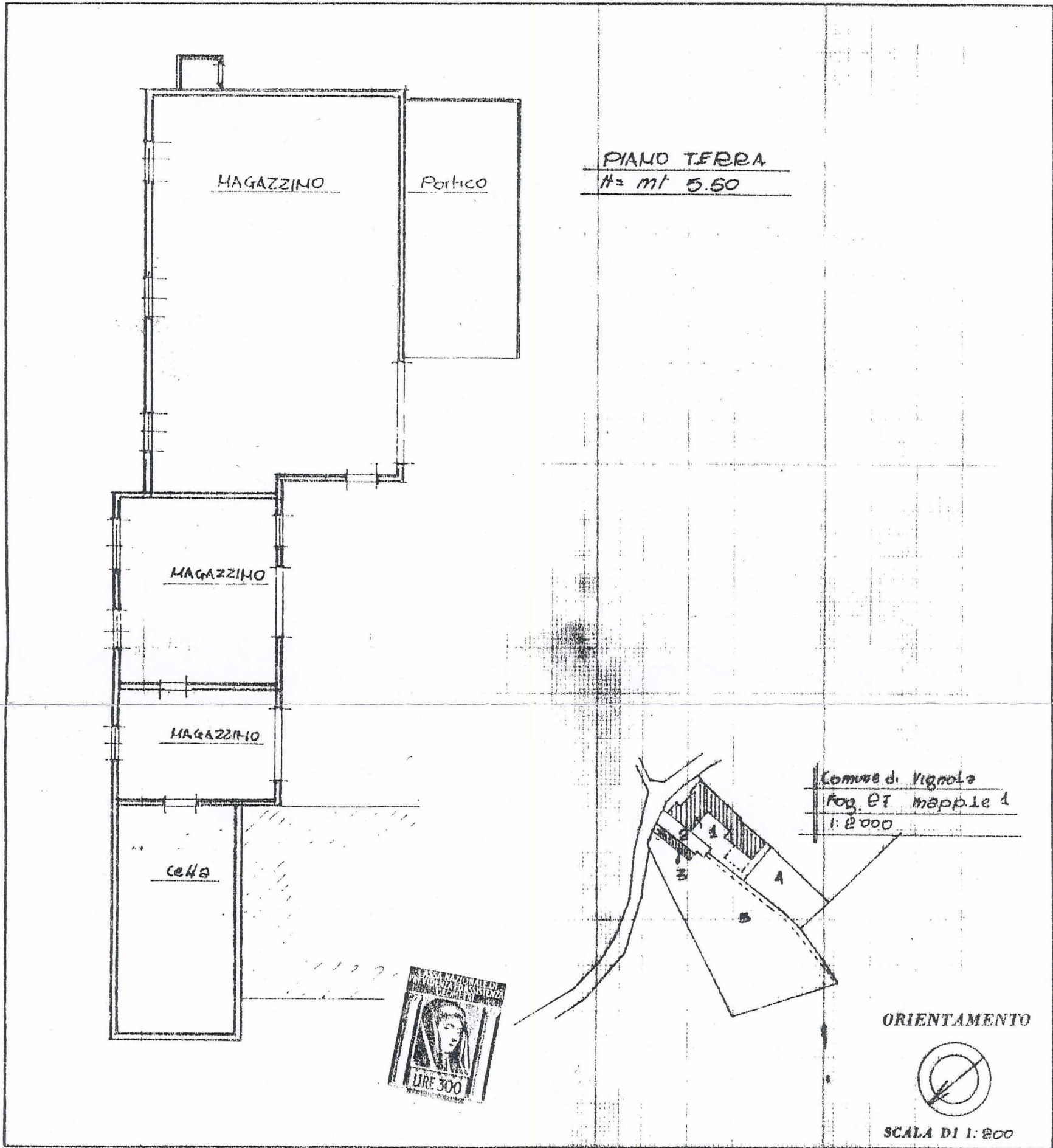

PIANO TERRA  
H = mt 5.50

Comune di Vignola  
Fog. ET mapp. 1 e 4  
1:2000

SPAZIO RISERVATO PER LE ANNOTAZIONI D'UFFICIO

DATA  
PROT. N°

P.C.T. = Pag. 1° 1  
E.6P/82

Compilata dal Geometra  
(Titolo, nome e cognome del tecnico)

Iscritto all'Albo dei Geometri  
della Provincia di Modena

DATA 19/4/82

Firma: [REDACTED]

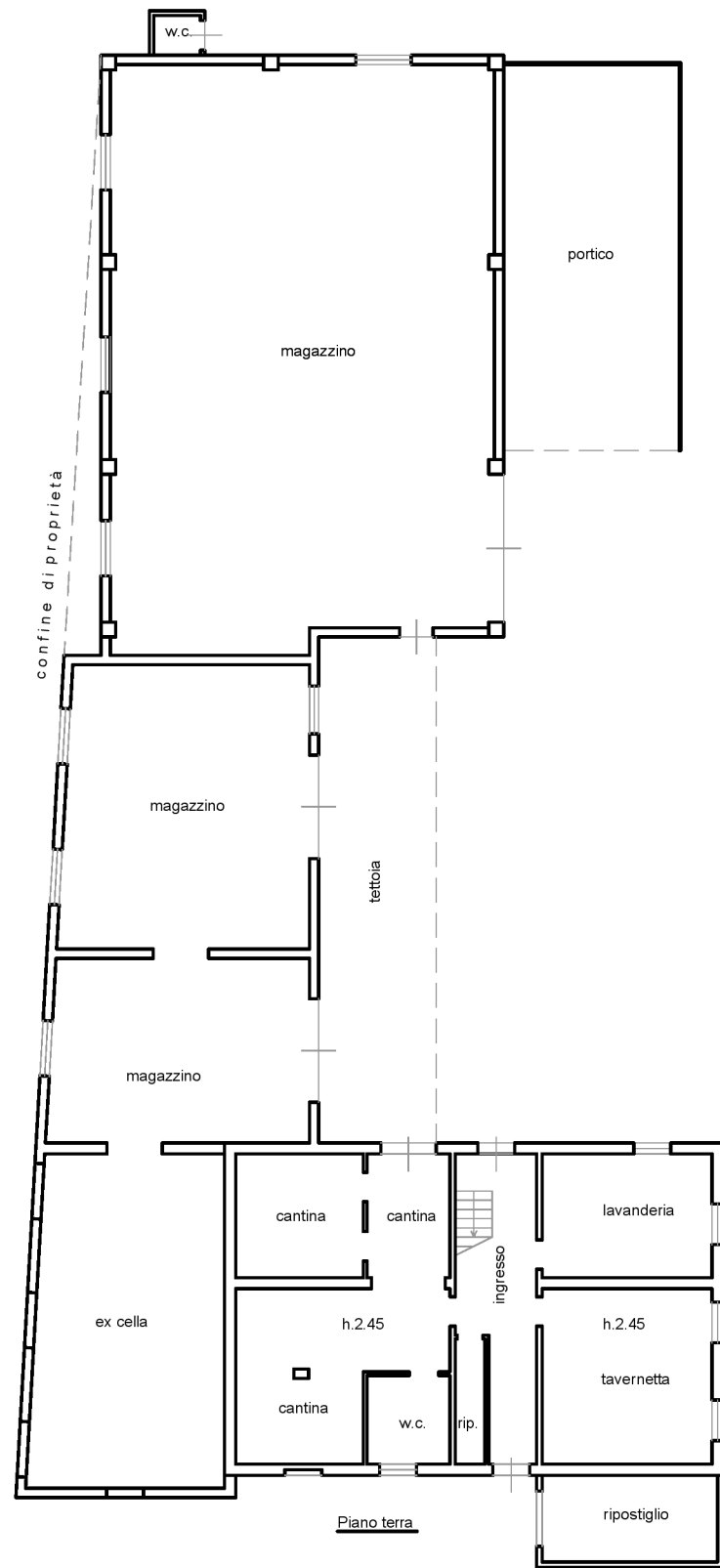

Planimetria fabbricati Scala 1:200

