

# **TRIBUNALE DI TERMINI IMERESE**

PROVINCIA DI PALERMO

- SEZIONE ESECUZIONI IMMOBILIARI -

Causa R.G.Es. n. 96/2014

UNICREDIT S.P.A.  
contro

**Allegato B – Documentazione Fotografica**

Giudice Es. dott.ssa  
Emanuela Piazza

C.T.U.  
arch. Maria Catania



**Tribunale di Termini Imerese  
- Sezione Esecuzioni Immobiliari -**

Giudice Es. **dott.ssa Emanuela Piazza** - Causa R.G.Es. n. **96/2014**

**UNICREDIT S.P.A** contro |

C.T.U. arch. **Maria Catania**

**Documentazione fotografica**



Fotografia 1- Inquadramento territoriale Belmonte Mezzagno (PA) - Centro Urbano - (Immagine di Google Earth)



Fotografia 2 - Inquadramento territoriale Belmonte Mezzagno (PA) - **Lotto Unico** - Immobile oggetto del procedimento esecutivo, identificato al N.C.E.U del Comune di Belmonte Mezzagno (PA), fg. n.6, part.IIa n. 1400, sub.n.5





**Tribunale di Termini Imerese  
- Sezione Esecuzioni Immobiliari -**

Giudice Es. **dott.ssa Emanuela Piazza** - Causa R.G.Es. n. **96/2014**

**UNICREDIT S.P.A** contro

C.T.U. arch. **Maria Catania**

**Documentazione fotografica**



Fotografia 3 - Fabbricato identificato al N.C.E.U del Comune di Belmonte Mezzagno (PA), fg. 6, part.IIa 1400, sub. 5

Vista: Prospetto principale , via J. F. Kennedy n.89



Fotografia 4 - Fabbricato identificato al N.C.E.U del Comune di Belmonte Mezzagno (PA), fg. 6, part.IIa 1400, sub. 5

Vista: Ingresso , via J. F. Kennedy n.89



**Tribunale di Termini Imerese  
- Sezione Esecuzioni Immobiliari -**

Giudice Es. **dott.ssa Emanuela Piazza** - Causa R.G.Es. n. **96/2014**

**UNICREDIT S.P.A** contro

C.T.U. arch. **Maria Catania**

**Documentazione fotografica**



Fotografia 5 - Fabbricato identificato al N.C.E.U del Comune di Belmonte Mezzagno (PA), fg. 6, part.IIa 1400, sub. 5

Vista: Disimpegno.

Fotografia 6 - Fabbricato identificato al N.C.E.U del Comune di Belmonte Mezzagno (PA), fg. 6, part.IIa 1400, sub. 5

Vista: Disimpegno.





**Tribunale di Termini Imerese  
- Sezione Esecuzioni Immobiliari -**

Giudice Es. **dott.ssa Emanuela Piazza** - Causa R.G.Es. n. **96/2014**

**UNICREDIT S.P.A** contro

C.T.U. arch. **Maria Catania**

**Documentazione fotografica**



Fotografia 7 - Fabbricato identificato al N.C.E.U del Comune di Belmonte Mezzagno (PA), fg. 6, part.IIa 1400, sub. 5

Vista: Camera da letto.



Fotografia 8 - Fabbricato identificato al N.C.E.U del Comune di Belmonte Mezzagno (PA), fg. 6, part.IIa 1400, sub. 5

Vista: Cameretta 1.



**Tribunale di Termini Imerese  
- Sezione Esecuzioni Immobiliari -**

Giudice Es. **dott.ssa Emanuela Piazza** - Causa R.G.Es. n. **96/2014**

**UNICREDIT S.P.A** contro

C.T.U. arch. **Maria Catania**

**Documentazione fotografica**



Fotografia 9 - Fabbricato identificato al N.C.E.U del Comune di Belmonte Mezzagno (PA), fg. 6, part.IIa 1400, sub. 5

Vista: Cameretta 2.



Fotografia 10 - Fabbricato identificato al N.C.E.U del Comune di Belmonte Mezzagno (PA), fg. 6, part.IIa 1400, sub. 5

Vista: Soggiorno.



**Tribunale di Termini Imerese  
- Sezione Esecuzioni Immobiliari -**

Giudice Es. **dott.ssa Emanuela Piazza** - Causa R.G.Es. n. **96/2014**

**UNICREDIT S.P.A** contro

C.T.U. arch. **Maria Catania**

**Documentazione fotografica**



Fotografia 11 - Fabbricato identificato al N.C.E.U del Comune di Belmonte Mezzagno (PA), fg. 6, part.IIa 1400, sub. 5

Vista: Cucina.

Fotografia 12 - Fabbricato identificato al N.C.E.U del Comune di Belmonte Mezzagno (PA), fg. 6, part.IIa 1400, sub. 5

Vista: W.C.

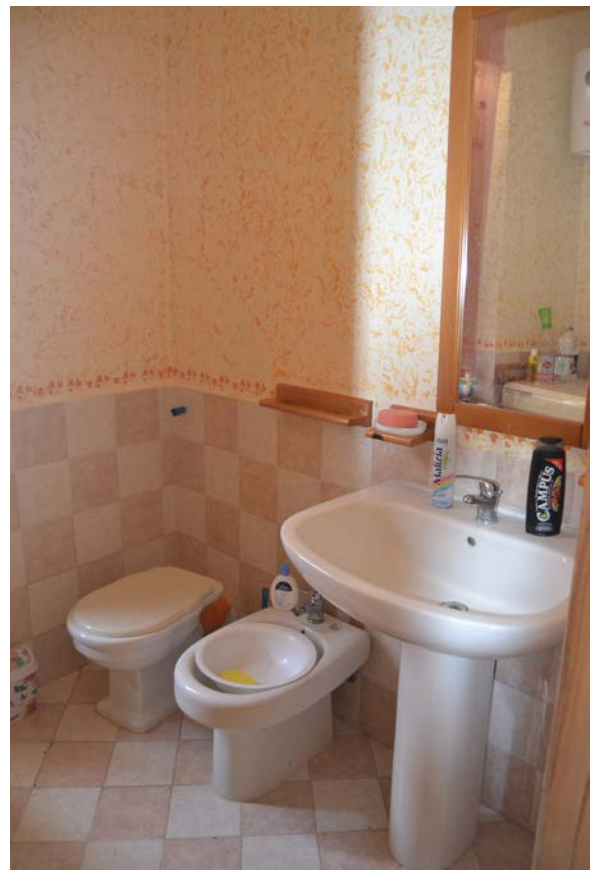



**Tribunale di Termini Imerese  
- Sezione Esecuzioni Immobiliari -**

Giudice Es. **dott.ssa Emanuela Piazza** - Causa R.G.Es. n. **96/2014**

**UNICREDIT S.P.A** contro

C.T.U. arch. **Maria Catania**

**Documentazione fotografica**



Fotografia 13 - Fabbricato identificato al N.C.E.U del Comune di Belmonte Mezzagno (PA), fg. 6, part.IIa 1400, sub. 5

Vista: Pozzo luce dalla cucina.

