

Allegato A

Data: 13/02/2024 - n. T108889 - Richiedente: LPULCU7SD12A741X

Agenzia del Territorio CATASTO FABBRICATI Ufficio Provinciale di Milano	Dichiarazione protocollo n. MID35248 del 12/09/2006	
	Planimetria di u.i.v. in Comune di Besate Via Bertoglio Pisani civ. NN	
Identificativi Catastali: Sezione: Foglio: 6 Particella: 366 Subalterno: 3	Compilata da: Pezioni Stefano Escritto all'albo: Geometri Prov. Pavia	N. 3301

Scheda n. 1 Scala 1:200

PIANTA PIANO TERRA

Via Bertoglio Pisani

b.c.n.c.

b.c.n.c. h.280

altra u.i.v.
stessa ditta

Orientamento

Ultima planimetria in atti

Data: 13/02/2024 - n. T108889 - Richiedente: LPULCU7SD12A741X
Totale schede: 1 - Formato di acquisizione: A4(210x297) - Formato stampa richiesto: A4(210x297)

Catasto dei fabbricati - Situazione al 13/02/2024 - Comune di BESATE (MI) - < Foglio 6 - Particella 366 - Subalterno 3 >
VIA B. PISANI n. NN Piano T

**Agenzia del Territorio
CATASTO FABBRICATI
Ufficio Provinciale di
Milano**

Dichiarazione protocollo n. MI0532484 del 12/09/2006

Planimetria di u.i.u. in Comune di Besate

Via Bertoglio Pisani

civ. NN

Identificativi Catastali:

Sezione:
Foglio: 6
Particella: 366
Subalterno: 4

Compilata da:
Pezzoni Stefano

Iscritto all'albo:
Geometri

Prov. Pavia

N. 3301

Scheda n. 1

Scala 1:200

PIANTA PIANO TERRA

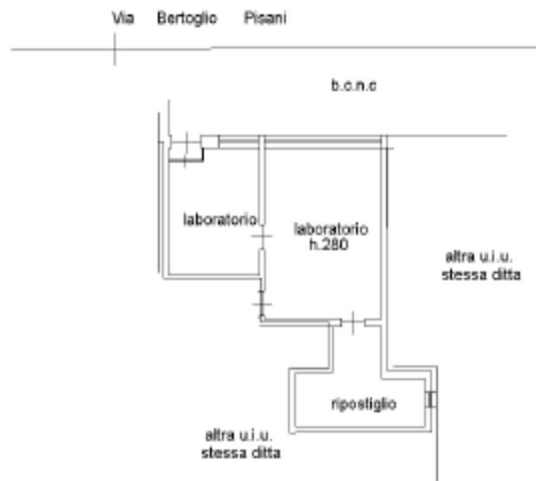

Orientamento



Ultima planimetria in atti

Data: 13/02/2024 - n. T108890 - Richiedente: LPULCU75D12A741X

Totale schede: 1 - Formato di acquisizione: A4(210x297) - Formato stampa richiesto: A4(210x297)

Catasto dei Fabbricati - Situazione al 13/02/2024 - Comune di BESATE(AS20) - < Foglio 6 - Particella 366 - Subalterno 4 >
VIAB. PISANI n. NN Piano T

**Agenzia del Territorio
CATASTO FABBRICATI
Ufficio Provinciale di
Milano**

Disinquinazione protocollo n. MI0532484 del 12/09/2008

Planimetria di u.i.u. in Comune di Besate

Via Bertoglio Pisani

civ. NN

Identificativi Catastali:

Sezione:
Foglio: 6
Particella: 366
Subalterno: 5

Compilata da:

Pezzoni Stefano
Iscritto all'albo:
Geometri
Prov. Pavia

N. 3301

Scheda n. 1 Scala 1:200

PIANTA PIANO TERRA

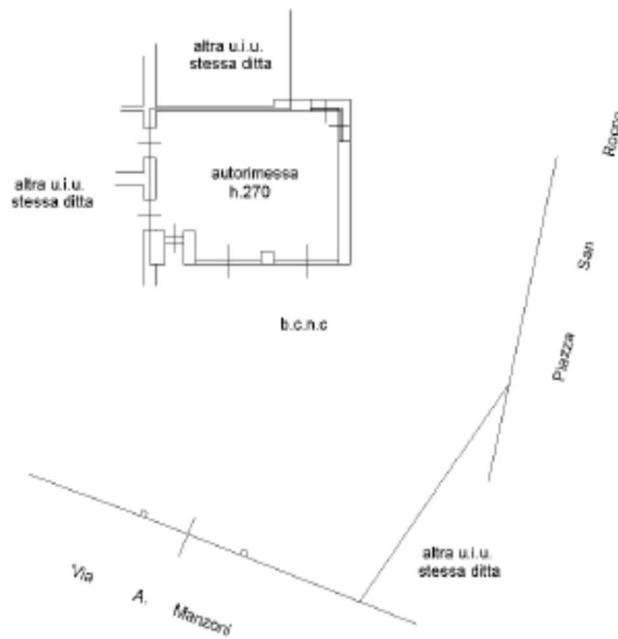

Orientamento



Ultima planimetria in atti

Data: 13/02/2024 - n. T108891 - Richiedente: LPULCU75D12A741X

Totale schede: 1 - Formato di acquisizione: A4(210x297) - Formato stampa richiesto: A4(210x297)

Catasto Fabbricati - Situazione al 13/02/2024 - Comune di BESATE (AS02) - c. Foglio 6 - Particella 366 - Subalterno 5 >
VIAB. PISANI n. NN Piano T

**Agenzia del Territorio
CATASTO FABBRICATI
Ufficio Provinciale di
Milano**

Dichiarazione protocollo n. MI0532484 del 12/09/2008

Planimetria di u.i.u. in Comune di Besate

Via Bertoglio Pisani

civ. NN

Identificativi Catastali:

Sezione:
Foglio: 6
Particella: 366
Subalterno: 6

Compilata da:
Pezzoni Stefano

Iscritto all'albo:
Geometri

Prov. Pavia

N. 3301

Scheda n. 1

Scala 1:200

PIANTA PIANO TERRA

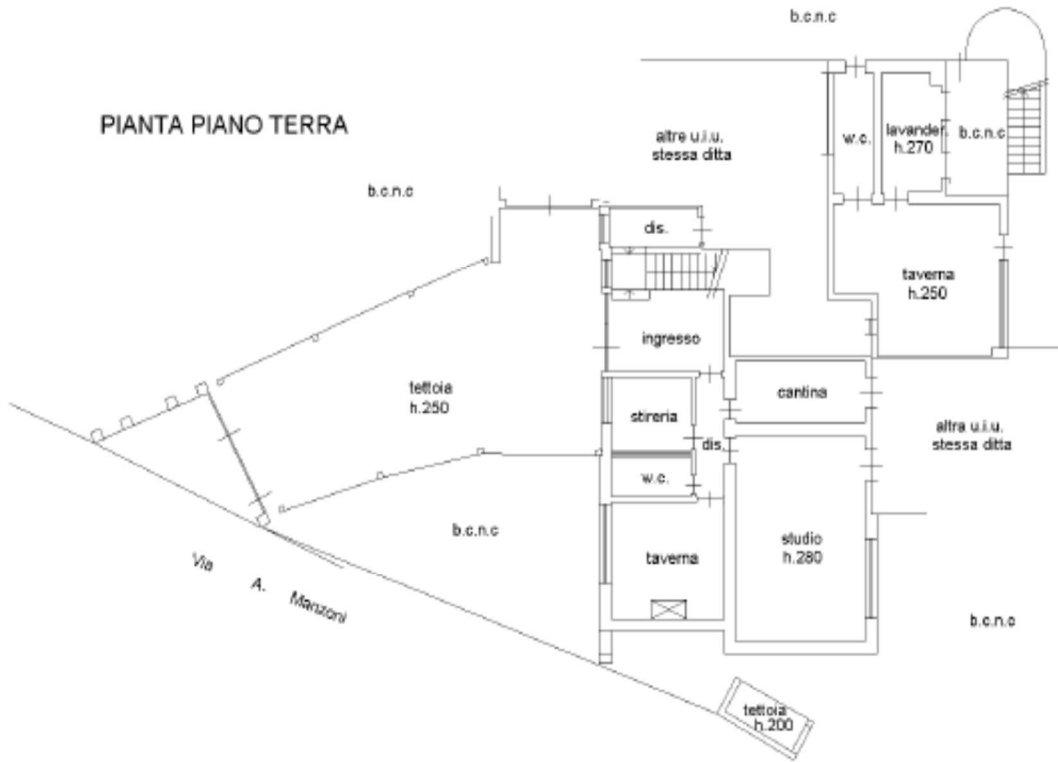

PIANTA PIANO PRIMO

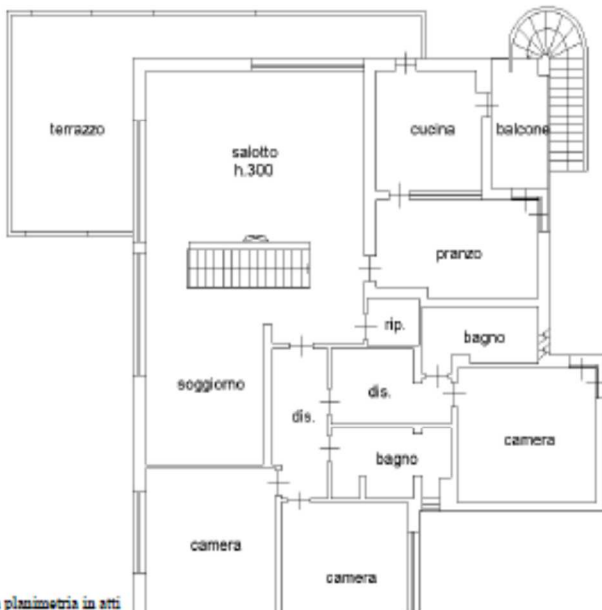

Orientamento



Ultima planimetria in atti