

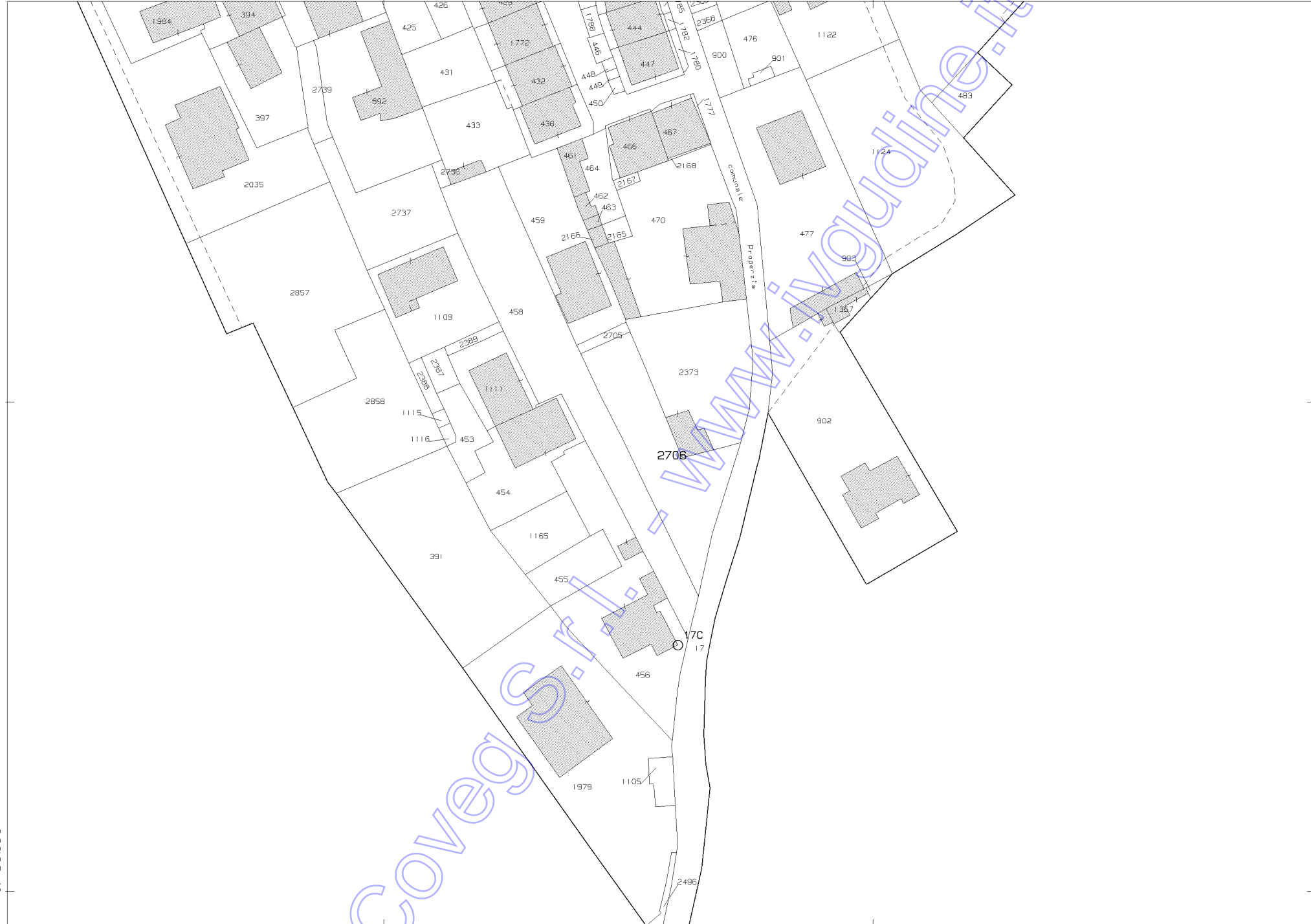

Comune: (UD) GEMONA DEL FRIULI Scala originale: 1:1000
 Foglio: 23 All: C Dimensione cornice: 267.000 x 189.000 metri Protocollo pratica T26499/2024



N=35200

E=36400

1 Particella: 2706

Comune: (UD) GEMONA DEL FRIULI Scala originale: 1:1000
 Foglio: 23 All: C Dimensione cornice: 267.000 x 189.000 metriProtocollo pratica T60029/2024
 1-Feb-2024 9:46:44

MODULARIO
F. ig. rend. 497



MINISTERO DELLE FINANZE
DIREZIONE GENERALE DEL CATASTO E DEI SS TT.EE.
CATASTO EDILIZIO URBANO (RDL 13-4-1939, n. 652)

MOD. BN (CEU)

LIRE
385

Planimetria di u.i.u. in Comune di GEMONA DEL FRIULI via PROPERZIA CIV.

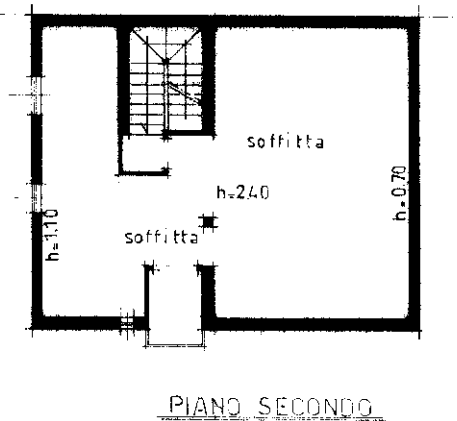
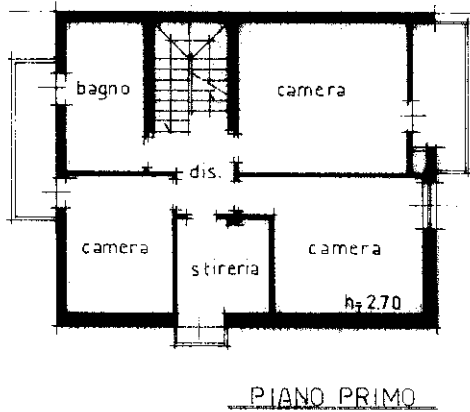
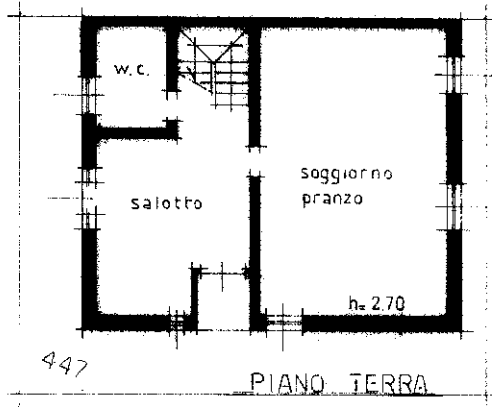

ESTRATTO DI MAPPA

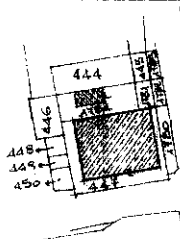

COMUNE DI GEMONA DEL FRIULI
FG 23 MAPPA 447
SCALA 1:1000

ORIENTAMENTO



SCALA DI ...

Dichiarazione di N.C.
Denuncia di variazione

Compilata dal arch. **LONERO, GIAN PAOLO**
(Titolo, cognome e nome)

RISERVATO ALL'UFFICIO

Ultima planimetria in atti

Data presentazione: 26/05/1993 a Data: 01/02/2024 n. T52585 e Richiedente: FBRBRN60E41E098B

Totale schede: 33 Formato di acquisizione: A4(210x297) - Formato stampa richiesto: A4(210x297) della provincia di Udine n. 7577

n. 447 sub

data Firma

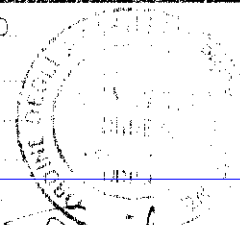

26 MAR 1993

Catasto Edilizio Urbanistico al 01/02/2024 - Comune di GEMONA DEL FRIULI (D962) - < Foglio 23 - Particella 447 - Subalterno >
Via PROPERZIA Piano T-1 - 2

Coveg S.r.l. - www.ivguadine.it

MODULARIO
F rig rend 497



MINISTERO DELLE FINANZE
DIPARTIMENTO DEL TERRITORIO
CATASTO EDILIZIO URBANO (RDL 13-4-1939, n. 652)

MOD. **BM** (CEU)

LIRE
500

Planimetria di u.i.u. in Comune di **GEMONA DEL FRIULI** via **PROPERZIA** civ.

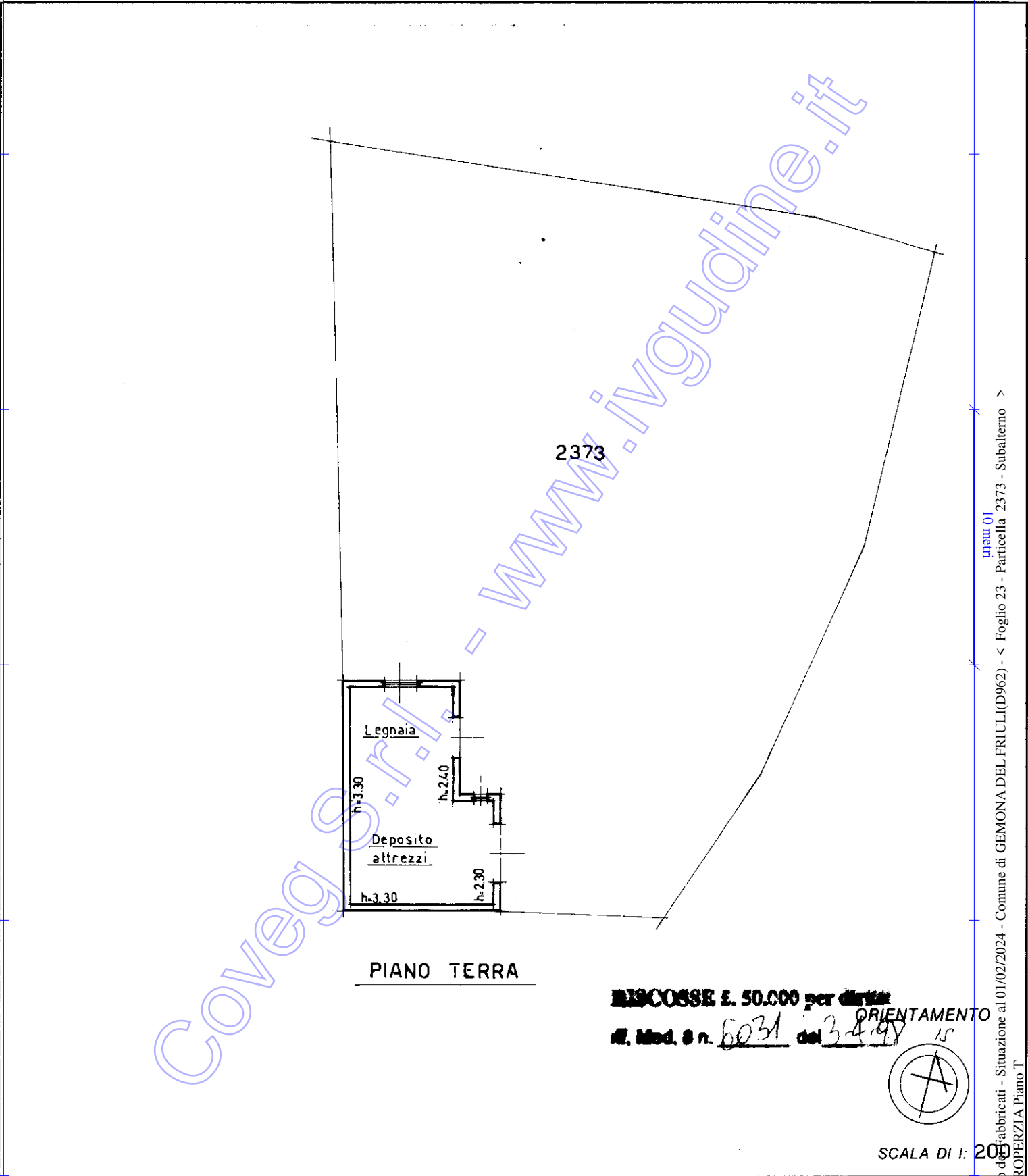

RISCOSSE L. 50.000 per diritti
di Mod. n. 6031 del 3-4-98

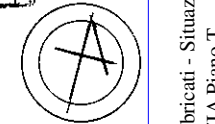

SCALA DI I: 200

Dichiarazione di N.C.
Denuncia di variazione
Ultima planimetria in atti

Compilata dal **arch LONDERO**
(Titolo, cognome e nome)

GIANPAOLO

iscritto all'albo degli **Architetti**
Udine n. **877**

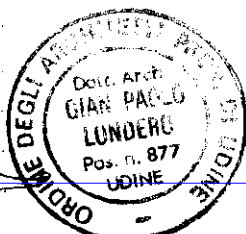

RISERVATO ALL'UFFICIO

E1091/98

10 APR 1998

Data presentazione: 10/04/1998 - Data: 01/02/2024 - n. T52586 - Richiedente: FBRBRN60E41E098B
Totale sheets: 1 - Formato di acquisizione: A4 (210x297) - Formato stampa richiesto: A4 (210x297)
n. **2373** sub.

data Firma **Folter**

Catasto di Fabbricati - Situazione al 01/02/2024 - Comune di GEMONA DEL FRIULI (D962) - < Foglio 23 - Particella 2373 - Subalterno >
Via PROPERZIA Piano T

Roma - Istituto Poligrafico e Zecca dello Stato - P.V.

TRIBUNALE ORDINARIO - UDINE

ESPROPRIAZIONI IMMOBILIARI

258/2023

LOTTO 1



FOTO AEREE



FOTO AEREA DI DETTAGLIO

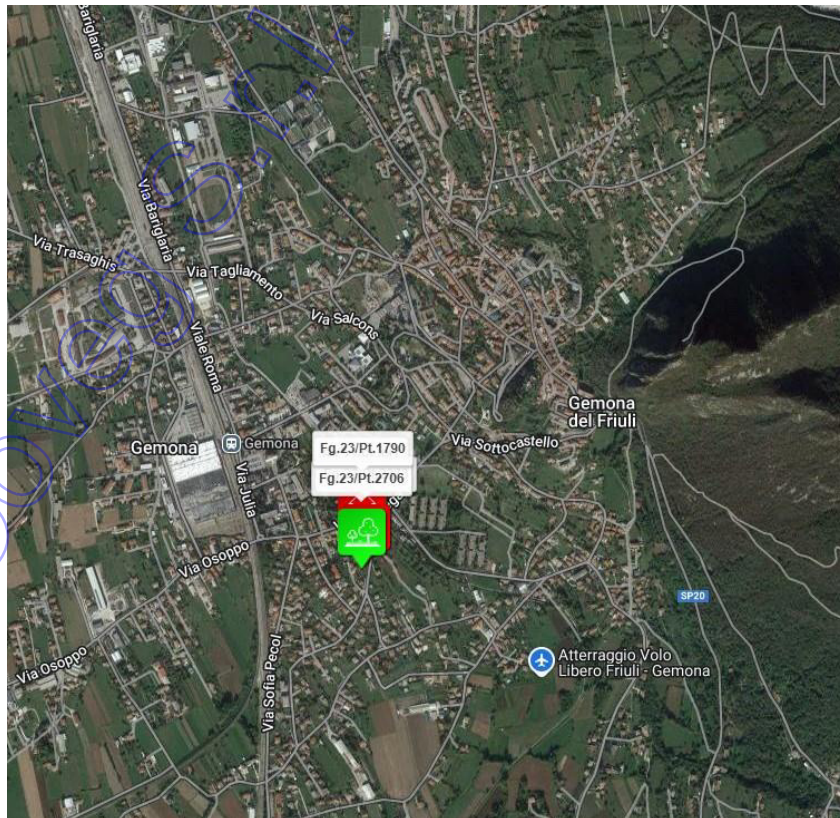
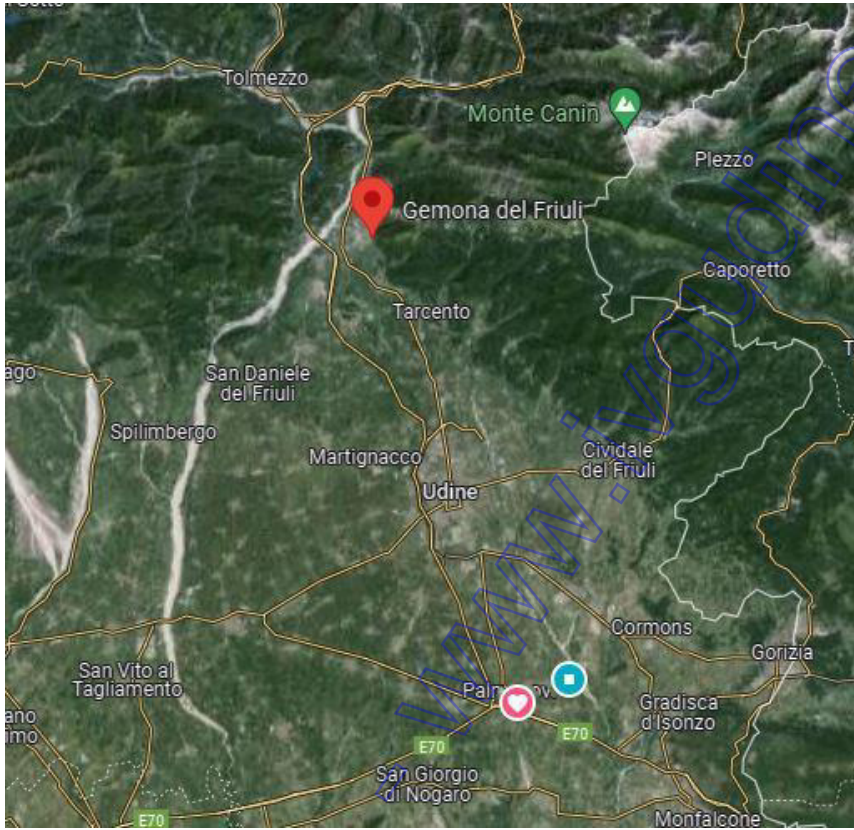

SOVRAPPOSIZIONE DA FORMAPS.IT

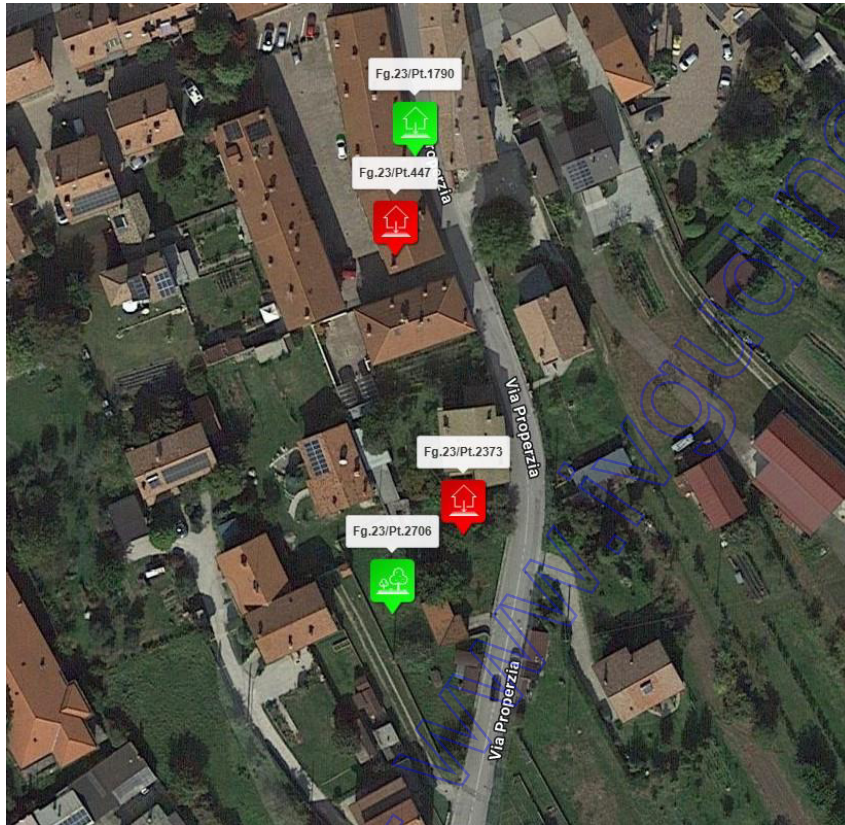

PROSPETTI FABBRICATO RESIDENZIALE (FG.23 PC. 447)





PROSPETTO FABBRICATO RESIDENZIALE (FG.23 PC. 447) E SALOTTO





SOGGIORNO PRANZO





SOGGIORNO PRANZO E BAGNO AL PIANO TERRA





VANO SCALE E BAGNO PIANO PRIMO





CAMERE





CAMERA/STIRERIA E TERRAZZA





VANO SCALE PIANO SECONDO E SOFFITTA





SOFFITTA



*** DATO OSCURATO***



PROSPETTI FABBRICATO ACCESSORIO (FG.23 PC. 2373)





PROSPETTI FABBRICATO ACCESSORIO (FG.23 PC. 2373)





ATTINENZA SCOPERTA FABBRICATO ACCESSORIO



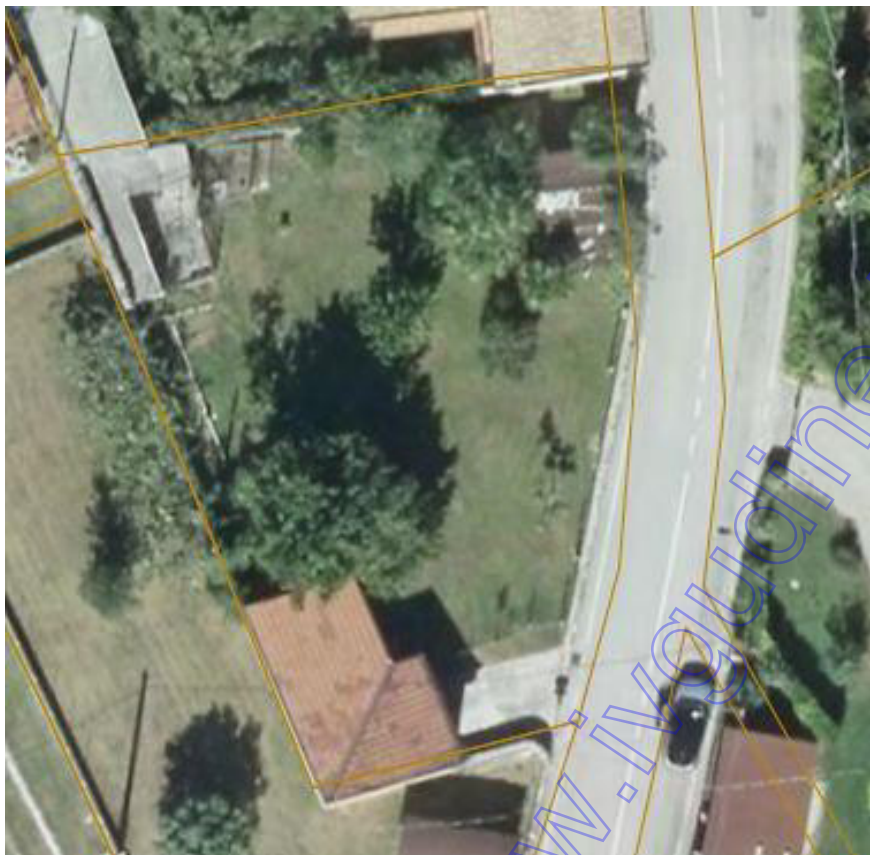

MANUFATTI NON AUTORIZZATI (vista aerea e particolare)





VISTE TERRENO (FG.23 PC. 2706)

