

MODULARIO
F. Cat. S. T. - 315



MINISTERO DELLE FINANZE
DIREZIONE GENERALE DEL CATASTO E DEI SERVIZI TECNICI ERARIALI

Mod. B (Nuovo Catasto Edilizio Urbano)

Lire
20

NUOVO CATASTO EDILIZIO URBANO

(R. DECRETO-LEGGE 13 APRILE 1938, N. 652)

Planimetria dell'immobile situato nel Comune di ROMANO di L. Via DANTE ALIGHIERI

Ditta S. S. S. GIARDINO

Allegata alla dichiarazione presentata all'Ufficio Tecnico Erariale di BERGAMO

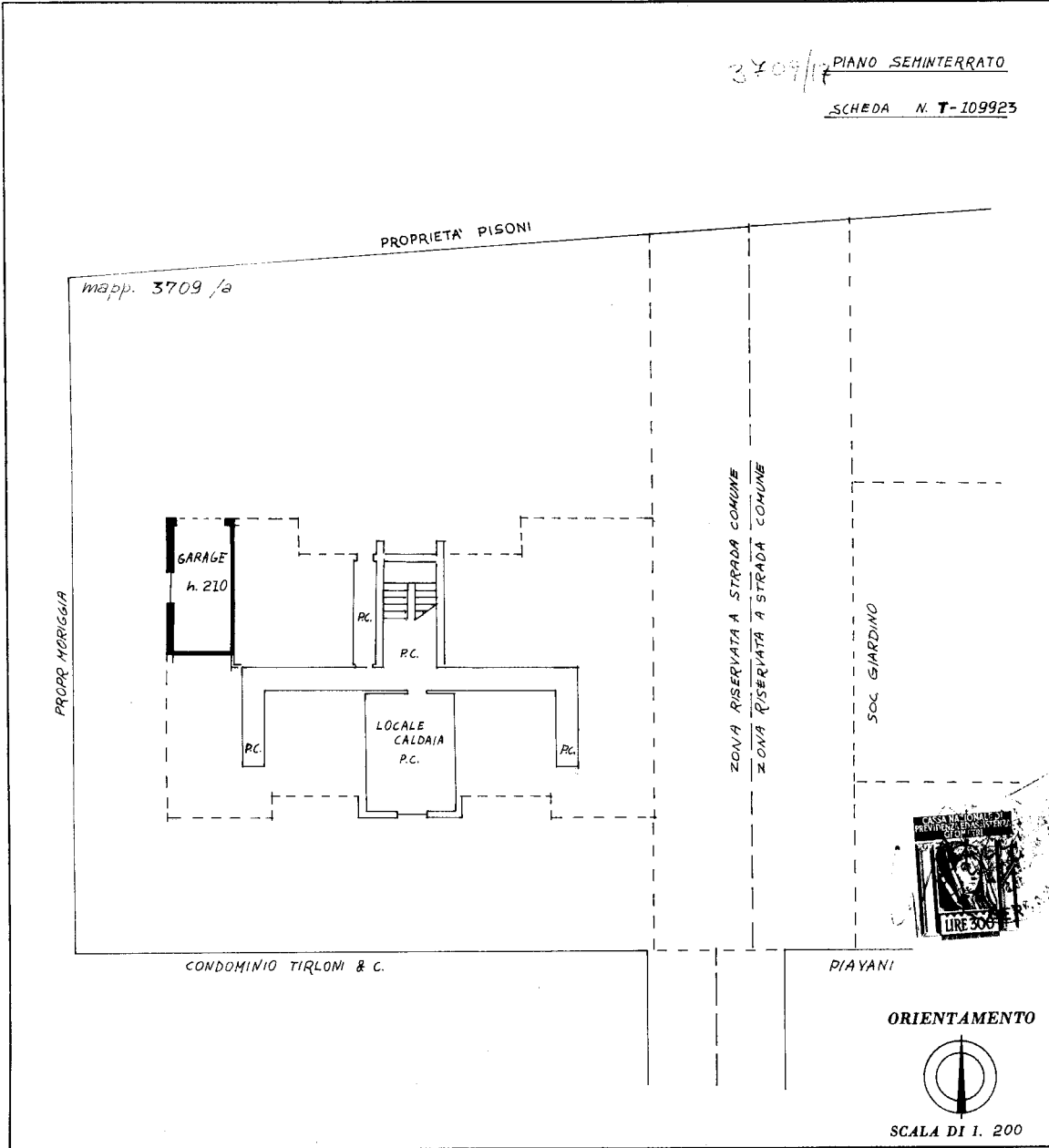

SPAZIO RISERVATO PER LE ANNOTAZIONI D'UFFICIO

DATA 31/05/67
PROT. N° 40

Compilata dal GEOM. G. LUIGI ALIANTI
(Titolo, nome e cognome del tecnico)

Iscritto all'Albo de GEOMETRI

della Provincia di BERGAMO

DATA 20 MAG 1967

Firma:

158-111-10 POLIGRAFICO DELLO STATO

Catasto dei Fabbricati - Situazione al 28/06/2024 - Comune di ROMANO DI LOMBARDA(H509) - < Foglio 10 - Particella 3709 - Subalterno 17 >
VIALE DANTE ALIGHIERI n. SN Piano S1

Ultima planimetria in atti