

**Agenzia delle Entrate**  
**CATASTO FABBRICATI**  
Ufficio provinciale di  
Milano

Dichiarazione protocollo n. MI0145817 del 11/04/2023  
Comune di Gessate  
Via Italia

civ. 68

Identificativi Catastali:  
Sezione:  
Foglio: 3  
Particella: 305  
Subalterno: 702

Compilata da:  
Tresoldi Maurizio  
Iscritto all'albo:  
Geometri  
Prov. Milano  
N. 7701

Scala 1: 500

# PIANO TERRA

mappale 303

PIANO PRIMO  
h 3,47 m

PIANO SECONDO  
h 3,00 m

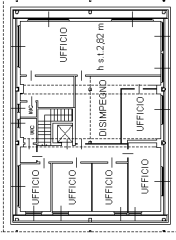
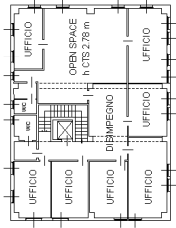
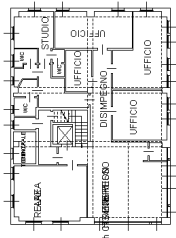

VIA ITALIA

CORTILE  
ESCLUSIVO

PESA

h 4,00 m

LABORATORIO  
h 10,00 m

mappale 475

LABORATORIO  
h 5,80 m



CABINA  
ELETTRICA

mappale 385

