

TRIBUNALE DI MONTEPULCIANO

Visure e planimetrie catastali

Fallimento S.E.L.P. SPA (03\2007)

Il C.T.U.
Arch.Fabio Fiorini

IL PERITO

DATA

30/05/2008

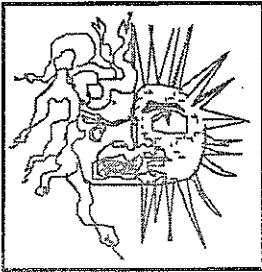

TRIBUNALE DI MONTEPULCIANO

Visure e planimetrie catastali

Fallimento S.E.L.P. SPA (03\2007)

Il C.T.U.
Arch. Fabio Fiorini

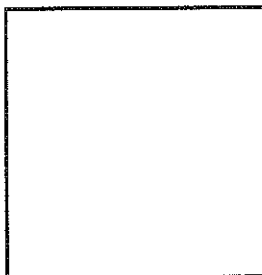
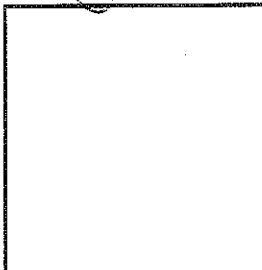
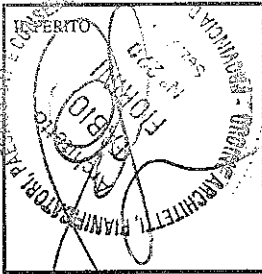

DATA

30/05/2008



E=22500

Comune : SAN QUIRICO D'ORCIA
Foglio : 32

Scala originale: 2000
Scala disegno: 2000

Richiesta n. : 83786
Data : 4-LUG-97

ACCERTAMENTO DELLA PROPRIETA IMMOBILIARE URBANA
ELENCO DEI SUBALTERNI ASSEGNATI

Comune	Sezione	Foglio	Particella		Tipo mappale	del:
SAN QUIRICO D ORCIA		32	100		85758	
Sub	UBICAZIONE via/piazza	n°civ	Piani	Scala	Int.	DESCRIZIONE
1						SOPPRESSO
2						SOPPRESSO
3						SOPPRESSO
4	STRADA VICINALE DI CASABIANCA		S1			MAGAZZINO
5						SOPPRESSO
6						SOPPRESSO
7						SOPPRESSO
8						SOPPRESSO
9						SOPPRESSO
10	STRADA VICINALE DI CASABIANCA		T			RESEDE ESCLUSIVO AL SUB. 13
11	STRADA VICINALE DI CASABIANCA		S1			PARCHEGGIO COPERTO
12	STRADA VICINALE DI CASABIANCA					OFFICINA
13	STRADA VICINALE DI CASABIANCA		1-2			LABORATORIO
14	STRADA VICINALE DI CASABIANCA		T			LABORATORIO PER ARTI E MESTIERI
15						SOPPRESSO
16	STRADA VICINALE DI CASABIANCA		T			AUTOLAVAGGIO
17	STRADA VICINALE DI CASABIANCA		T			BENE COMUNE NON CENSIBILE AI SUB. 14 E 16

Rilasciata da:

Ufficio Provinciale di SIENA

Richiedente: CANAPINI SIMONE

CATASTO FABBRICATI
Ufficio provinciale di Siena

Comune di San Quirico D'orcia Sezione: Foglio: 32 Particella: 100

Protocollo n. SI0005002 del 16/01/2007

Dimostrazione grafica dei subalterni Tipo Mappale n. 85758 del 17/10/2006 Scala 1 : 500

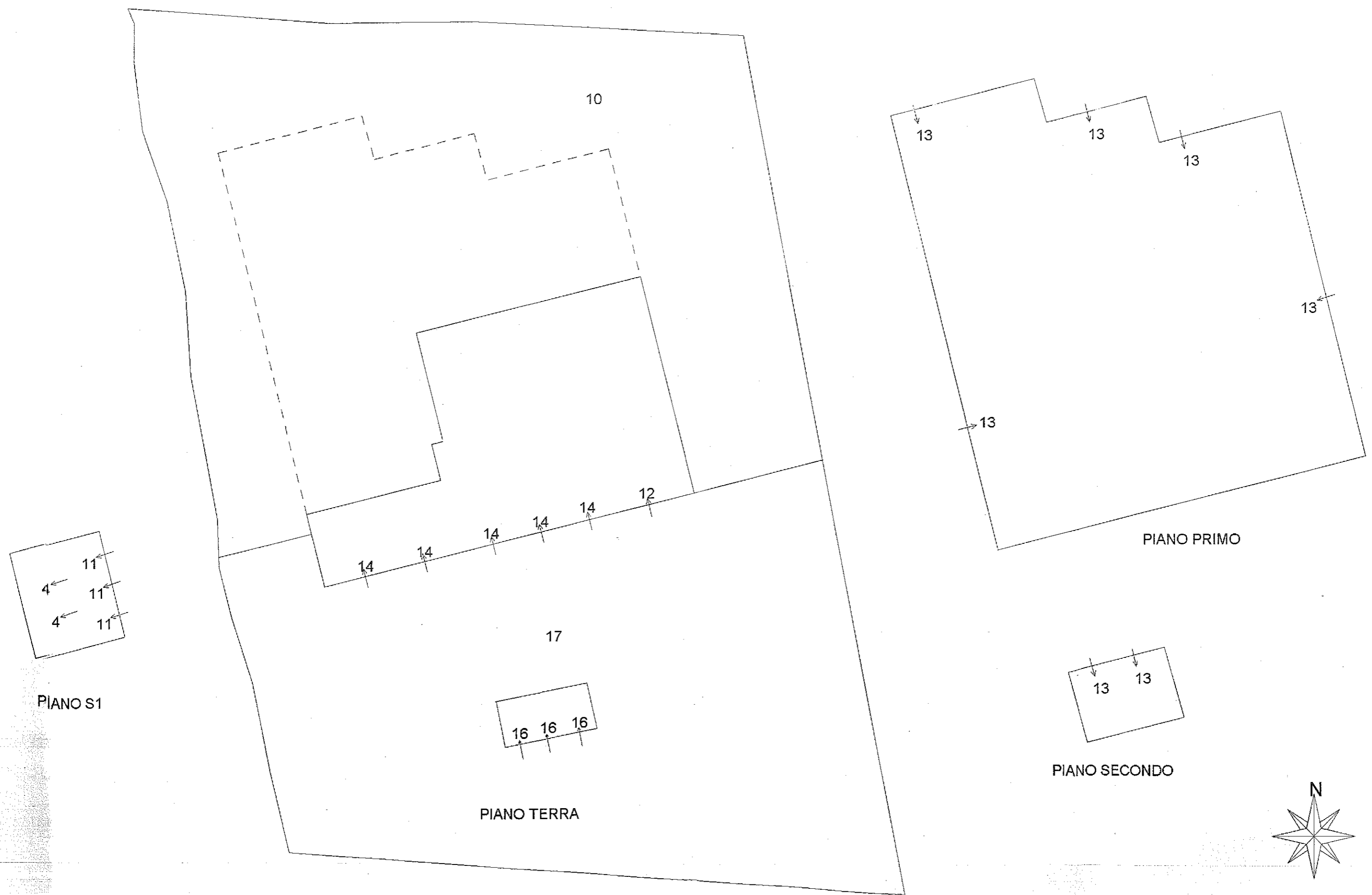

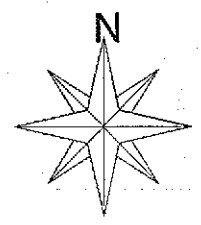
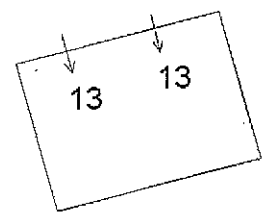
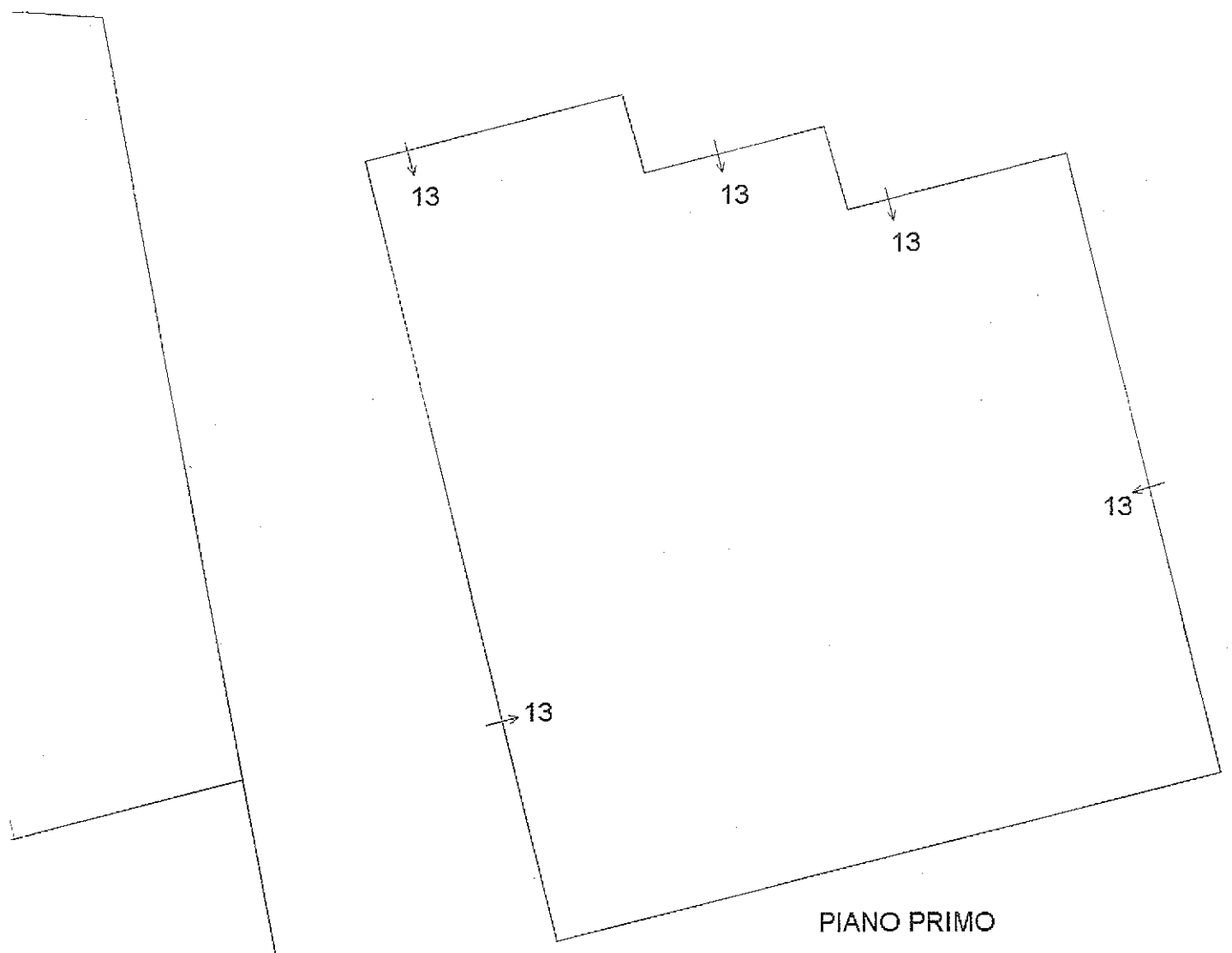

Visura storica per immobile

Data: 24/01/2008 - Ora: 10.41.45

Situazione degli atti informatizzati dall'impianto meccanografico al 24/01/2008

Dati della richiesta	Comune di SAN QUIRICO D'ORCIA (Codice: I135) Provincia di SIENA
Catasto Fabbricati	Foglio: 32 Particella: 100 Sub.: 4

INTESTATO

1	S.E.L.P. S.P.A. con sede in SAN QUIRICO D'ORCIA	00801170523	(1) Proprieta' per 1/1
---	---	-------------	------------------------

Unità immobiliare dal 25/05/1999

N.	DATI IDENTIFICATIVI				DATI DI CLASSAMENTO				DATI DERIVANTI DA			
	Sezione Urbana	Foglio	Particella	Sub	Zona Cens.	Micro Zona	Categoria	Classe		Consistenza	Superficie Catastale	Rendita
1		32	100	4			C/2	1	53 m ²	59	Euro 35,58 L. 68.900	VARIAZIONE del 25/05/1999 n. B01006.1/1999 in atti dal 25/05/1999 FRAZIONAMENTO PER TRASFERIMENTO DI DIRITTI RISTRUTTURAZIONE
Indirizzo	STRADA VICINALE DI CASABIANCA SNC piano: S1;											
Notifica	-											
Annotazioni	classamento proposto e validato (D.M. 701/94)											
									Partita	1000840	Mod.58	-

Situazione degli intestati dal 02/10/2003

N.	DATI ANAGRAFICI	CODICE FISCALE	DIRITTI E ONERI REALI
1	S.E.L.P. S.P.A. con sede in SAN QUIRICO D'ORCIA	00801170523	(1) Proprieta' per 1/1
DATI DERIVANTI DA	ISTRUMENTO (ATTO PUBBLICO) del 02/10/2003 Trascrizione n. 3698 .1/2003 in atti dal 03/11/2003 Repertorio n. : 3099 Rogante: SANNINO DOMENICO MARIA Sede: POGGIBONSI TRASFORMAZIONE DI SOCIETA'		

Situazione degli intestati dal 25/05/1999

N.	DATI ANAGRAFICI	CODICE FISCALE	DIRITTI E ONERI REALI
1	S.E.L.P. SRL CON SEDE IN PIANCASTAGNAIO	00801170523	(1) Proprieta' fino al 02/10/2003
DATI DERIVANTI DA	VARIAZIONE del 25/05/1999 n. B01006.1/1999 in atti dal 25/05/1999 FRAZIONAMENTO PER TRASFERIMENTO DI DIRITTI RISTRUTTURAZIONE		

Per ulteriori variazioni richiedere le visure storiche dei seguenti immobili variati o soppressi, originari del precedente:

- foglio 32 particella 100 subaltemo 8
- foglio 32 particella 100 subaltemo 9

Rilasciata da: **Ufficio Provinciale di SIENA**

Richiedente: **CANAPINI SIMONE**

MODULARIO
a r.r. n. 437



MINISTERO DELLE FINANZE
DIPARTIMENTO DEL TERRITORIO
CATASTO EDILIZIO URBANO (RDL 13-4-1939, n. 652)

LIRE
200

Planimetria di u.i.u. in Comune di SAN QUIRICO D'ORCIA via SIRORA MEDIALE CARAGANICA civ. 500.....

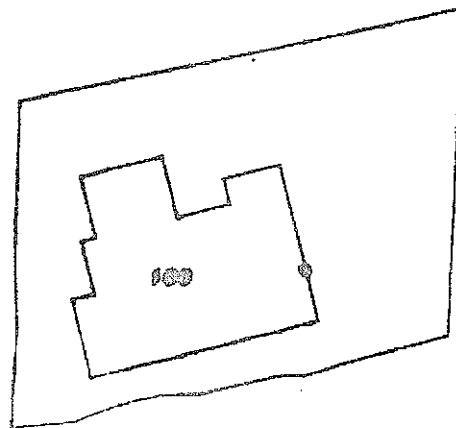

Planimetria edilizia
I.C.F. Foglio 33 mappa. 100

Foglio 33 mappa. 100

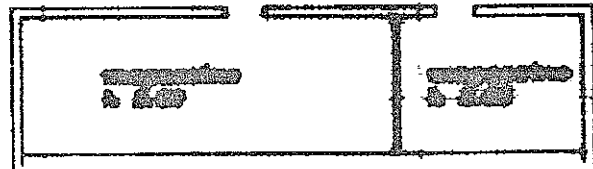

Interno

ORIENTAMENTO

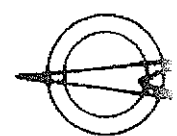

SCALA DI 1:1

Catasto dei Fabbricati - Situazione al 24/01/2008 - Comune di SAN QUIRICO D'ORCIA (I135) - < Foglio: 32 Particella: 100 - Subalterno 4 >
STRADA CARAGANICA S. BIANCA SNC piano 1°

Dichiarazione di N.C.

Denuncia di variazione

Ultima Planimetria in atti

Data presentazione: 25/05/1999 - Data: 24/01/2008 - n. SI0008676 - Richiedente CANAPINI SIMONE

Tot. schede: 1 - Formato di acq.: A4

n. 100 sub. 4

Compilata dal Comm. Canapini Simone
(Titolo, cognome e nome)

Inscritto nel libro del catasto
della provincia di Siracusa

data 24 01 2008 Firma

RISERVATO ALL'UFFICIO

MODULARIO
F. rig. rand. 489



MINISTERO DELLE FINANZE
DIREZIONE GENERALE DEL CATASTO E DEI SS.TT.EE.
CATASTO EDILIZIO URBANO (RDL 13-4-1939, n. 652)

MOD. AN (CEU)
LIRE
400

Planimetria di u.i.u. in Comune di SAN GIULIO D'ORCIA via STRADA VICINALE DI CASA BIANCA civ.

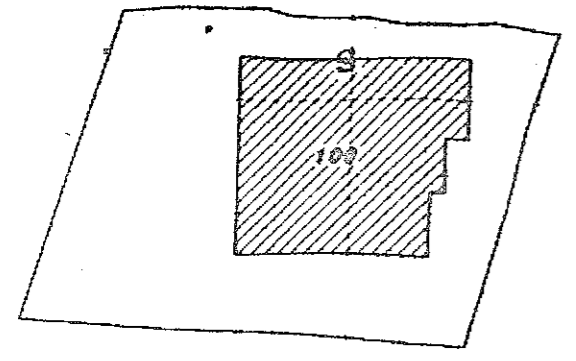

Planimetria N.C.T.
Foglio 32 mapp. 100
Scala 1:2000

corte esclusiva (sub 10)

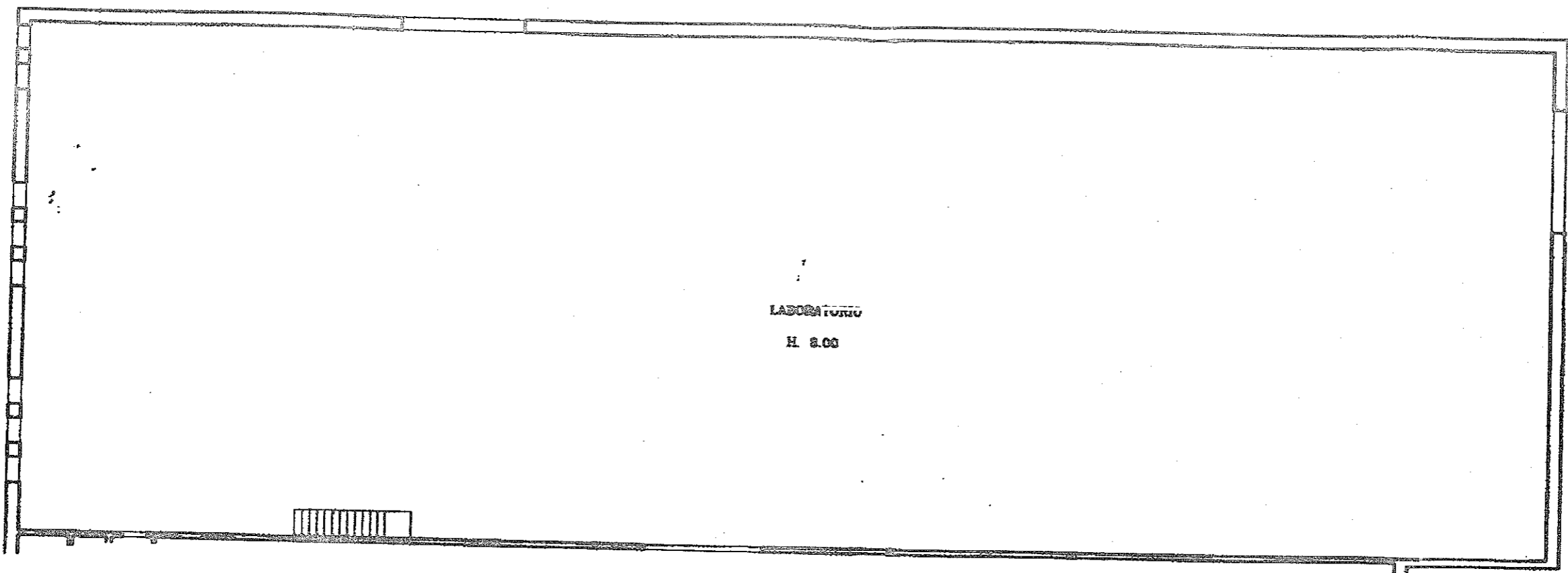

corte esclusiva (sub 10)

stessa unità immobiliare

PIANO PRIMO ORIENTAMENTO



SCALA DI 1:2000

PAG. 1 di 2

Dichiarazione di N.C. <input type="checkbox"/>	Compilata dal <u>ING. VASSINI PAOL.</u> (Titolo, cognome e nome)	RISERVATO ALL'UFFICIO
Denuncia di variazione <input checked="" type="checkbox"/>	iscritto all'albo de <u>ING. GUERRI</u>	
Identificativi catastali F. <u>32</u> mapp. <u>100</u>	della provincia di <u>SIENA</u> n. <u>489</u>	
n. <u>100</u> sub. <u>13</u>	data <u>20/12/01</u> Firma <u>[Signature]</u>	
sub. <u>10</u>		

data presentazione: 24/01/2008 - n. SI000079 - Richiedente CANAPINI SIMONE

data presentazione: 24/01/2008 - n. SI0008679 - Richiedente CANAPINI SIMONE
situazione: 24/01/2008 - Data: 24/01/2008 - n. SI0008679 - Richiedente CANAPINI SIMONE
situazione: 24/01/2008 - Data: 24/01/2008 - n. SI0008679 - Richiedente CANAPINI SIMONE
situazione: 24/01/2008 - Data: 24/01/2008 - n. SI0008679 - Richiedente CANAPINI SIMONE



Planimetria di u.i.u. in Comune di SAN GIUGO P. DI OCIA via STRADA VICINALE DI CASA BIANCA civ.

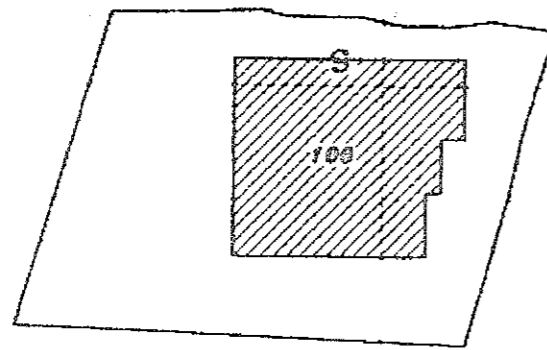

Planimetria N.C.T.
Foglio 32 mapp. 100
Scala 1:2000

stessa unità immobiliare

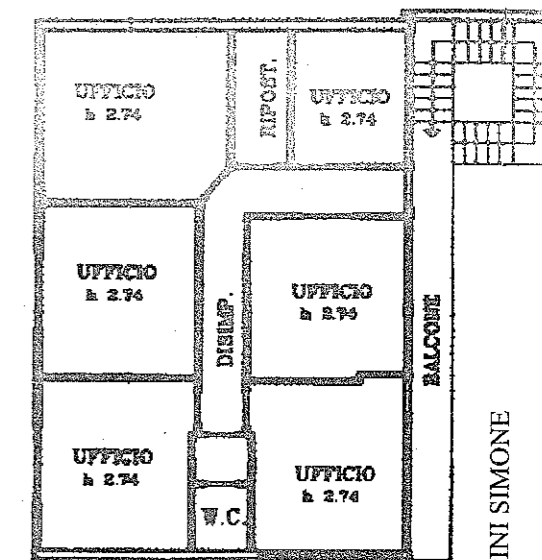
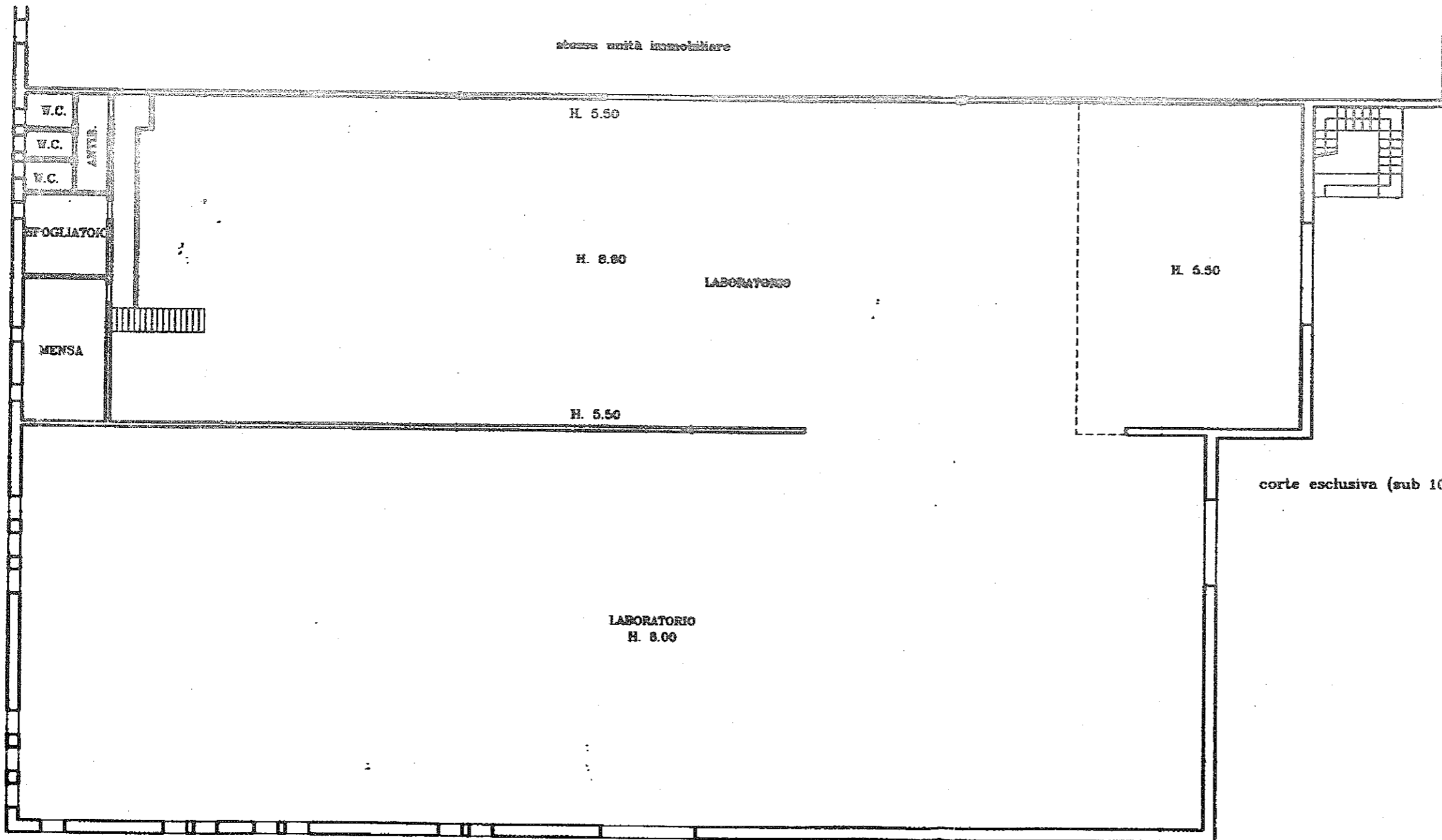

PIANO SECONDO

corte esclusiva (sub 10)

LABORATORIO
H. 8.00

corte esclusiva (sub 10)

ORIENTAMENTO



SCALA DI 1:1

PPG. 2 di 2

PIANO PRIMO

Dichiarazione di N.C. <input type="checkbox"/>	Compilata dal <u>ING. VASAGLIA PAOLO</u> (Titolo, cognome e nome)	RISERVATO ALL'UFFICIO
Denuncia di variazione <input checked="" type="checkbox"/>		
Identificativi catastali F. <u>32</u> mapp. <u>100</u>	Descritto all'elenco di <u>SAN GIUGO P. DI OCIA</u> Comune di <u>SAN GIUGO P. DI OCIA</u> - Prov. di <u>SIENA</u>	
n. <u>100</u> sub. <u>13</u>	dalla provincia di <u>SIENA</u>	
<u>10</u>	data <u>20/12/01</u> Firma <u>[Signature]</u>	

Richiedente CANAPINI SIMONE
Data prescrizione: 24/12/2001 - Data: 24/12/2008 - n. S10008679
Situazione al 24/01/2008 - Catasto del Fabbricati - Strada Vicinale di Casa Bianca
Fatt. di scala: 1:1

pres. comm. 2/2004 rel. av. /2000 SICI 9-1 dent. IAPI MON

Visura storica per immobile

Situazione degli atti informatizzati dall'impianto meccanografico al 24/01/2008

Situazione dell'unità immobiliare dal 25/05/1999

N.	DATI IDENTIFICATIVI				DATI DI CLASSAMENTO				DATI DERIVANTI DA			
	Sezione Urbana	Foglio	Particella	Sub	Zona Cens.	Micro Zona	Categoria	Classe		Consistenza	Superficie Catastale	Rendita
1		32	100	5			D/7				L. 19.420.000	VARIAZIONE del 25/05/1999 n. B01006 .I/1999 in atti dal 25/05/1999 FRAZIONAMENTO PER TRASFERIMENTO DI DIRITTI RISTRUTTURAZIONE
Indirizzo STRADA VICINALE DI CASABIANCA piano: T-1;												
Notifica -												
Annotazioni classamento proposto (D.M. 701/94) Partita 1000840 Mod.58 -												

Situazione degli intestati dal 25/05/1999

N.	DATI ANAGRAFICI		CODICE FISCALE	DIRITTI E ONERI REALI
	S.E.L.P. SRL CON SEDE IN PIANCASTAGNAIO	DATA		
1	S.E.L.P. SRL CON SEDE IN PIANCASTAGNAIO		00801170523	(1) Proprietà fino al 24/12/2001
DATI DERIVANTI DA VARIAZIONE del 25/05/1999 n. B01006.I/1999 in atti dal 25/05/1999 FRAZIONAMENTO PER TRASFERIMENTO DI DIRITTI RISTRUTTURAZIONE				

Per ulteriori variazioni richiedere le visure storiche dei seguenti immobili variati o soppressi, originari del precedente:

- foglio 32 particella 100 subalterno 8
- foglio 32 particella 100 subalterno 9

Rilasciata da: Servizio Telematico

Visura storica per immobile

Data: 24/01/2008 - Ora: 17.44.56

Situazione degli atti informatizzati dall'impianto meccanografico al 24/01/2008

Situazione dell'unità immobiliare dal 24/12/2001

N.	DATI IDENTIFICATIVI					DATI DI CLASSAMENTO				DATI DERIVANTI DA		
	Sezione Urbana	Foglio	Particella	Sub	Zona Cens.	Micro Zona	Categoria	Classe	Consistenza		Superficie Catastale	Rendita
1		32	100	10		D/7					Euro 14.326,51 L. 27.740.000	VARIAZIONE del 24/12/2001 n. 4901 .1/2001 in atti dal 24/12/2001 (protocollo n. 161127) AMPLIAMENTO -DIVERSA DISTRIBUZIONE DEGLI SPAZI INTERNI
Indirizzo												
Annotazioni												
STRADA VICINALE DI CASA BIANCA SNC piano: T-1-2; classamento proposto (D.M. 701/94)												

Situazione degli intestati dal 02/10/2003

N.	DATI ANAGRAFICI	CODICE FISCALE	DIRITTI E ONERI REALI
1	S.E.L.P. S.P.A. con sede in SAN QUIRICO D'ORCIA	00801170523	(1) Proprietà per 1/1
DATI DERIVANTI DA			
ISTRUMENTO (ATTO PUBBLICO) del 02/10/2003 Trascrizione n. 3698 .1/2003 in atti dal 03/11/2003 Repertorio n. : 3099 Rogante: SANNINO DOMENICO MARIA Sede: POGGIBONSI TRASFORMAZIONE DI SOCIETA'			

Situazione degli intestati dal 24/12/2001

N.	DATI ANAGRAFICI	CODICE FISCALE	DIRITTI E ONERI REALI
1	S.E.L.P. SRL CON SEDE IN PIANCASTAGNAIO	00801170523	(1) Proprietà fino al 02/10/2003
DATI DERIVANTI DA			
VARIAZIONE del 24/12/2001 n. 4901 .1/2001 in atti dal 24/12/2001 (protocollo n. 161127) AMPLIAMENTO-DIVERSA DISTRIBUZIONE DEGLI SPAZI INTERNI			

Situazione dell'unità immobiliare che ha originato il precedente dal 07/11/2001

N.	DATI IDENTIFICATIVI					DATI DI CLASSAMENTO				DATI DERIVANTI DA		
	Sezione Urbana	Foglio	Particella	Sub	Zona Cens.	Micro Zona	Categoria	Classe	Consistenza		Superficie Catastale	Rendita
1		32	100	5		D/7					L. 19.420.000	VARIAZIONE NEL CLASSAMENTO del 07/11/2001 n. 3942 .1/2001 in atti dal 07/11/2001 (protocollo n. 138642) VARIAZIONE DI CLASSAMENTO
Indirizzo												
Annotazioni												
STRADA VICINALE DI CASABIANCA piano: T-1; classamento proposto con decori i termini di cui all'art 1 comma3 (D.M. 701/94)												

Visura storica per immobile

Situazione degli atti informatizzati dall'impianto meccanografico al 24/01/2008

Dati della richiesta	Comune di SAN QUIRICO D'ORCIA (Codice: 1135) Provincia di SIENA
Catasto Fabbricati	Foglio: 32 Particella: 100 Sub.: 13

INTESTATO

1	S.E.L.P. S.P.A. con sede in SAN QUIRICO D'ORCIA	00801170523	(1) Proprieta' per 1/1
---	---	-------------	------------------------

Unità immobiliare dal 09/05/2003

N.	DATI IDENTIFICATIVI				DATI DI CLASSAMENTO				DATI DERIVANTI DA			
	Sezione Urbana	Foglio	Particella	Sub	Zona Cens.	Micro Zona	Categoria	Classe		Consistenza	Superficie Catastale	Rendita
1		32	100	10			D/7				Euro 14.326,51	VARIAZIONE TOPONOMASTICA del 09/05/2003 n. 57749 .1/2003 in atti dal 09/05/2003 (protocollo n. 109648) VARIAZIONE DI TOPONOMASTICA
Indirizzo												
STRADA VICINALE DI CASABIANCA SNC piano: T-1-2;												
Annotazioni												
classamento proposto con decreti i termini di cui all'art 1 comma3 (D.M. 701/94)												

Situazione dell'unità immobiliare dal 24/12/2002

N.	DATI IDENTIFICATIVI				DATI DI CLASSAMENTO				DATI DERIVANTI DA			
	Sezione Urbana	Foglio	Particella	Sub	Zona Cens.	Micro Zona	Categoria	Classe		Consistenza	Superficie Catastale	Rendita
1		32	100	10			D/7				Euro 14.326,51	VARIAZIONE NEL CLASSAMENTO del 24/12/2002 n. 53599 .1/2002 in atti dal 24/12/2002 (protocollo n. 193327) VARIAZIONE DI CLASSAMENTO
Indirizzo												
STRADA VICINALE DI CASA BIANCA SNC piano: T-1-2;												
Annotazioni												
classamento proposto con decreti i termini di cui all'art 1 comma3 (D.M. 701/94)												

MODULARIO
F. ng. rend. 657



MINISTERO DELLE FINANZE
DIPARTIMENTO DEL TERRITORIO
CATASTO EDILIZIO URBANO (RDL 13-4-1939, n. 652)

LIRE
200

Planimetria di u.i.u. in Comune di ~~SAN QUIRICO D'ORCIA~~ ~~BIACCIA~~ via ~~STRADA VICINALE~~ ~~DI CASA BIANCA~~ civ.....

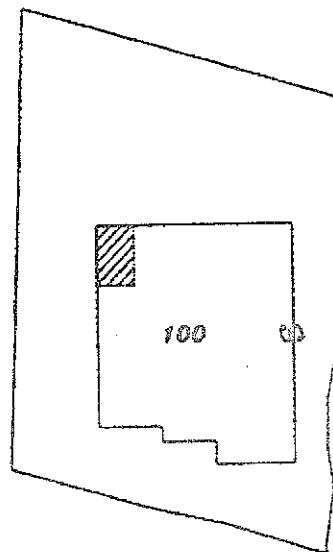

Planimetria N.C.T.
Foglio 32 mapp. 100
Scala 1:200



PIANO 1° SOTTOSTRADA

ORIENTAMENTO

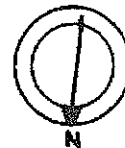

SCALA DI 1:200

Dichiarazione di N.C.
Denuncia di variazione

Compilata dal ING. VAGAGGINI PAOLA
(Titolo, cognome e nome)

RISERVATO ALL'UFFICIO

Ultima Planimetria in atti
Data presentazione: 24/12/2001 - Data: 24/01/2008 - n. SI0008678 - Richiedente CANAPINI SIMONE

Tot. schede: 1 - Formato di acq.: A4 (216x297) - Fatt. di scala: 1:1
della provincia di Siena n. 4

n. 100 sub. 11

data 20/12/01 Firma [Signature]



Catasto dei Fabbricati - Situazione al 24/01/2008 - Comune di SAN QUIRICO D'ORCIA (I135) - < Foglio: 32 Particella: 100 - Subalterno 11 >
STRADA VICINALE DI CASA BIANCA SING. piano: 1,

Visura storica per immobile

Situazione degli atti informatizzati dall'impianto meccanografico al 24/01/2008

Dati della richiesta	Comune di SAN QUIRICO D'ORCIA (Codice: I135) Provincia di SIENA
Catasto Fabbricati	Foglio: 32 Particella: 100 Sub.: 11

INTESTATO

1 S.E.L.P. S.P.A. con sede in SAN QUIRICO D'ORCIA	00801170523	(1) Proprietà per 1/1
---	-------------	-----------------------

Unità immobiliare dal 09/05/2003

N.	DATI IDENTIFICATIVI				DATI DI CLASSAMENTO				DATI DERIVANTI DA			
	Sezione Urbana	Foglio	Particella	Sub	Zona Cens.	Micro Zona	Categoria	Classe		Consistenza	Superficie Catastale	Rendita
1		32	100	11			C/6	I	130 m ²	143	Euro 140,99	VARIAZIONE TOPONOMASTICA del 09/05/2003 n. 57747 .1/2003 in atti dal 09/05/2003 (protocollo n. 109646) VARIAZIONE DI TOPONOMASTICA
Indirizzo STRADA VICINALE DI CASABIANCA SNC piano: T; Annotazioni classamento proposto con decorsi i termini di cui all'art 1 comma3 (D.M. 701/94)												

Situazione dell'unità immobiliare dal 24/12/2002

N.	DATI IDENTIFICATIVI				DATI DI CLASSAMENTO				DATI DERIVANTI DA			
	Sezione Urbana	Foglio	Particella	Sub	Zona Cens.	Micro Zona	Categoria	Classe		Consistenza	Superficie Catastale	Rendita
1		32	100	11			C/6	I	130 m ²		Euro 140,99	VARIAZIONE NEL CLASSAMENTO del 24/12/2002 n. 53599 .1/2002 in atti dal 24/12/2002 (protocollo n. 193327) VARIAZIONE DI CLASSAMENTO
Indirizzo STRADA VICINALE DI CASA BIANCA SNC piano: T; Annotazioni classamento proposto con decorsi i termini di cui all'art 1 comma3 (D.M. 701/94)												

Situazione dell'unità immobiliare dal 24/12/2001

N.	DATI IDENTIFICATIVI				DATI DI CLASSAMENTO				DATI DERIVANTI DA			
	Sezione Urbana	Foglio	Particella	Sub	Zona Cens.	Micro Zona	Categoria	Classe		Consistenza	Superficie Catastale	Rendita
1		32	100	11			C/6	I	130 m ²		Euro 140,99 L. 273.000	VARIAZIONE del 24/12/2001 n. 4901 .1/2001 in atti dal 24/12/2001 (protocollo n. 161127) AMPLIAMENTO -DIVERSA DISTRIBUZIONE DEGLI SPAZI INTERNI
Indirizzo STRADA VICINALE DI CASA BIANCA SNC piano: T; Annotazioni classamento proposto (D.M. 701/94)												

Visura storica per immobile

3 - Ora: 10.42.01

Situazione degli atti informatizzati dall'impianto meccanografico al 24/01/2008

Atti intestati dal 02/10/2003

DATI ANAGRAFICI
 DIRITTI E ONERI REALI
 (1) Proprietà per 1/1
 CODICE FISCALE 00801170523
 00801170523 Repertorio n.: 3099 Rogante: SANNINO DOMENICO MARIA Sede:

Atti intestati dal 24/12/2001

DATI ANAGRAFICI
 DIRITTI E ONERI REALI
 (1) Proprietà fino al 02/10/2003
 CODICE FISCALE 00801170523
 00801170523 AMPLIAMENTO-DIVERSA DISTRIBUZIONE DEGLI SPAZI INTERNI

DATI DERIVANTI DA

SRL CON SEDE IN PIANCASTAGNAIO
 VARIAZIONE del 24/12/2001 n. 4901.1/2001 in atti dal 24/12/2001 (protocollo n. 161127)
VARIAZIONE del 24/12/2001 (protocollo n. 161127) AMPLIAMENTO-DIVERSA DISTRIBUZIONE DEGLI SPAZI INTERNI

DATI DI CLASSAMENTO

DATI IDENTIFICATIVI		Superficie Catastale	Rendita
Foglio	32		L. 19.420.000
Particella	100		
Sub	5		
Micro Zona			
Categoria	D/7		
Classe			
Consistenza			

DATI DERIVANTI DA

STRADA VICINALE DI CASABIANCA piano: T-1;
 classamento proposto con decorso i termini di cui all'art. 1 comma3 (D.M. 701/94)

DATI DI CLASSAMENTO

STRADA VICINALE DI CASABIANCA piano: T-1;
 classamento proposto (D.M. 701/94)

DATI IDENTIFICATIVI

Classamento proposto dal 25/05/1999

DATI IDENTIFICATIVI		Superficie Catastale	Rendita
Foglio	32		
Particella	100		
Sub	5		
Micro Zona			
Categoria	D/7		
Classe			
Consistenza			

STRADA VICINALE DI CASABIANCA piano: T-1;
 classamento proposto (D.M. 701/94)

Mod.58

Partita 1000840

Mod.58

Visura storica per immobile

Visura n.: S10008686 Pag: 3 Fine

Data: 24/01/2008 - Ora: 10.42.01

Situazione degli atti informatizzati dall'impianto meccanografico al 24/01/2008

Situazione degli intestati dal 25/05/1999

N.	DATI ANAGRAFICI	CODICE FISCALE	DIRITTI E ONERI REALI
1	S.E.L.P. SRL CON SEDE IN PIANCASTAGNAIO	00801170523	(1) Proprieta' fino al 24/12/2001

DATI DERIVANTI DA VARIAZIONE del 25/05/1999 n. B01006.1/1999 in atti dal 25/05/1999 FRAZIONAMENTO PER TRASFERIMENTO DI DIRITTI RISTRUTTURAZIONE

Per ulteriori variazioni richiedere le visure storiche dei seguenti immobili variati o soppressi, originari del precedente:

- foglio 32 particella 100 subalterno 8

- foglio 32 particella 100 subalterno 9

Rilasciata da: **Ufficio Provinciale di SIENA** Richiedente: **CANAPINI SIMONE**

Visura per immobile

Situazione degli atti informatizzati al 24/01/2008

Data: 24/01/2008 - Ora: 10.42.17

Dati della richiesta	Comune di SAN QUIRICO D'ORCIA (Codice: I135)
Catasto Fabbricati	Provincia di SIENA
	Foglio: 32 Particella: 100 Sub.: 10

Unità immobiliare

N.	DATI IDENTIFICATIVI				DATI DI CLASSAMENTO				DATI DERIVANTI DA	
	Sezione	Foglio	Particella	Sub	Micro	Consistenza	Superficie	Rendita		
1	Urbana	32	100	10	Zona Cens.	D/7	Catastale	Euro 14.326,51	VARIAZIONE TOPONOMASTICA del 09/05/2003 n. 57749 .1/2003 in atti dal 09/05/2003 (protocollo n. 1.09648) VARIAZIONE DI TOPONOMASTICA	
Indirizzo										
STRADA VICINALE DI CASABIANCA SNC piano: T-1-2;										
Annotazioni										
classamento proposto con decorsi i termini di cui all'art 1 comma3 (D.M. 701/94)										

INTESATO

N.	DATI ANAGRAFICI	CODICE FISCALE	DIRITTI E ONERI REALI
1	S.E.L.P. S.P.A. con sede in SAN QUIRICO D'ORCIA	00801170523	(1) Proprietà per 1/1
DATI DERIVANTI DA			
ISTRUMENTO (ATTO PUBBLICO) del 02/10/2003 Trascrizione n. 3698. 1/2003 in atti dal 03/11/2003 Repertorio n. : 3099 Rogante: SANNINO DOMENICO MARIA Sede: POGGIBONSI TRASFORMAZIONE DI SOCIETA'			

Rilasciata da: Ufficio Provinciale di SIENA Richiedente: CANAPINI SIMONE

Data: 24/01/2008 - Ora: 17:41:25

Visura storica per immobile

Visura n.: 694310 Pag: 2

Fine

Situazione degli atti informatizzati dall'impianto meccanografico al 24/01/2008

Per ulteriori variazioni richiedere le visure storiche dei seguenti immobili variati o soppressi, originari del precedente:
- foglio 32 particella 100 subalterno 2
- foglio 32 particella 100 subalterno 1

Rilasciata da: Servizio Telematico

Data: 24/01/2008 - Ora: 17.41.25

Visura storica per immobile

Visura n.: 694310 Pag: 1 Segue

Situazione degli atti informatizzati dall'impianto meccanografico al 24/01/2008

Dati della richiesta	Comune di SAN QUIRICO D'ORCIA (Codice: 1135) Provincia di SIENA
Catasto Fabbricati	Foglio: 32 Particella: 100 Sub.: 9

Unità immobiliare soppressa dal 25/05/1999

N.	DATI IDENTIFICATIVI				DATI DI CLASSAMENTO				DATI DERIVANTI DA			
	Sezione	Foglio	Particella	Sub	Zona	Micro Zona	Categoria	Classe		Consistenza	Superficie Catastale	Rendita
1	Urbana	32	100	9	Cens.	Zona				Catastale		VARIAZIONE del 25/05/1999 n. B01006. I/1999 in atti dal 25/05/1999 FRAZIONAMENTO PER TRASFERIMENTO DI DIRITTI RISTRUTTURAZIONE

La soppressione ha originato i seguenti immobili:

- foglio 32 particella 100 sub. 3
- foglio 32 particella 100 sub. 6
- foglio 32 particella 100 sub. 4
- foglio 32 particella 100 sub. 5
- foglio 32 particella 100 sub. 7

Situazione dell'unità immobiliare dal 10/03/1988

N.	DATI IDENTIFICATIVI				DATI DI CLASSAMENTO				DATI DERIVANTI DA			
	Sezione	Foglio	Particella	Sub	Zona	Micro Zona	Categoria	Classe		Consistenza	Superficie Catastale	Rendita
1	Urbana	32	100	9	Cens.	Zona	D/7			Catastale	L. 8-9-40.000	VARIAZIONE del 10/03/1988 n. 1123. I/1988 in atti dal 24/05/1999 FRAZIONAMENTO -AMPLIAMENTO -VARIATA DESTINAZIONE -SOPRAELEVAZIONE

Indirizzo STRADA VICINALE DI CASABIANCA piano: 1-2;
Notifica - Partita 1000840 Mod.58 -

Situazione degli intestati dal 10/03/1988

N.	DATI ANAGRAFICI				CODICE FISCALE	DIRITTI E ONERI REALI
	SE.I.P. SRL CON SEDE IN PIANCASTAGNAIO	VARIAZIONE del 10/03/1988 n. 1123. I/1988 in atti dal 24/05/1999 FRAZIONAMENTO-AMPLIAMENTO-VARIATA DESTINAZIONE-SOPRAELEVAZIONE	00801170523	(1) Proprietà fino al 25/05/1999		
1	SE.I.P. SRL CON SEDE IN PIANCASTAGNAIO	VARIAZIONE del 10/03/1988 n. 1123. I/1988 in atti dal 24/05/1999 FRAZIONAMENTO-AMPLIAMENTO-VARIATA DESTINAZIONE-SOPRAELEVAZIONE	00801170523	(1) Proprietà fino al 25/05/1999		

Data: 24/01/2008 - Ora: 18.10.36

Visura storica per immobile

Visura n.: 705174 Pag: 2

Fine

Situazione degli atti informatizzati dall'impianto meccanografico al 24/01/2008

Per ulteriori variazioni richiedere le visure storiche dei seguenti immobili variati o soppressi, originari del precedente:

- foglio 32 particella 100 subalterno 2
- foglio 32 particella 100 subalterno 1

Rilasciata da: **Servizio Telematico**

Visura storica per immobile

Situazione degli atti informatizzati dall'impianto meccanografico al 24/01/2008

Dati della richiesta	Comune di SAN QUINICO D'ORCIA (Codice: 1135)
	Provincia di SIENA
Catasto Fabbricati	Foglio: 32 Particella: 100 Sub.: 8

Unità immobiliare soppressa dal 25/05/1999

N.	DATI IDENTIFICATIVI				DATI DI CLASSAMENTO				DATI DERIVANTI DA			
	Sezione	Foglio	Particella	Sub	Zona Cens.	Micro Zona	Categoria	Classe		Consistenza	Superficie Catastale	Rendita
1	Urbana	32	100	8								VARIAZIONE del 25/05/1999 n. B01006. 1/1999 in atti dal 25/05/1999 FRAZIONAMENTO PER TRASFERIMENTO DI DIRITTI RISTRUTTURAZIONE

La soppressione ha originato i seguenti immobili:

- foglio 32 particella 100 sub. 3
- foglio 32 particella 100 sub. 6
- foglio 32 particella 100 sub. 4
- foglio 32 particella 100 sub. 5
- foglio 32 particella 100 sub. 7

Situazione dell'unità immobiliare dal 10/03/1988

N.	DATI IDENTIFICATIVI				DATI DI CLASSAMENTO				DATI DERIVANTI DA			
	Sezione	Foglio	Particella	Sub	Zona Cens.	Micro Zona	Categoria	Classe		Consistenza	Superficie Catastale	Rendita
1	Urbana	32	100	8			B/7				L. 2.850,000	VARIAZIONE del 10/03/1988 n. 1123. 1/1988 in atti dal 24/05/1999 FRAZIONAMENTO -AMPLIAMENTO -VARIATA DESTINAZIONE -SOPRAELEVAZIONE
Indirizzo		STRADA VICINALE DI CASABIANCA piano. SI-T.										
Notifica		Partita		1000340		Mod.58						

Situazione degli intestati dal 10/03/1988

N.	DATI ANAGRAFICI		CODICE FISCALE		DIRITTI E ONERI REALI	
1	S.E.L.P. SRL CON SEDE IN PIANCASTAGNAIO		00801170523		(1) Proprietà fino al 25/05/1999	
DATI DERIVANTI DA		VARIAZIONE del 10/03/1988 n. 1123. 1/1988 in atti dal 24/05/1999 FRAZIONAMENTO -AMPLIAMENTO -VARIATA DESTINAZIONE -SOPRAELEVAZIONE				