

# GEOMETRA RUDI CAROLO

Allegato 4 \_ Planimetrie catastali

Data presentazione: 10/08/1995 - Data: 10/05/2022 - n. T119811 - Richiedente: CRLRDU67D04L157L

70051  
MODULARIO  
F. 10 (and. 02)  
51



MINISTERO DELLE FINANZE  
DIPARTIMENTO DEL TERRITORIO  
**CATASTO EDILIZIO URBANO** (RDL 13-4-1939, n. 652)

MOD. BN (CEU)  
LIRE  
500

Planimetria di u.i.u. in Comune di GAZZO PADOVANO..... via Toscanini..... civ.....

N.C.T.			N.C.E.U.			
Fg.	All. mapp.	Sez.	Fg.	All. mapp.	sub.	
14	/	248	C	1	/	248 2



PIANO TERRA H = 270  
270

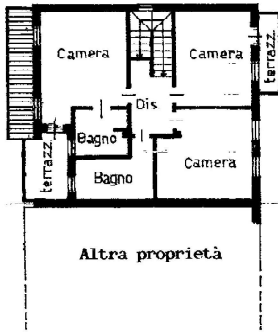

PIANO PRIMO H = 270  
270



Dichiarazione di N.C.   
Denuncia di variazione

Compilata dal Geometra Antonio Reato  
(Titolo, cognome e nome)

Identificativi catastali  
F. 51  
n. 248 sub 2

iscritto all'albo de... 1 Geometri  
della provincia di PADOVA n. 1863  
dalla 9.08.95 Firma [Signature]

RISERVATO ALL'UFFICIO  
7192-100095

Data presentazione: 10/08/1995 - Data: 10/05/2022 - n. T119811 - Richiedente: CRLRDU67D04L157L  
Totale schede: 1 - Formato di acquisizione: A4(210x297) - Formato stampa richiesto: A3(297x420)  
Ultima planimetria in atti

Planimetria catastale m.n° 248 sub 2

Catasto dei Fabbricati - Situazione al 10/05/2022 - Comune di GAZZO(D956) -< Foglio 14 - Partic. n. 248 - Subalterro 2 - VIA AETURO TOSCANINI Piano T - 1

# GEOMETRA RUDI CAROLO

Data presentazione: 10/08/1995 - Data: 10/05/2022 - n. T119813 - Richiedente: CRLRDU6/D04L15/L

70051

MODULARIO  
F. 10/1995 407

67

MINISTERO DELLE FINANZE  
DIPARTIMENTO DEL TERRITORIO

CATASTO EDILIZIO URBANO (RD.L. 10-4-1939, n. 652)

MOD. 50M (CEU)

LIRE  
500

Planimetria di u.i.u. in Comune di GAZZO PADOVANO via Toscanini civ. ....

N.C.T.			N.C.E.U.			
Fg.	All.	Mapp.	Sez.	Fg.	All.	mapp sub
14	/	248	C	1	/	248 3

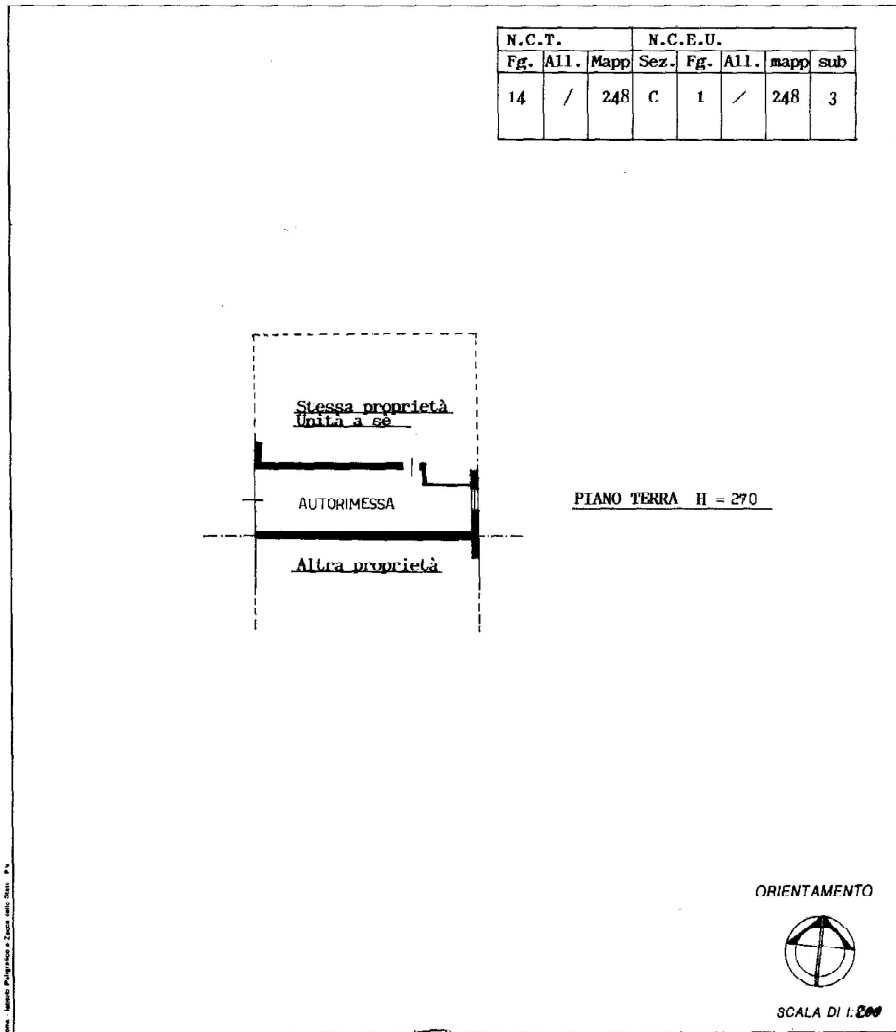

Dichiarazione di N.C.  Denuncia di variazione

Compilata dal geometra  
(Titolo, cognome e nome)  
Antonio Beato

iscritto all'albo dei geometri  
della provincia di PADOVA n. 1963  
data 9.08.95 Firma R. Rudi

RISERVATO ALL'UFFICIO

7492 = 10RG095

Data presentazione: 10/08/1995 - Data: 10/05/2022 - n. T119813 - Richiedente: CRLRDU67D04L157L  
Totale schede: 1 - Formato di acquisizione: A4(210x297) - Formato stampa richiesto: A3(297x420)  
Ultima planimetria in atti

Planimetria catastale m.n° 248 sub 3