

**VISURE IMMOBILE - PLANIMETRIA**

MODULARIO  
P. - Cat. S. 7. - 318



MINISTERO DELLE FINANZE  
DIREZIONE GENERALE DEL CATASTO E DEI SERVIZI TECNICI ERARIALI

Mod. B (Nuovo Catasto Edilizio Urbano)

Lire  
20

# NUOVO CATASTO EDILIZIO URBANO

(R. DECRETO-LEGGE 13 APRILE 1968, N. 685)

Planimetria dell'immobile situato nel Comune di BUSTO ARSIZIO Via PIRANDELLO 26  
Ditta QUARTIERE MASSIMO S.R.L. di LIVIO COLOMBO & C. con sede in MILANO, VIA DANTE 16.  
Allegata alla dichiarazione presentata all'Ufficio Tecnico Erariale di VARESE scheda n° 1247340

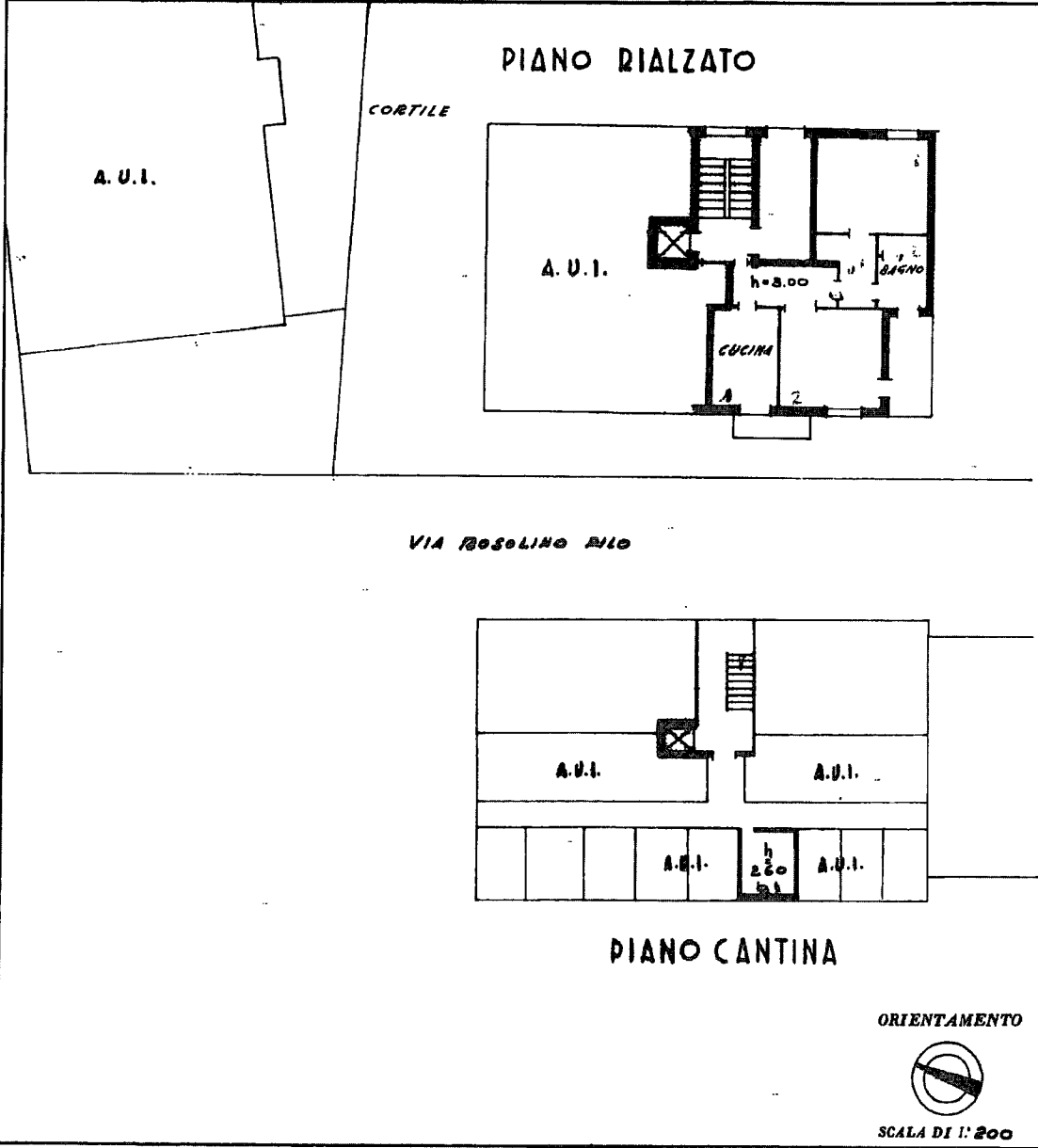

*Carlo Fontana*

SPAZIO RISERVATO PER LE ANNOTAZIONI D'UFFICIO

DATA  
PROT. N°

Compilata dal *dot. ing. Carlo Fontana*  
(Titolo, nome e cognome del tecnico)

Iscritto all'Albo degli ingegneri al n° 120  
della Provincia di VARESE

DATA 30 giugno 1966

Firma: *Carlo Fontana*

MODULARIO  
F. - Cat. S. T. - 81F



MINISTERO DELLE FINANZE  
DIREZIONE GENERALE DEL CATASTO E DEI SERVIZI TECNICI ERARIALI

Mod. B (Nuovo Catasto Edilizio Urbano)

Lire  
20

# NUOVO CATASTO EDILIZIO URBANO

(R. DECRETO-LEGGE 13 APRILE 1959, N. 633)

Planimetria dell'immobile situato nel Comune di BUSTO ARSIZIO Via PIRANDELLO 26  
Ditta QUARTIERE MASSIMO S. r. l. S. di LIVIO COLOMBO & C. con sede in MILANO, VIA DANTE 16  
Allegata alla dichiarazione presentata all'Ufficio Tecnico Erariale di VARESE scheda n° 78473421

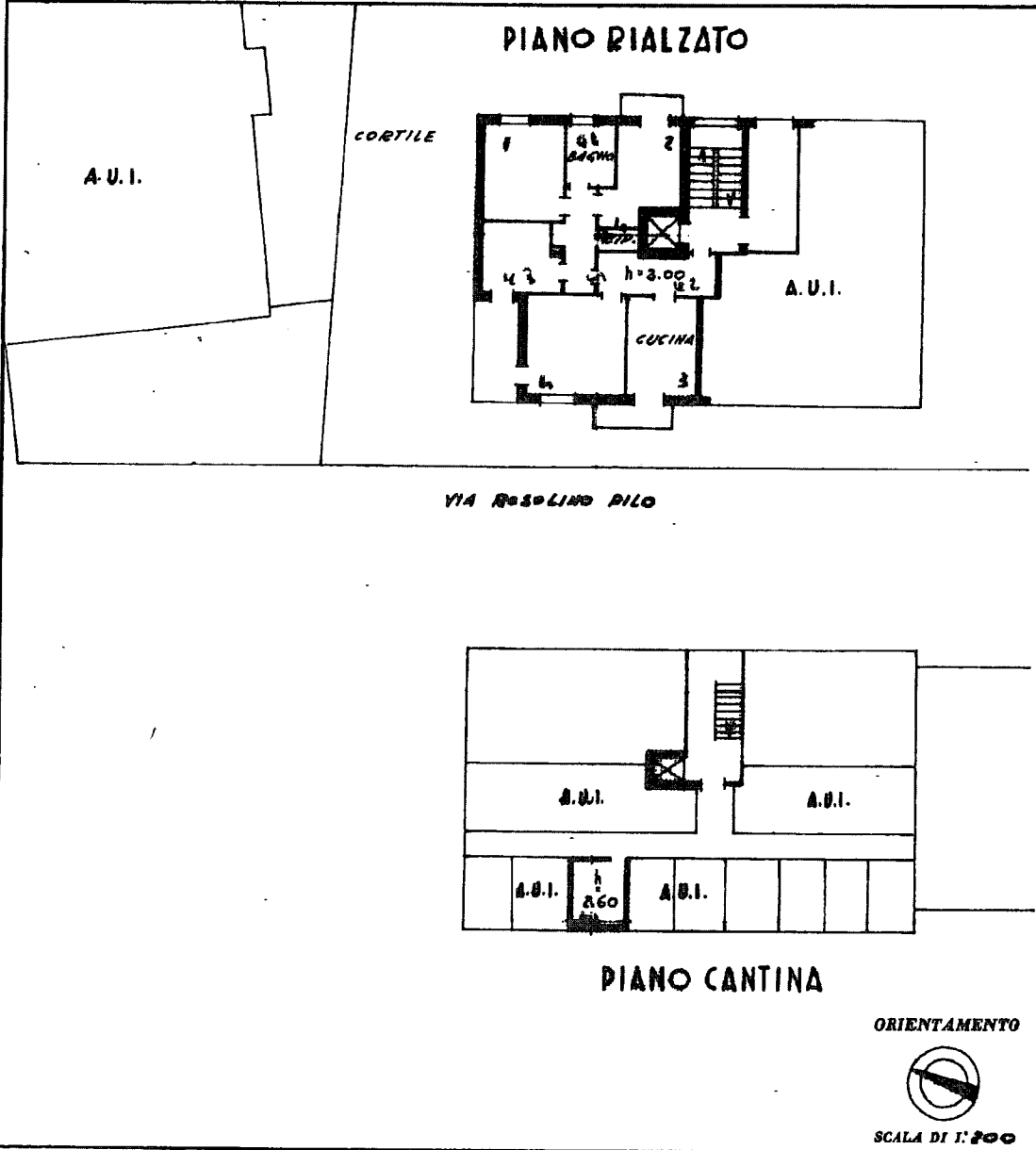

*di...*

**SPAZIO RISERVATO PER LE ANNOTAZIONI D'UFFICIO**

DATA	
PROT. N°	

Compilata dal dot. ing. Carlo Fontana  
(Titolo, data e ragione del servizio)

Iscritto all'Albo degli ingegneri al n° 120  
della Provincia di VARESE

DATA 30 giugno 1966

Firma: ing. Carlo Fontana

MODULARIO  
F. - Cat. S. T. - 315



MINISTERO DELLE FINANZE  
DIREZIONE GENERALE DEL CATASTO E DEI SERVIZI TECNICI ERARIALI

Mod. B (Nuovo Catasto Edilizio Urbano)

Lire  
20

# NUOVO CATASTO EDILIZIO URBANO

(R. DECRETO-LEGGE 13 APRILE 1959, N. 685)

Planimetria dell'immobile situato nel Comune di BUSTO ARSIZIO Via PIRANDELLO 26

Ditta QUARTIERE MASSIMO S. G. S. di LIVIO COLOMBO E C. con sede in MILANO, VIA DANTE 16

Allegata alla dichiarazione presentata all'Ufficio Tecnico Erariale di VARESE scheda n° 1247335

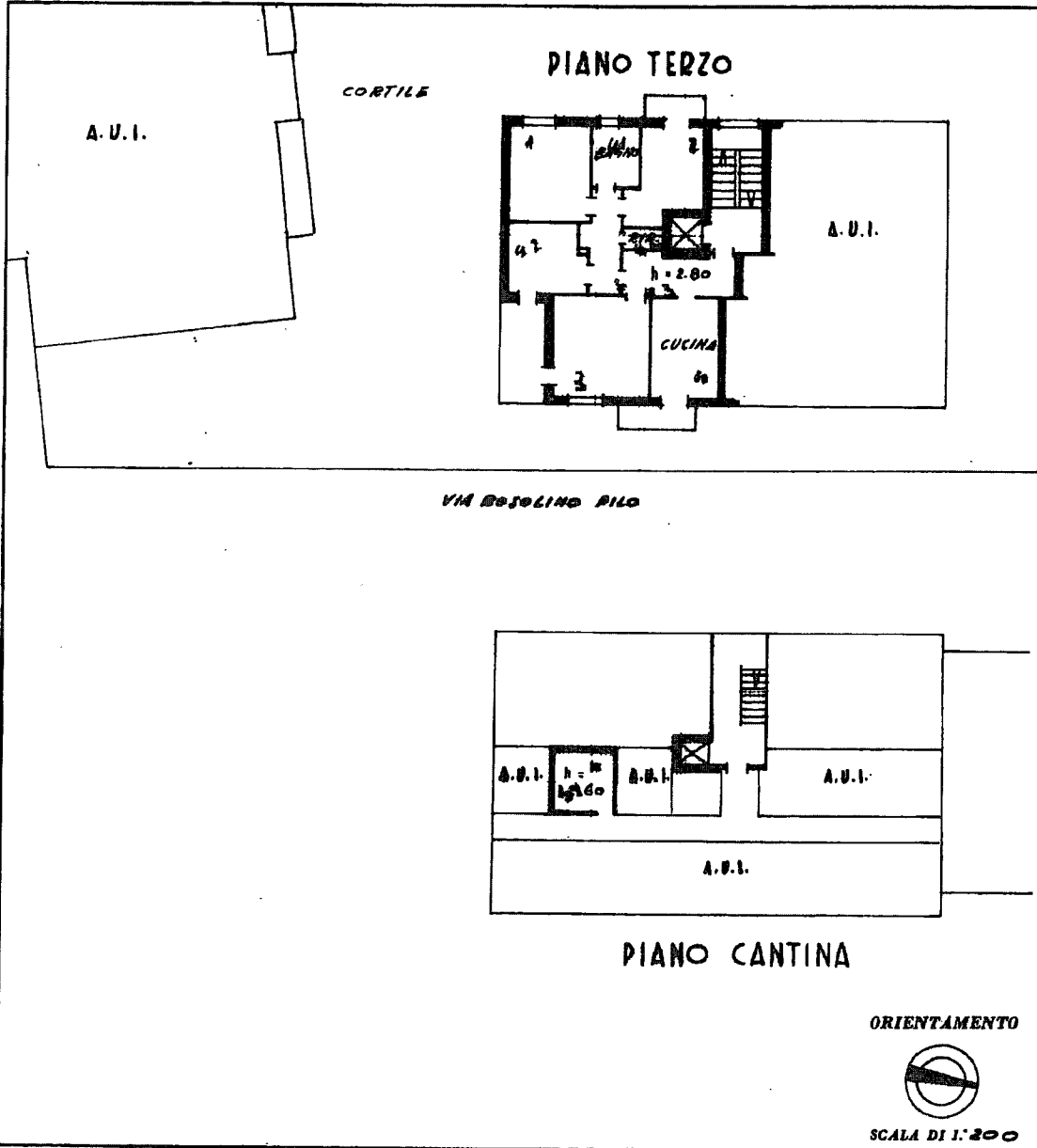

*Carlo Fontana*

SPAZIO RISERVATO PER LE ANNOTAZIONI D'UFFICIO

DATA	
PROT. N°	

Compilata dal dot. ing. Carlo Fontana  
(Titolo, scala e cognome del tecnico)

Iscritto all'Albo degli ingegneri al n° 180  
della Provincia di VARESE

DATA 30 giugno 1966

Firma: ing. Carlo Fontana

MODULARIO  
F. - Cat. S. T. - 213



MINISTERO DELLE FINANZE  
DIREZIONE GENERALE DEL CATASTO E DEI SERVIZI TECNICI ERARIALI

Mod. B (Nuovo Catasto Edilizio Urbano)

Lire  
20

# NUOVO CATASTO EDILIZIO URBANO

(R. DECRETO-LEGGI 12 APRILE 1950, N. 652)

Planimetria dell'immobile situato nel Comune di BUSTO ARSIZIO Via PIRANDELLO 26

Ditta QUARTIERE MASSIMO S. a. S. di LIVIO COLOMBO E C. con SEDE IN MILANO, VIA DANTE 15

Allegata alla dichiarazione presentata all'Ufficio Tecnico Erariale di VARESE scheda n° 1247383

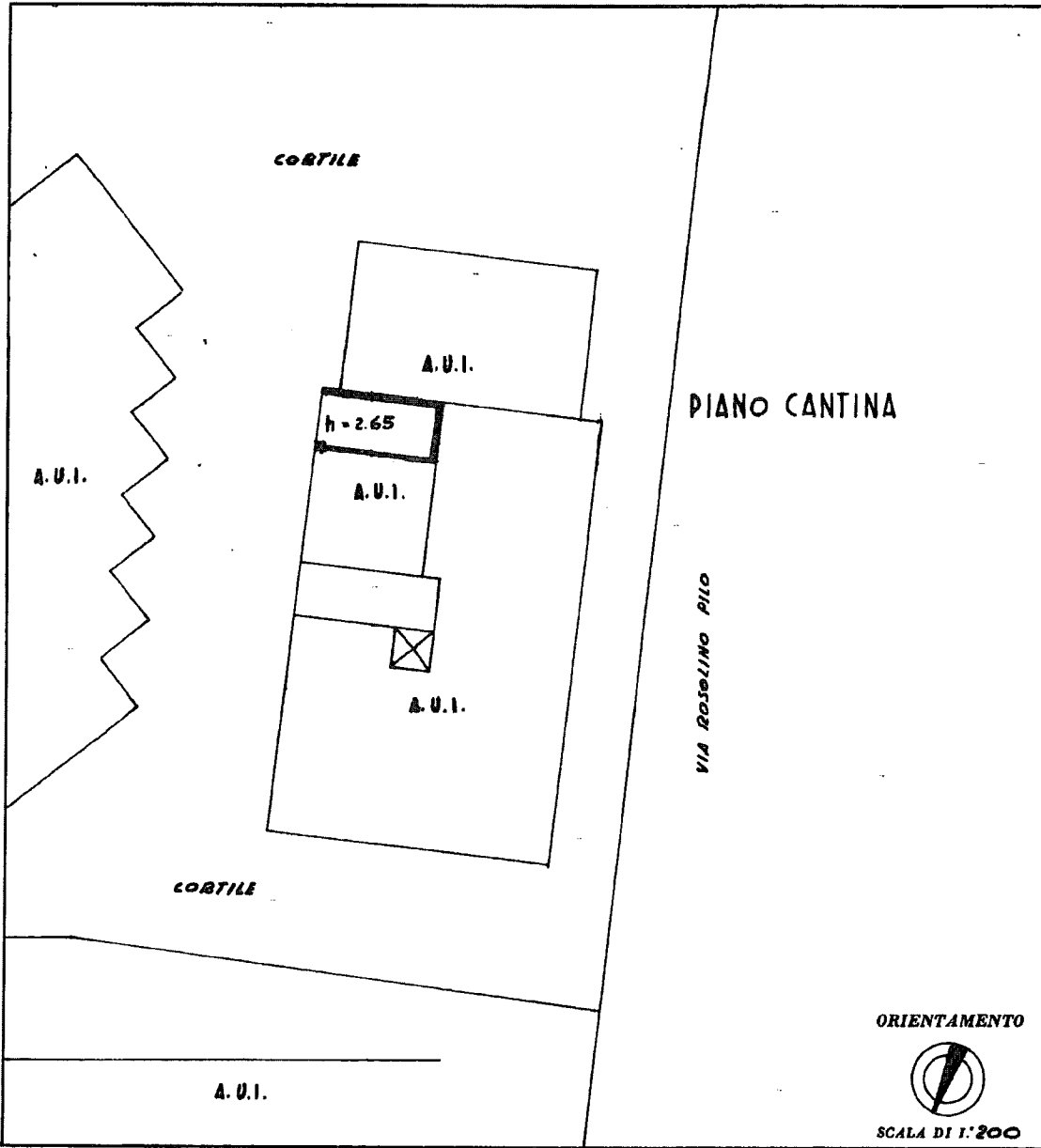

SPAZIO RISERVATO PER LE ANNOTAZIONI D'UFFICIO

DATA  
PROT. N°

Compilato dal elett. ing. Carlo Fontana  
(Titolo, nome e cognome del tecnico)

Iscritto all'Albo degli ingegneri al n° 120  
della Provincia di VARESE

DATA 30 giugno 1966

Firma: Carlo Fontana