

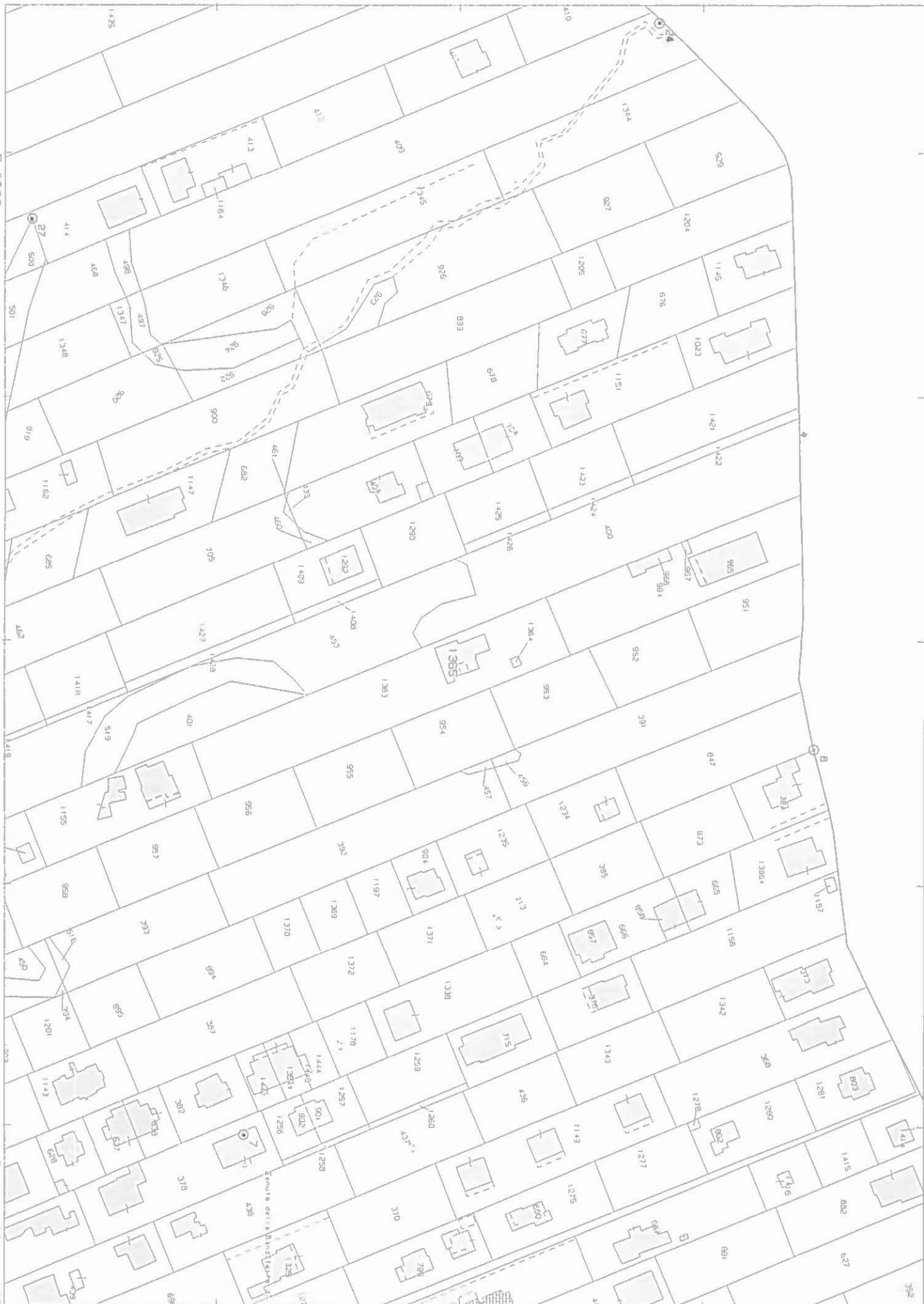

E=6500

I Particella 1365



Vis. ord. (1.00 euro)

Comune: POMEZIA
Foglio: 49
Richiedente: MORONI

Scala originale 1:2000
Dimensione cornice 534.000 x 378.000 metri

22-Mar-2016 10:20:37
Prot. n. RM0177320/2016

ELABORATO PLANIMETRICO

Compilato da:
Iacoangeli Mauro

Iscritto all'albo:
Geometri

Prov. Roma

N. 8031

**Agenzia del Territorio
CATASTO FABBRICATI**

Ufficio Provinciale di
Roma

Comune di Ardea

Protocollo n. RM0312772 del 15/03/2010

Sezione: Foglio: 49

Particella: 1365

Tipo Mappale n. 905385 del 03/07/2009

Dimostrazione grafica dei subalterni

Scala 1 : 500

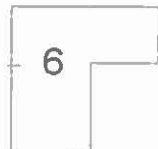

FANTAF SEMISTRUTTO 210

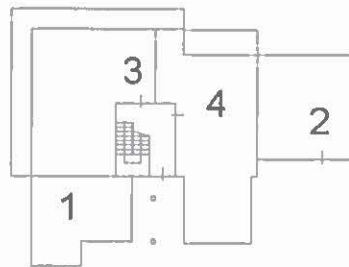

FANTAF TERRAZZ 210



PART 1364

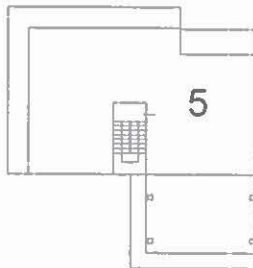

FANTAF PRIMO 210

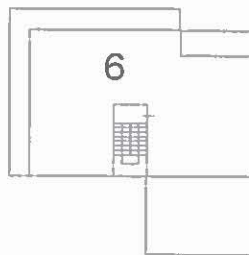

FANTAF SECONDO 210

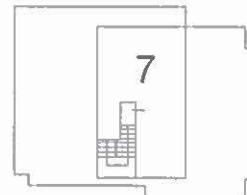

Ultima Planimetria in atti

Data: 22/03/2016 - n. RM0177340 - Richiedente

Scheda 1 di 1 - Formato di acq.: A4(210x297) - Fatt. di scala: 1:1

Catasto del fabbricati - Situazione al 22/03/2016 - Comune di ARDEA(MZ13) - < Foglio: 49 Particella: 1365 - Elaborato planimetrico

**Agenzia del Territorio
CATASTO FABBRICATI
Ufficio Provinciale di
Roma**

Dichiarazione protocollo n. RM0312772 del 15/03/2010

Planimetria di u.i.u. in Comune di Ardea

Via Sant'antonio

civ. SNC

Identificativi Catastali:

Sezione:

Foglio: 49

Particella: 1365

Subalterno: 1

Compilata da:

Iacoangeli Mauro

Iscritto all'albo:

Geometri

Prov. Roma

N. 8031

Scheda n. 1

Scala 1:100

ABITAZIONE

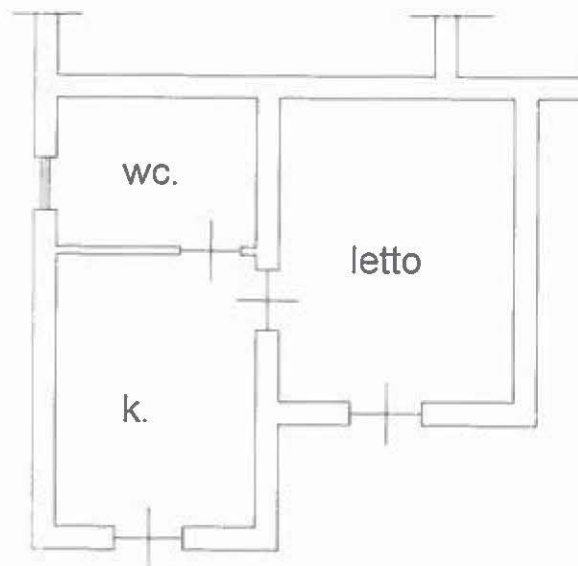

PIANTA P. TERRA h. 2.55



Catasto dei fabbricati - Situazione al 22/03/2016 - Comune di ARDEA (MZ15) - < Foglio: 49 Particella: 1365 - Subalterno 1 >
VIA SANT' ANTONIO SNC piano: T;

Ultima Planimetria in atti

Data: 22/03/2016 - n. RM0177344 - Richiedente MORONI MAURIZIO

Foto: schede: 1 Formato di acq.: A4(210x297) Fatt. di scala: 1:1

**Agenzia del Territorio
CATASTO FABBRICATI
Ufficio Provinciale di
Roma**

Dichiarazione protocollo n. RM0312772 del 15/03/2010

Planimetria di u.i.u. in Comune di Ardea

Via Sant'antonio

civ. SNC

Identificativi Catastali:

Sezione:
Foglio: 49
Particella: 1365
Subalterno: 2

Compilata da:
Iacoangeli Mauro

Iscritto all'albo:
Geometri

Prov. Roma

N. 8031

Scheda n. 1

Scala 1:100

ABITAZIONE



PIANTA P. TERRA h. 2.55



Catasto dei fabbricati - Situazione al 22/03/2016 - Comune di ARDEA (MZ13) - < Foglio: 49 Particella: 1365 - Subalterno 2 >
VIA SANT' ANTONIO SNC piano: T;

Ultima Planimetria in atti

Data: 22/03/2016 - n. RM0177347 - Richiedente MORONI MAURIZIO

1 di schede: 1 Formato di acq.: A4(210x297) Fatt. di scala: 1:1

**Agenzia del Territorio
CATASTO FABBRICATI
Ufficio Provinciale di
Roma**

Dichiarazione protocollo n. RM0312772 del 15/03/2010

Planimetria di u.i.u. in Comune di Ardea

Via Sant'antonio

civ. SNC

Identificativi Catastali:

Sezione:
Foglio: 49
Particella: 1365
Subalterno: 3

Compilata da:
Iacoangeli Mauro

Iscritto all'albo:
Geometri

Prov. Roma

N. 8031

Scheda n. 1

Scala 1:200

ABITAZIONE

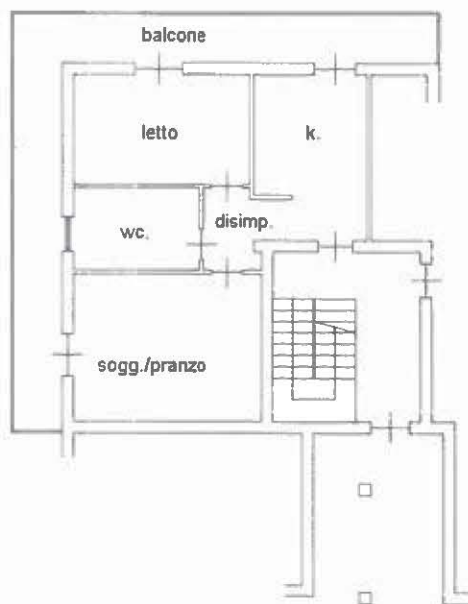

PIANTA P. TERRA h. 2.80



Catasto dei fabbricati - Situazione al 22/03/2016 - Comune di ARDEA (M213) - < Foglio: 49 Particella: 1365 - Subalterno 3 >
VIA SANT' ANTONIO SNC piano: T;

Ultima Planimetria in atti

**Agenzia del Territorio
CATASTO FABBRICATI
Ufficio Provinciale di
Roma**

Dichiarazione protocollo n. RM0312772 del 15/03/2010

Planimetria di u.i.u. in Comune di Ardea

Via Sant'antonio

civ. SNC

Identificativi Catastali:

Sezione:

Foglio: 49

Particella: 1365

Subalterno: 4

Compilata da:

Iacoangeli Mauro

Isritto all'albo:

Geometri

Prov. Roma

N. 8031

Scheda n. 1

Scala 1:200

ABITAZIONE



PIANTA P. TERRA h. 2.80



Catasto dei fabbricati - Situazione al 22/03/2016 - Comune di ARDEA (M213) - < Foglio: 49 Particella: 1365 - Subalterno 4 >
VIA SANT' ANTONIO SNC piano: 1;

Ultima Planimetria in atti

**Agenzia del Territorio
CATASTO FABBRICATI
Ufficio Provinciale di
Roma**

Dichiarazione protocollo n. RM0312772 del 15/03/2010

Planimetria di u.i.u. in Comune di Ardea

Via Sant'antonio

civ. SNC

Identificativi Catastali:

Sezione:

Foglio: 49

Particella: 1365

Subalterno: 4

Compilata da:

Iacoangeli Mauro

Iscritto all'albo:

Geometri

Prov. Roma

N. 8031

Scheda n. 2

Scala 1:100

CANTINA

PIANTA P. TERRA H.md. 2.60

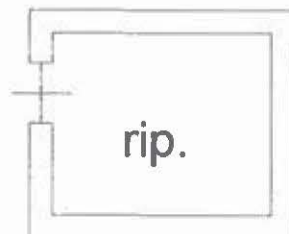

Catasto dei Fabbricati - Situazione al 22/03/2016 - Comune di ARDEA (M213) - < Foglio: 49 Particella: 1365 - Subalterno 4 >
VIA SANT'ANTONIO SNC piano: T;

Ultima Planimetria in atti

**Agenzia del Territorio
CATASTO FABBRICATI
Ufficio Provinciale di
Roma**

Dichiarazione protocollo n. RM0312772 del 15/03/2010

Planimetria di u.i.u. in Comune di Ardea

Via Sant'antonio

civ. SNC

Identificativi Catastali:

Sezione:
Foglio: 49
Particella: 1365
Subalterno: 5

Compilata da:
Iacoangeli Mauro

Iscritto all'albo:
Geometri

Prov. Roma

N. 8031

Scheda n. 1 Scala 1:200

ABITAZIONE

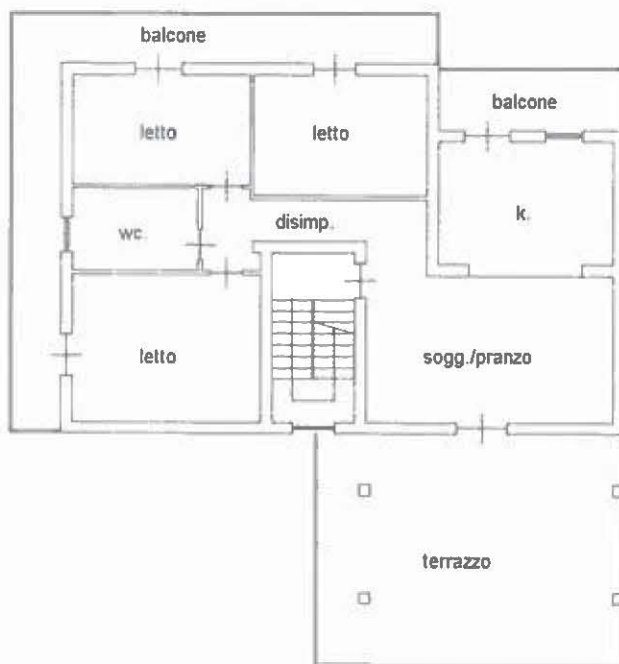

PIANTA P. PRIMO h. 2.70



Catasto dei fabbricati - Situazione al 22/03/2016 - Comune di ARDEA (M213) - < Foglio: 49 Particella: 1365 - Subalterno 5 >
VIA SANT' ANTONIO SNC piano: 1;

Ultima Planimetria in atti

**Agenzia del Territorio
CATASTO FABBRICATI
Ufficio Provinciale di
Roma**

Dichiarazione protocollo n. RM0312772 del 15/03/2010

Planimetria di u.i.u. in Comune di Ardea

Via Sant'antonio

civ. SNC

Identificativi Catastali:

Sezione:

Foglio: 49

Particella: 1365

Subalterno: 6

Compilata da:
Iacoangeli Mauro

Iscritto all'albo:
Geometri

Prov. Roma

N. 8031

Scheda n. 1

Scala 1:200

ABITAZIONE

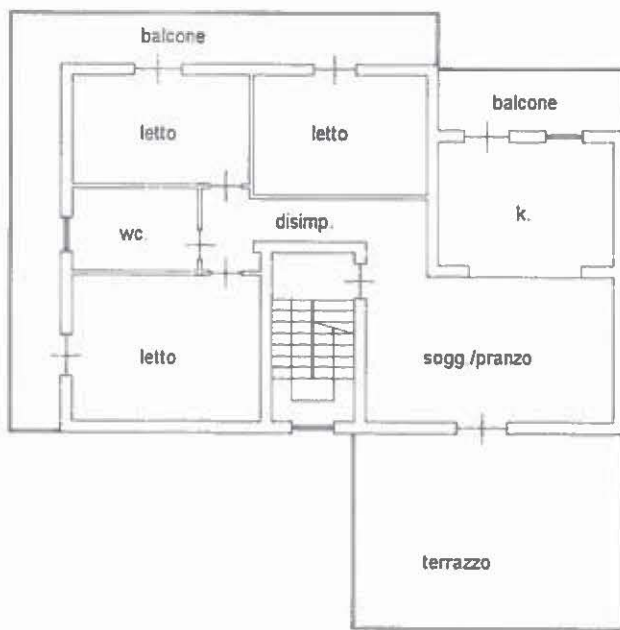

PIANTA P. SECONDO h. 2.70



Catasto dei fabbricati - Situazione al 22/03/2016 - Comune di ARDEA (M213) - < Foglio: 49 Particella: 1365 - Subalterno 6 >
VIA SANT'ANTONIO SNC piano: 2-S1;

Ultima Planimetria in atti

**Agenzia del Territorio
CATASTO FABBRICATI
Ufficio Provinciale di
Roma**

Dichiarazione protocollo n. RM0312772 del 15/03/2010

Planimetria di u.i.u. in Comune di Ardea

Via Sant'antonio

civ. SNC

Identificativi Catastali:

Sezione:

Foglio: 49

Particella: 1365

Subalterno: 6

Compilata da:
Iacoangeli Mauro

Iscritto all'albo:
Geometri

Prov. Roma

N. 8031

Scheda n. 2

Scala 1:100

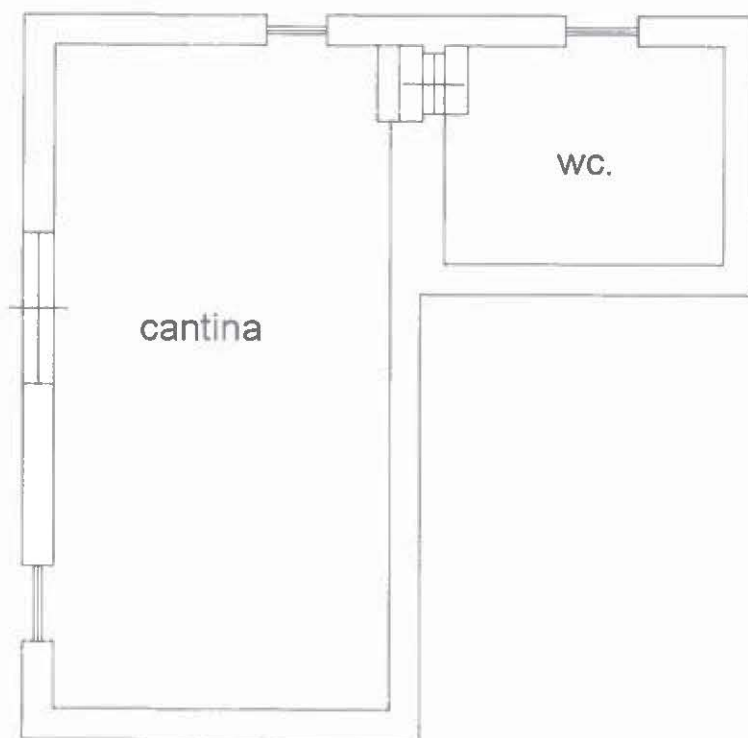

PIANTA P. SEMINTERRATO h. 2.10



Catasto dei fabbricati - Situazione al 22/03/2016 - Comune di ARDEA (M215) - < Foglio: 49 Particella: 1365 - Subalterno 6 >
VIA SANT' ANTONIO SNC piano: 2-S1;

Ultima Planimetria in atti

Data: 22/03/2016 - n. RM0177361 - Richiedente MORONI MAURIZIO

Fot.scheda: 2 Formato di acq.: A4(210x297) Fatt. di scala: 1:1

Agenzia del Territorio
CATASTO FABBRICATI
Ufficio Provinciale di
Roma

Dichiarazione protocollo n. RM0312772 del 15/03/2010

Planimetria di u.i.u. in Comune di Ardea

Via Sant'antonio

civ. SNC

Identificativi Catastali:

Sezione:

Foglio: 49

Particella: 1365

Subalterno: 7

Compilata da:

Iacoangeli Mauro

Iscritto all'albo:

Geometri

Prov. Roma

N. 8031

Scheda n. 1

Scala 1:200

LOCALE DEPOSITO

PIANO TERZO

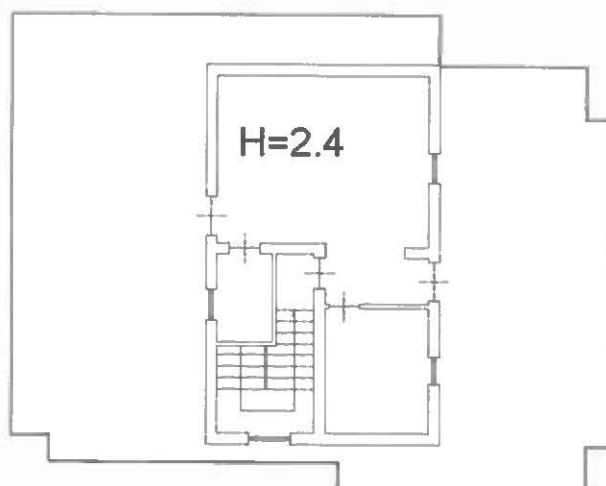

Catasto dei fabbricati - Situazione al 22/03/2016 - Comune di ARDEA (M213) - < Foglio: 49 Particella: 1365 - Subalterno 7 >
VIA SANT' ANTONIO SNC piano: 3;

Ultima Planimetria in atti

Data: 22/03/2016 - n. RM0177363 - Richiedente MORONI MAURIZIO

Fot. schede: 1 - Formato di acq.: A4(210x297) - Fatt. di scala: 1:1