



N=4975900

E=1620500

1 Particella: 348

4-Me.g-2022_15-35_14
Scala originale: 1:1000
Dimensione cornice: 287.000 x 189.000 metri
Protocollo pratica T328959/2022

Comune: (MN) VIADANA
Foglio: 107

**Agenzia delle Entrate
CATASTO FABBRICATI
Ufficio Provinciale di
Mantova**

ELABORATO PLANIMETRICO

Compilato da:
Cagossi Sergio

Iscritto all'albo:
Geometri

Prov. Mantova

N. 01567

Comune di Viadana

Protocollo n. MN0009342 del 09/02/2015

Sezione: Foglio: 107

Particella: 348

Tipo Mappale n.

del

Dimostrazione grafica dei subalterni

Scala 1 : 500

PIANO INTERRATO

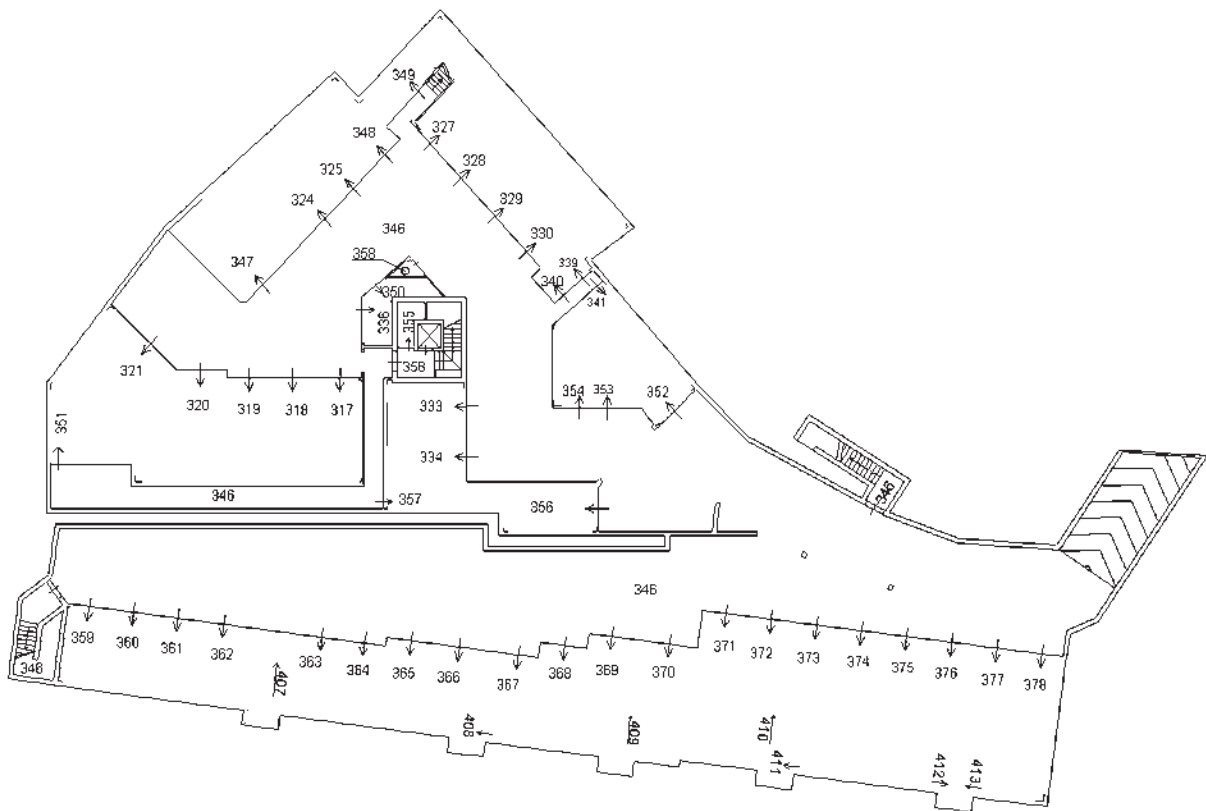

Ultima planimetria in atti



Agenzia delle Entrate
CATASTO FABBRICATI
Ufficio provinciale di Mantova

Ultima planimetria in atti

Data: 05/05/2022 - n. T91154 - Richiedente: Telematico

Totale schede: 3 - Formato di acquisizione: A3(297x420) - Formato stampa richiesto: A4(210x297) - Fattore di scala non utilizzabile

ELABORAZIONE PLANIMETRICO	Completato da: Cagossi Sergio	Iscritto all'albo: Geometri	Prov. Mantova	N. 01567
Comune di Viadana	Sezione: Foglio: 107	Particella: 348	Pr. 00009342.p.	09/02/2015 del 41
Dimostrazione grafica dei subalterni				
Tipo Mappale n. del			Scala 1 : 500	

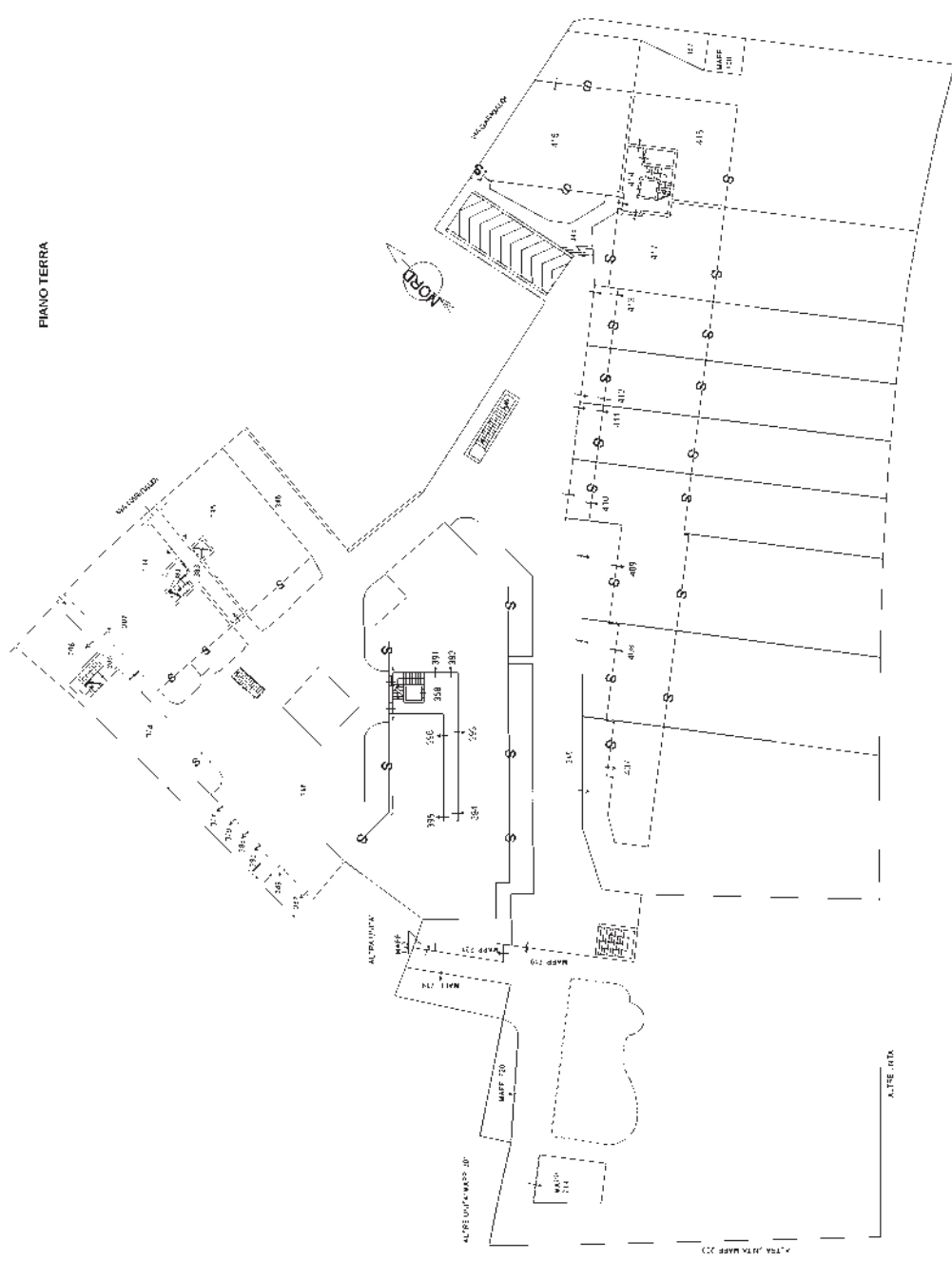

Agenzia delle Entrate
CATASTO FABBRICATI
Ufficio provinciale di Mantova

ELABORAZIONE PLANIMETRICA	Completato da: Cagossi Sergio	Iscritto all'albo: Geometri	Prov. Mantova	N. 01567
Comune di Viadana	Sezione: 107	Foglio: 107	Particella: 348	del 09/02/2015
Dimostrazione grafica dei subalterni			Tipo Mappale n. del	Scala 1 : 500

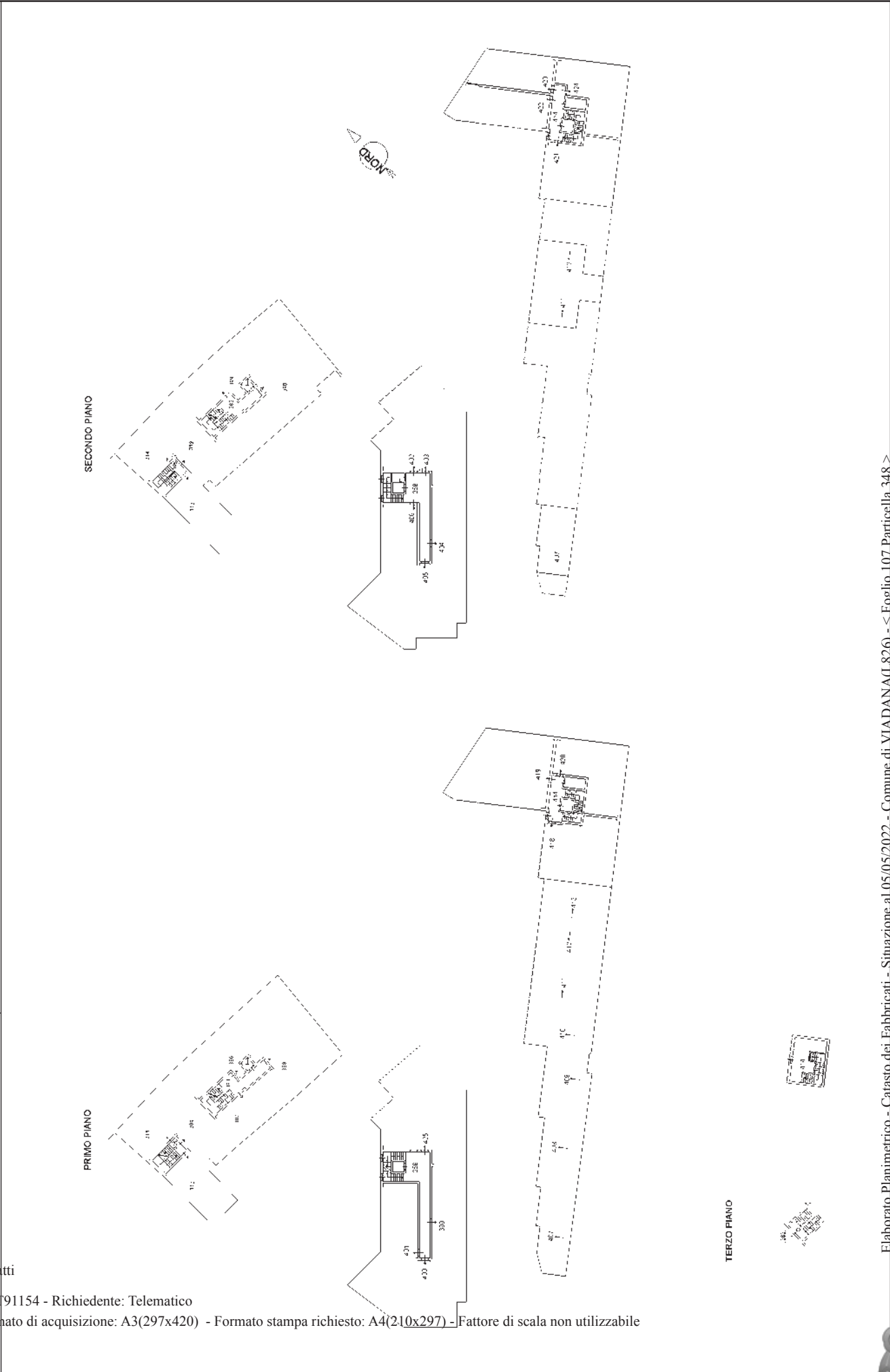

Ultima planimetria in atti