

N=-7400

Allegato "4"

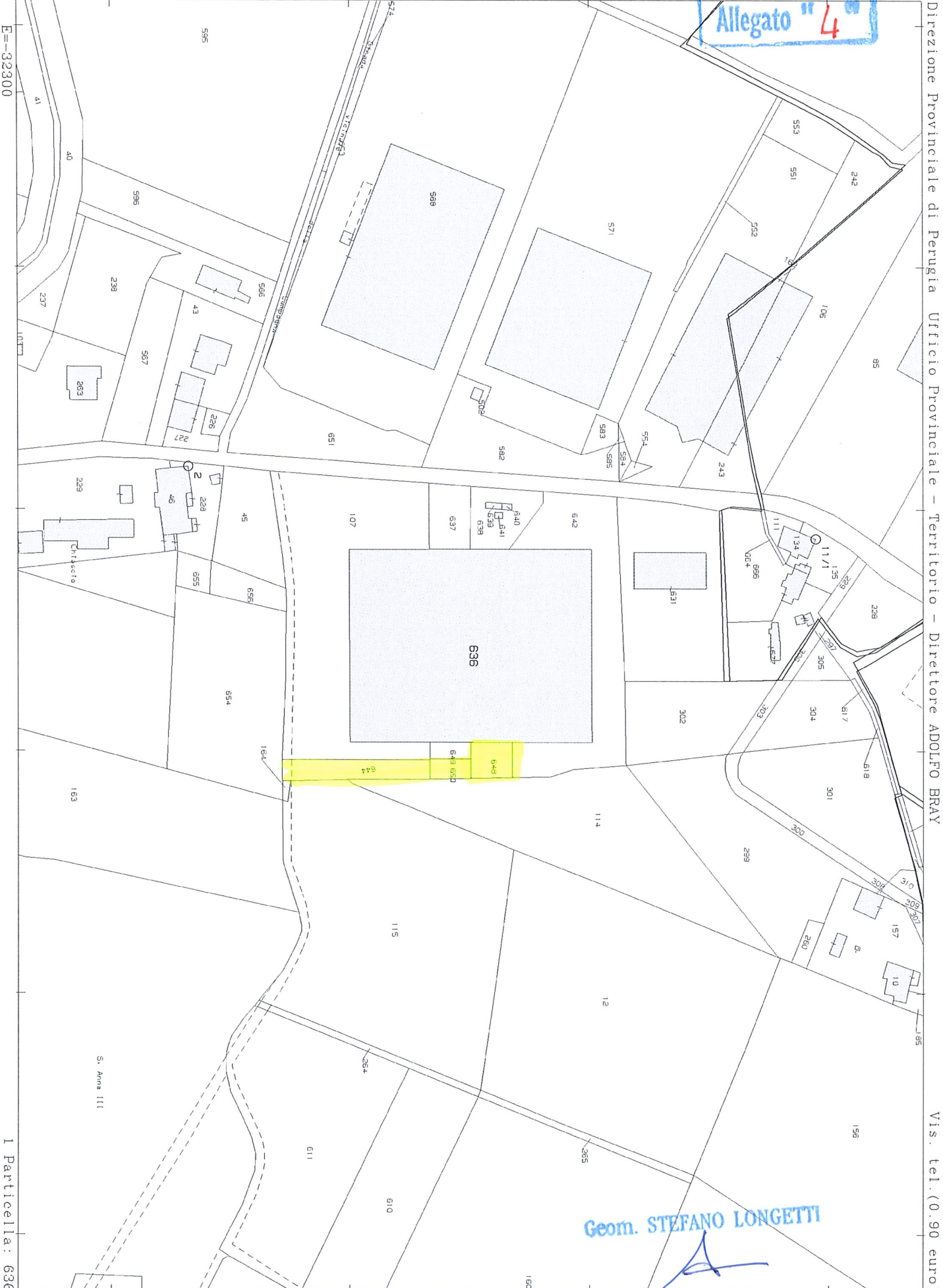

Direzione Provinciale di Perugia Ufficio Provinciale - Territorio - Direttore ADOLFO BRAY

E=-32300

I Particella: 636

Geom. STEFANO LONGETTI

Comune: (PG) BETTONA
Foglio: 5

Scala originale: 1:2000
Dimensione cornice: 534.000 x 378.000 metri
20-Mag-2024 16:7:56
Protocollo pratica T304010/2024

Allegato "3"

Compilata da:
Caponi Lamberto
Iscritto all'albo:
Geometri
Prov. Perugia
N. 1408

Identificativi Catastali:
Sezione: 5
Foglio: 5
Particella: 636
Subalterno: 19

Dichiarazione protocollo n. PG0272933 del 14/10/2014
Planimetria di u.i.u. in Comune di Bettona
Via Ponte Di Ferro
civ. SNC

Agenzia delle Entrate
CATASTO FABBRICATI
Ufficio provinciale di
Perugia

Scheda 1
Scala 1: 200

PIANO TERRA

Magazzino
h=5.30

ORIENTAMENTO



Geom. STEFANO LONGETTI

Catasto dei Fabbricati - Situazione al 01/03/2024 - Comune di BETTONA (A832) - Foglio 5 - Particella 636 - Subalterno 19 - Inquadratura 01

VIA PONTE DI FERRO n. SNC Piano T

Ultima planimetria in atti

Data: 01/03/2024 - n. T71140 - Richiedente: LNGSFN73R25G478E

Totale schede: 1 - Formato di acquisizione: A3(297x420) - Formato stampa richiesto: A4(210x297)

N. 04485
 Prov. Perugia
 Iscritto all'albo: Geometri
 P. Prof. n. 08/11/2019 del
 Tipo Mappale n. del
 Scala 1 : 1000
 Foglio: 5
 Particella: 636
 Sezione:
 Dimostrazione grafica dei subalterni
 Comune di Bettona
 Compilato da: Lenzi Fabrizio
 ELABORATO PLANIMETRICO

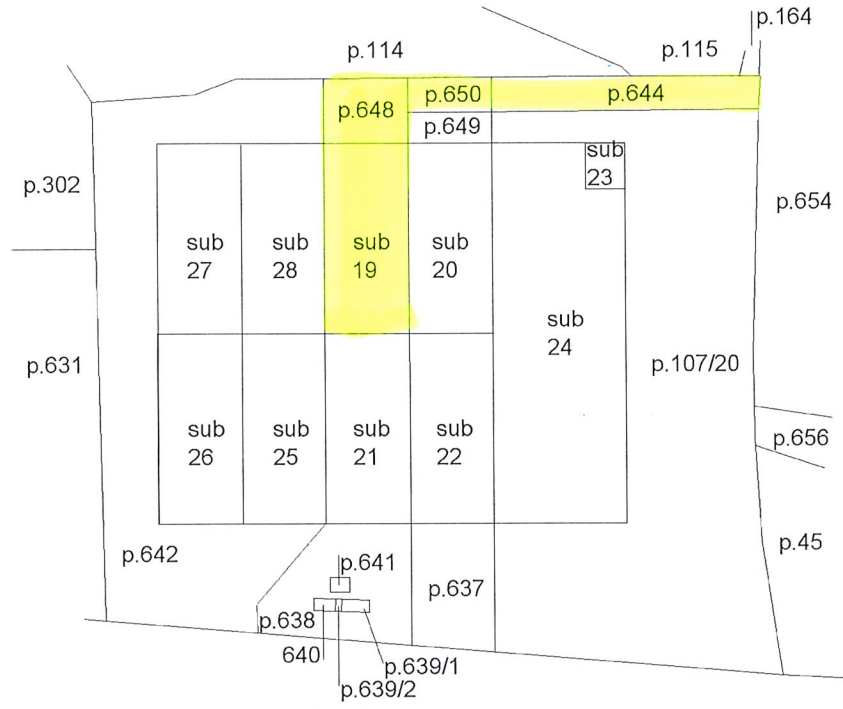

strada vicinale della campana

elaborato planimetrico piano terra scala 1:1000

sub 16	sub 17	sub 12	sub 18
sub 15	sub 14	sub 13	

elaborato planimetrico piano primo (copertura) scala 1:1000

Agenzia delle Entrate
 Catasto Fabbricati
 Ufficio provinciale di Perugia

Ultima planimetria in atti

Data: 27/11/2023 - n. T226311 - Richiedente: Telematico

Totale schede: 1 - Formato di acquisizione: A3(297x420) - Formato stampa richiesto: A4(210x297) - Fattore di scala non utilizzabile

Geom. STEFANO LONGETTI



Elaborato Planimetrico - Catasto dei Fabbricati - Situazione al 27/11/2023 - Comune di BETTONA (A832) - < Foglio 5 Particella 636 >