

MODULARIO
P. - Cat. S. T. - 315



MINISTERO DELLE FINANZE
DIREZIONE GENERALE DEL CATASTO E DEI SERVIZI TECNICI ERARIALI

Mod. B (Nuovo Catasto Edilizio Urbano)

Lire
20

NUOVO CATASTO EDILIZIO URBANO

Planimetria dell'immobile situato nel Comune di PACHINO Via BUGGIA
Ditta Dott. Michele Ferraro auto n. 105-1900
Allegata alla dichiarazione presentata all'Ufficio Tecnico Erariale di SIRACUSA (N. 579808)

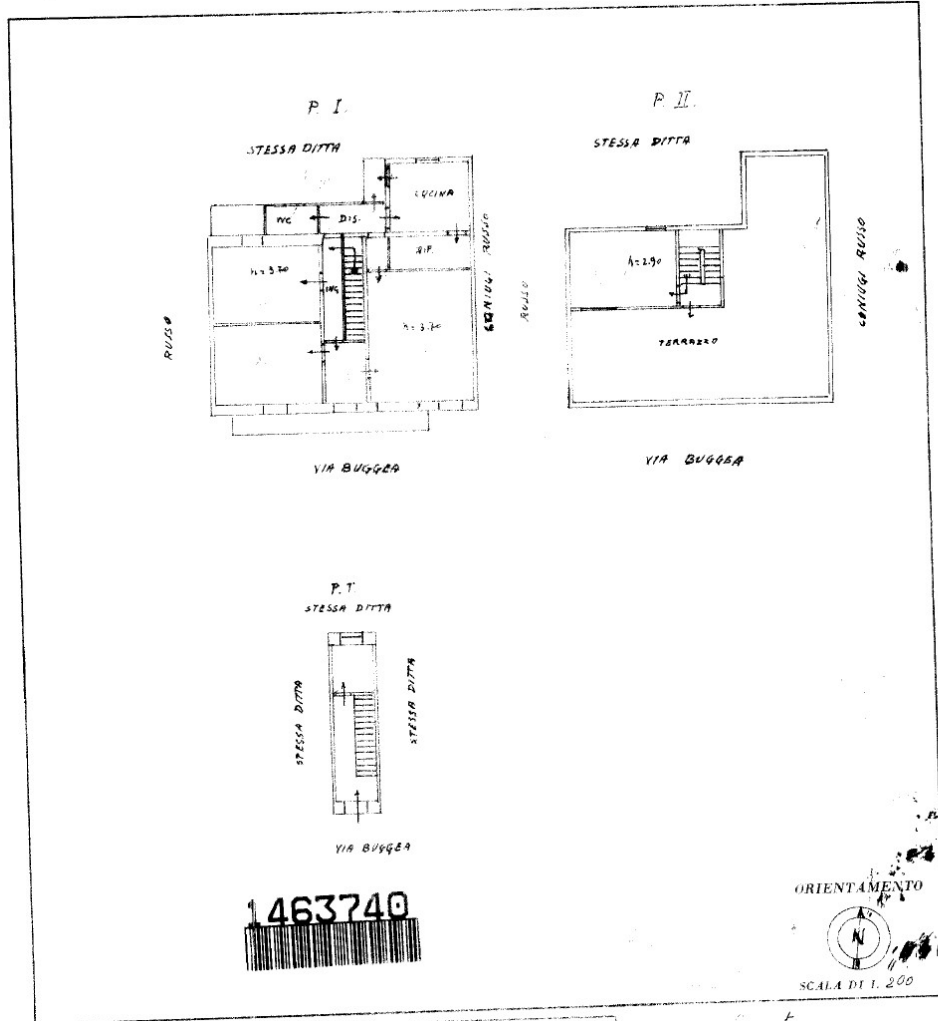

SPAZIO RISERVATO PER LE ANNOTAZIONI D'UFFICIO

DATA: 14/11/2017
PROT. N°: 1113

Completate dal Geometa
Leandere Felice
Iscritto all'Albo dei Geometri
della Provincia di Siracusa
DATA: 19-12-1966
Firma: Leandere Felice

Catasto dei Fabbricati - Situazione al 14/11/2017 - Comune di PACHINO (G211) - < Foglio: 10 - Particella: 333 - Subalterno: 2 >
VIA SEBASTIANO BUGGIA n. 10 piano: T-1;

Ultima planimetria in atti