

Compilata da:
Di Milia Michele
Iscritto all'albo:
Geometri
Prov. Varese N. 2633

Identificativi Catastali:
Sezione: 11
Foglio: 11
Particella: 6897
Subalterno: 501

Dichiarazione protocollo n. VA0194038 del 27/07/2012
Planimetria di u.i.u. in Comune di Besenate
Via Giuseppe Parini civ. 18

Agenzia del Territorio
CATASTO FABBRICATI
Ufficio provinciale di
Varese

Scheda I.T. 1
Scala 1: 200

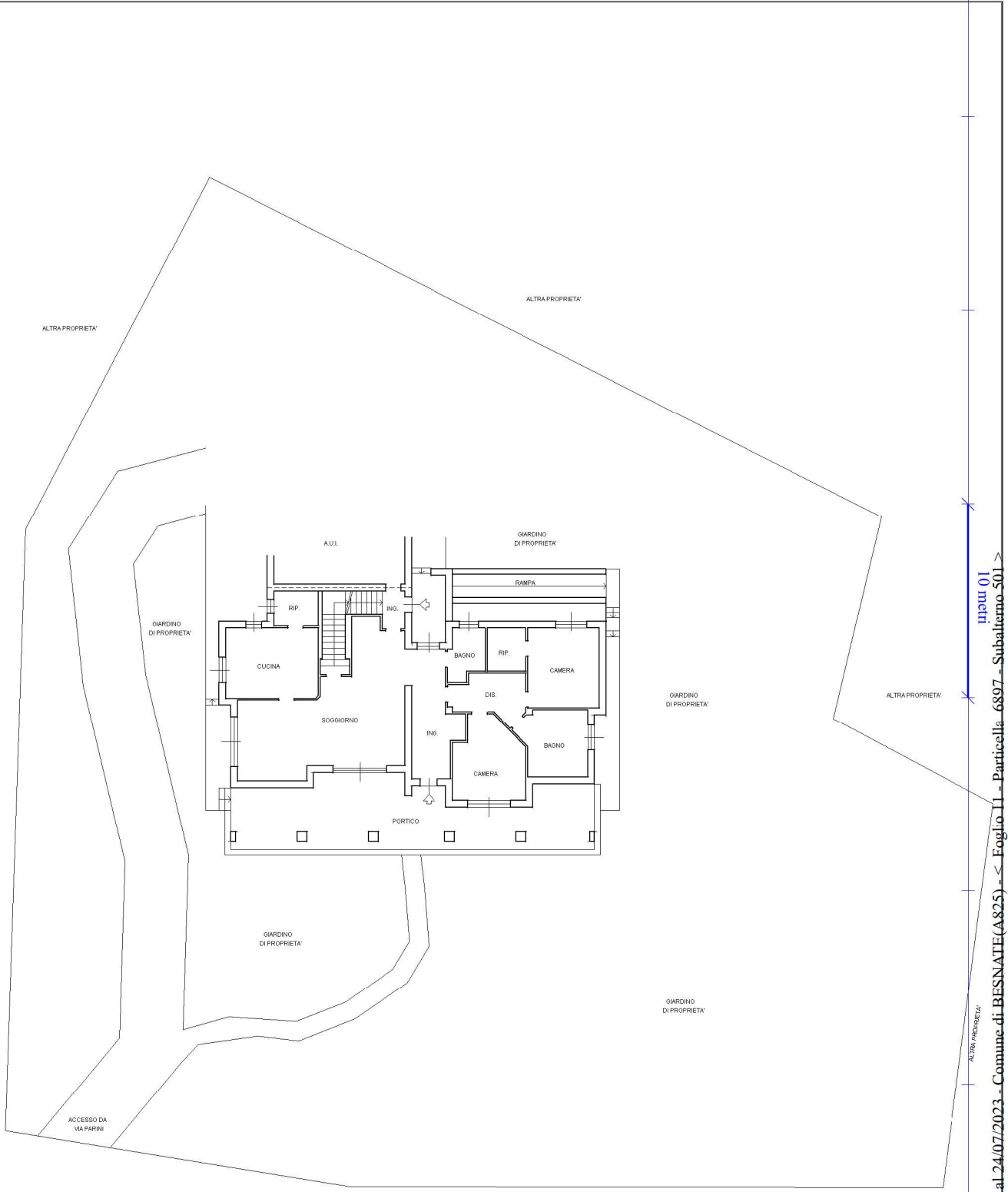

PIANO TERRA
H = 2,70 m

Catasto dei Fabbricati - Situazione al 24/07/2023 - Comune di BESNATE(A825) - < Foglio 11 - Particella 6897 - Subalterno 501 >
VIA GIUSEPPE PARINI n. 18 Piano S1-T - 1

Ultima planimetria in atti

NORD



**Agenzia del Territorio
CATASTO FABBRICATI
Ufficio Provinciale di
Varese**

Dichiarazione protocollo n. VA0194038 del 27/07/2012

Planimetria di u.i.u. in Comune di Besnate

*00058via Giuseppe Parini

civ. 18

Identificativi Catastali:

Sezione:

Foglio: 11

Particella: 6897

Subalterno: 501

Compilata da:

Di Milia Michele

Iscritto all'albo:

Geometri

Prov. Varese

N. 2683

Scheda n. 2

Scala 1:200

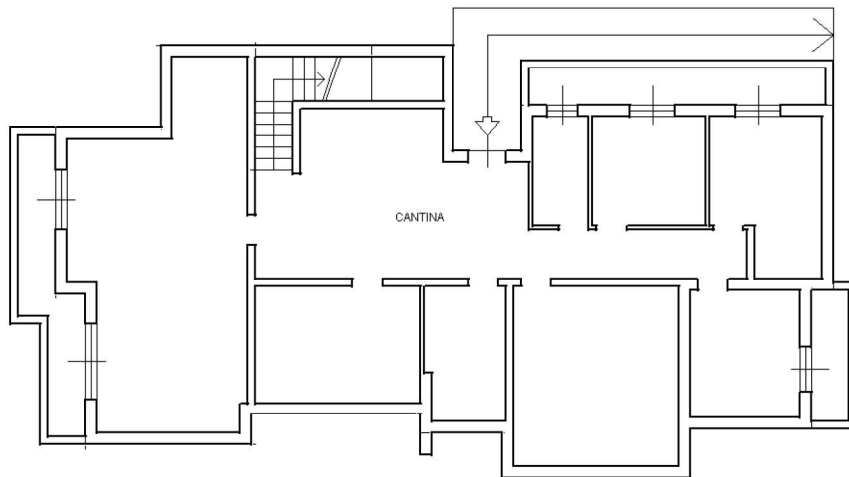

PIANO INTERRATO
H = 2,50 m

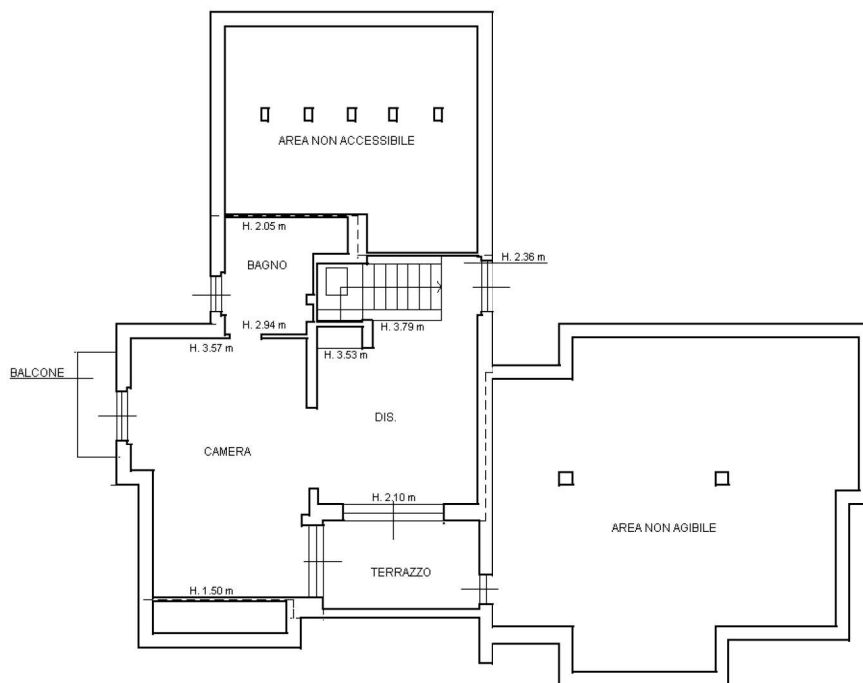

PIANO PRIMO SOTTOTETTO
H media = 2,68 m

NORD



Ultima planimetria in atti