

**Agenzia del Territorio  
CATASTO FABBRICATI  
Ufficio Provinciale di  
Treviso**

Dichiarazione protocollo n. TV0218807 del 30/06/2004

Planimetria di u.i.u. in Comune di Salgareda

Via Marconi

civ. SNC

Identificativi Catastali:

Sezione: B

Foglio: 5

Particella: 733

Subalterno: 18

Compilata da:  
Ferrazzo Mauro

Iscritto all'albo:  
Geometri

Prov. Venezia

N. 1608

Scheda n. 1

Scala 1:200

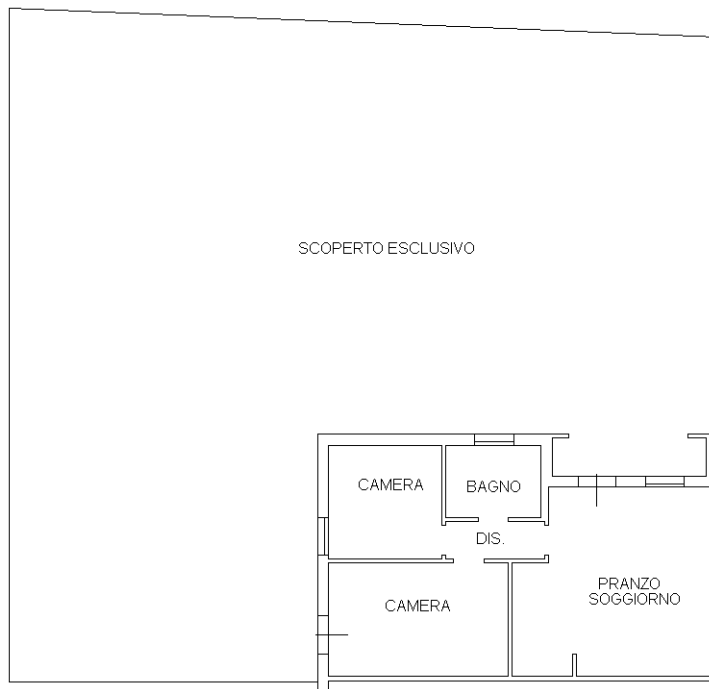

**PIANTA PIANO TERRA  
H = 270**

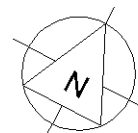

Ultima planimetria in atti

Catasto dei Fabbricati - Situazione al 13/03/2024 - Comune di SALGAREDA(H706) - < Sez. urbana B - Foglio 5 - Particella 733 - Subalterno 4 > - Uiu graffiata  
VIA G. MARCONI n. SNC Piano T

**Agenzia del Territorio  
CATASTO FABBRICATI  
Ufficio Provinciale di  
Treviso**

Dichiarazione protocollo n. TV0218807 del 30/06/2004

Planimetria di u.i.u. in Comune di Salgareda

Via Marconi

civ. SNC

Identificativi Catastali:

Sezione: B

Foglio: 5

Particella: 733

Subalterno: 8

Compilata da:  
Ferrazzo Mauro

Iscritto all'albo:  
Geometri

Prov. Venezia

N. 1608

Scheda n. 1

Scala 1:200



**PIANTA PIANO TERRA**

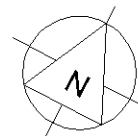

Ultima planimetria in atti

Agenzia del Territorio  
**CATASTO FABBRICATI**  
Ufficio Provinciale di  
Treviso

**ELABORATO PLANIMETRICO**

Compilato da:  
Ferrazzo Mauro

Iscritto all'albo:  
Geometri

Prov. Venezia

N. 1608

Comune di Salgareda

Sezione: B

Foglio: 5

Particella: 733

Protocollo n. TV0218807 del 30/06/2004

Tipo Mappale n. 123868

del 22/04/2004

Dimostrazione grafica dei subalterni

Scala 1 : 500

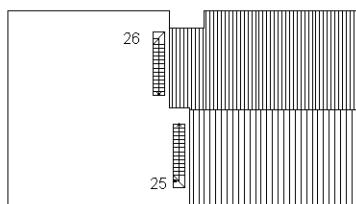

PIANTA PIANO TERZO

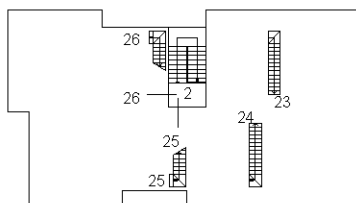

PIANTA PIANO SECONDO

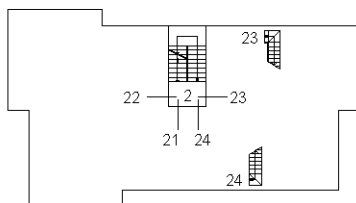

PIANTA PIANO PRIMO

ALTRO FOGLIO

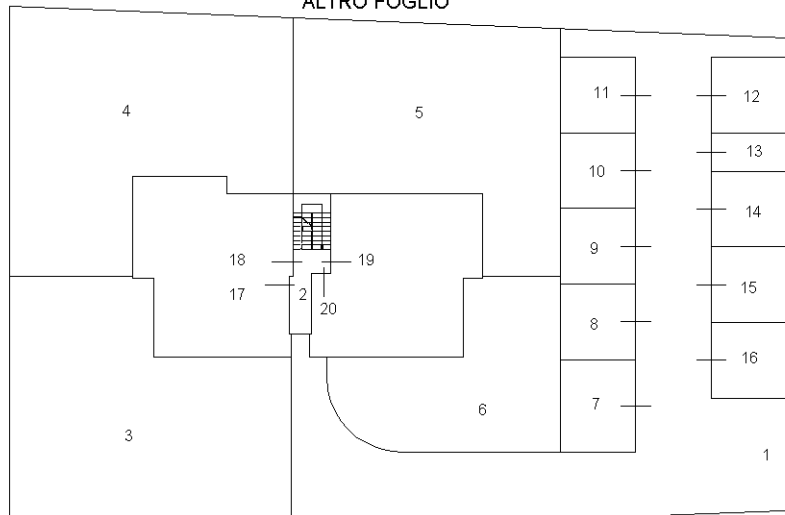

PIANTA PIANO TERRA

MAPP.688

MAPP.700

VIA G. MARCONI

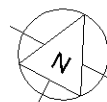

Ultima planimetria in atti